POLINA CHAPLANOVA DESIGN

Офис

ДИЗАЙН-ПРОЕКТ

Дизайнер: Чапланова П.О

Москва 2022

polinachaplanova.com polinachaplanova@bk.ru +7 (903) 792-34-98 ВК @polinachaplanovadesign

Дизайн интерьера • Архитектурное проектирование • Декорирование • Авторский надзор • Комплектация • Услуга в сфере строительства

СОСТАВ ПРОЕКТА:

1. Титульный лист.
2. Пояснительная записка
3. Состав проекта.
4. Визуализация.
5. Визуализация.
6. Визуализация.
7. Визуализация.
8. Визуализация.
9. Визуализация.
10. Визуализация.
11. Визуализация.
12. Визуализация.
13. Визуализация
14. План обмерный.
15. План демонтажа конструкций.
16. План монтажа перегородок и конструкций.
17. План расстановки мебели и сантехнического оборудования
18. План напольных покрытий. Состав полов. Схема расположения "теплых полов".
19. План плинтусов.
20. План потолков сводный.
21. Разрезы по потолкам.
22. План расстановки осветительного оборудования на потолке сводный.
23. Схема расположения напольных и настольных светильников.
24. Схема подключения осветительного оборудования.
25. План расположения розеток.
26. Схема маркировки дверных проёмов.
27. Схема маркировки радиаторных решеток.
28. Развертка по помещению №1 (Приемная).
29. Развертка по помещению №2 (Кабинет советника Генерального директора)
30. Развертка по помещению №2 (Кабинет советника Генерального директора)
31. Развертка по помещению №3 (Комната охраны/ подсобное помещение)
32. Развертка по помещению №3 (Комната охраны/ подсобное помещение)
33. Развертка по помещению №4 (Столовая)
34. Развертка по помещению №4 (Столовая)
35. Проект кухни.
36. Развертка по помещению №5 (Гардеробная)
37. Развертка по помещению №6 (Сан. узел)
38. Развертка по помещению №6 (Сан узел)
39. Развертка по помещению №7 (Кабинет Генерального директора)
40. Развертка по помещению №8 (Комната переговоров)
41. Развертка по помещению №8 (Комната переговоров)
42. Развертка по помещению №9 (Холл)
43. Развертка по помещению №10 (Малая переговорная)
44. Развертка по помещению №10 (Малая переговорная)
45. Развертка по помещению №10 (Малая переговорная)
46. Развертка по помещению №11 (Большая переговорная)
47. Развертка по помещению №12 (Комната ожидания)
48. Развертка по помещению №12 (Комната ожидания)
49. Развертка по помещению №12 (Комната ожидания)
50. Детали и элементы
51. Детали и элементы
52. Детали и элементы
53. Детали и элементы
54. Детали и элементы
55. Детали и элементы
56. Спецификация элементов
57. Спецификация выключателей
58. Спецификация розеток
59. Ведомость отделки помещений. Л1
60. Ведомость отделки помещений. Л2
61. Ведомость отделки помещений. Л3

Согласовано:

Взам. инв.№

Подпись и дата

Инв.№подл.

						Заказчик: Частное лицо		АИ
Изм.	Кол. уч	Лист	№ док	Дата	Подп.			
							Стадия	Лист	Листов
							РП	3	82
						Состав проекта.		

КАБИНЕТ ГЕН. ДИРЕКТОРА

'. БОЛЬШАЯ ПЕРЕГОВОРНАЯ.

. БОЛЬШАЯ ПЕРЕГОВОРНАЯ.

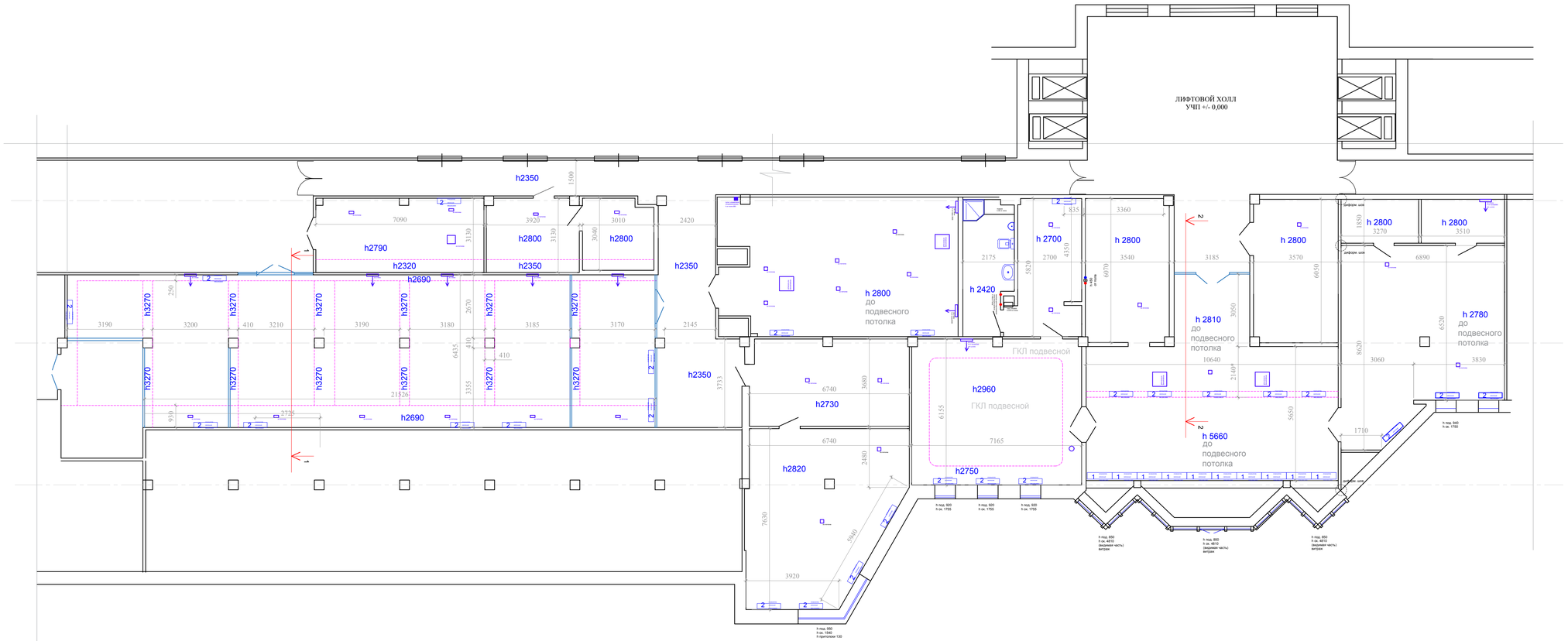

РАЗРЕЗ 1-1. М1:50

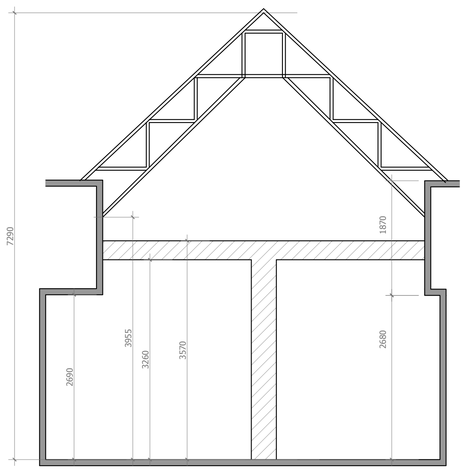

РАЗРЕЗ 2-2. М1:50

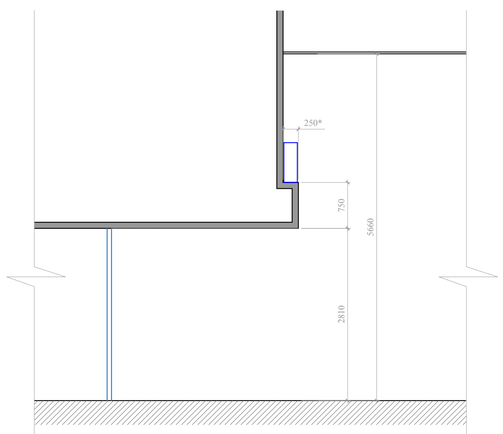

М 1:100

Изм.	Кол. уч	Лист	№ док	Дата	Подп.	АИ		
							Стадия	Лист	Листов
						План обмерный	РП	14	82

Согласовано:

Взам. инв.№

Подпись и дата

Инв.№подл.

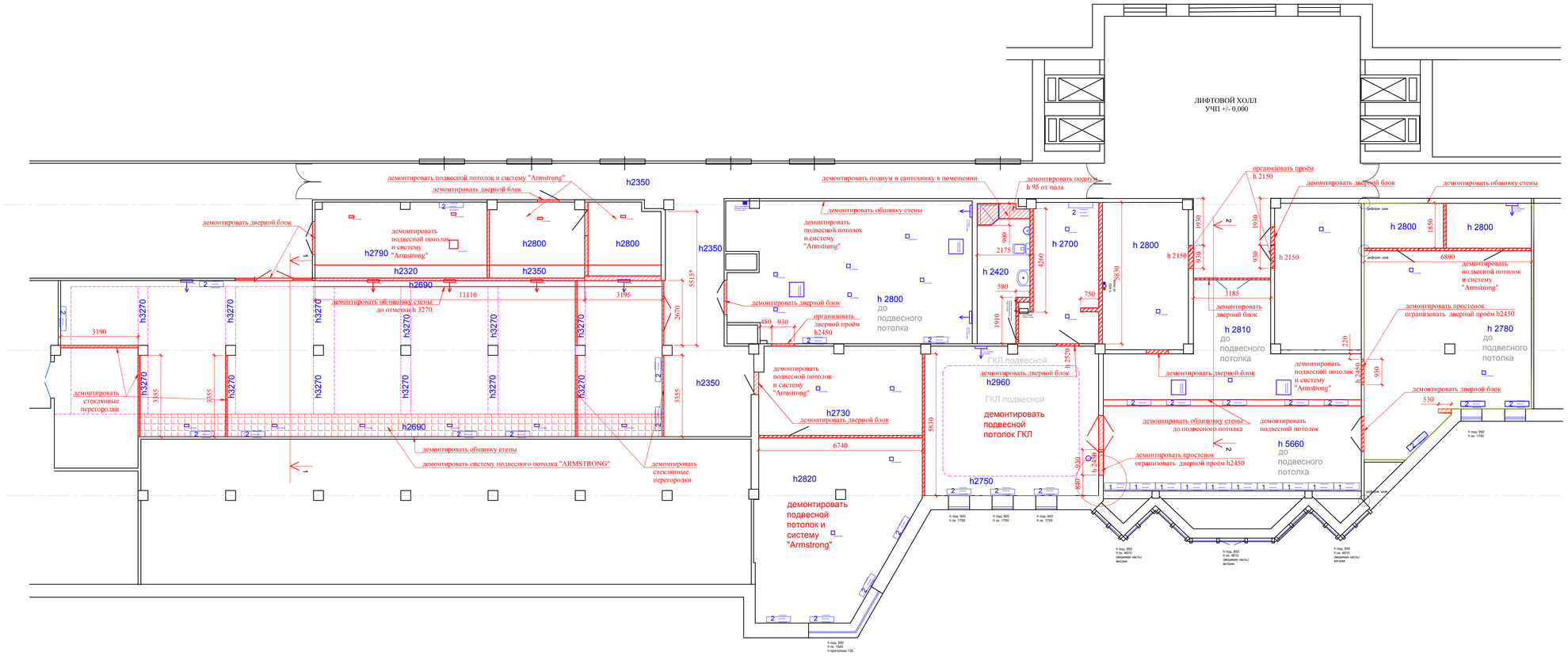

УСЛОВНЫЕ ОБОЗНАЧЕНИЯ:

-демонтируемые конструкции и перегородки

-системы отопления , кондиционирования и вентиляции (не демонтируются)

ПРИМЕЧАНИЯ:

-лист рассматривать совместно с листом № 8 "Обмерный план";
-демонтировать напольное покрытие в помещениях офиса, включая стяжку- до плиты перекрытия этажа;
-демонтировать подвесные потолки и их системы во всех помещениях офиса;
-демонтировать отделку стен-окраску, обои и т.д. на всю высоту стен;
-высота демонтируемых конструкций перегородок взята условно -3100мм. Уточнять по-месту;
-указанные высоты дверных проёмов - от УЧП (отм. 0,000);
-за отметку +/- 0,000 принята отметка лифтового холла.

М 1:100

АИ

Заказчик: Частное лицо

Изм.	Кол. уч	Лист	№ док	Дата	Подп.

Стадия	Лист	Листов
РП	15	82

План демонтажа конструкций и перегородок.

Согласовано:

Взам. инв.№

Подпись и дата

Инв.№подл.

Формат А1

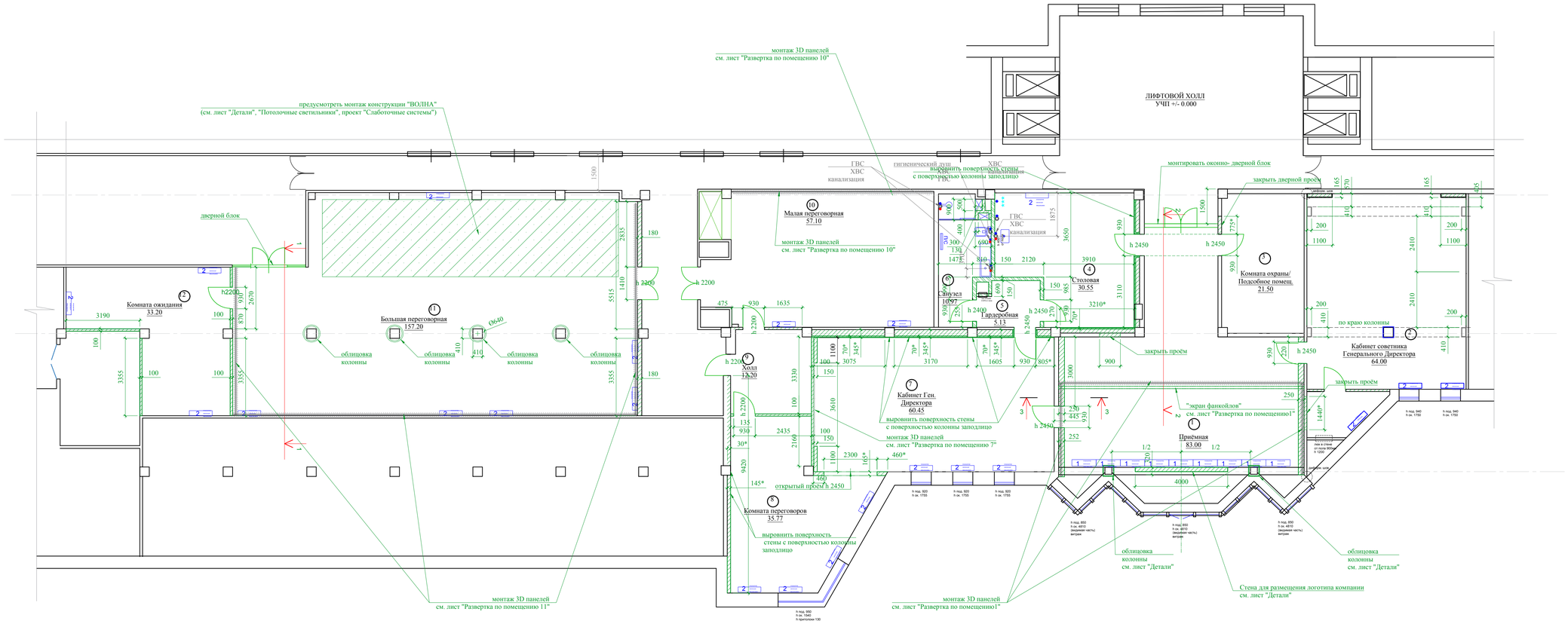

Экспликация помещений

Номер помещения	Наименование	Площадь, м²
1	Приемная	83,00
2	Кабинет советника Генерального Директора	64,00
3	Комната охраны/ подсобное помещение	21,50
4	Столовая	30,55
5	Гардеробная	5,13
6	Санузел	10,97
7	Кабинет Генерального Директора	60,45
8	Комната переговоров	35,77
9	Холл	12,20
10	Малая переговорная	57,10
11	Большая переговорная	157,20
12	Комната ожидания	33,20
	Общая площадь	571,07

УСЛОВНЫЕ ОБОЗНАЧЕНИЯ:

-перегородки из ГКЛ на металлическом каркасе

-пазогребневый блок КНАУФ влагостойкий 667х500х100

-конструкция из ГКЛ гнутого на металлическом каркасе

-декоративные 3D-панели

-напольные системы чиллер - фанкойл (chiller - fancoil)

РАЗРЕЗ 3-3. М1:50

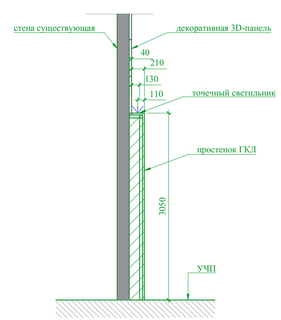

ПРИМЕЧАНИЯ:

-лист рассматривать совместно с листами "План потолков", "План напольных покрытий";
-*- размеры уточняются по месту;
-указанные размеры -в чистовой отделке;
-конструкции перегородок из ГКЛ на металлическом каркасе- по системе КНАУФ;
-в местах монтажа декоративных 3D панели усилить металлический каркас стен из ГКЛ- смотри развертки по соответствующим помещениям.

М 1:100

АИ

Заказчик: Частное лицо

Изм.	Кол. уч	Лист	№ док	Дата	Подп.

Стадия	Лист	Листов
РП	16	82

План монтажа перегородок и конструкций.

Согласовано:

Взам. инв.№

Подпись и дата

Инв.№подл.

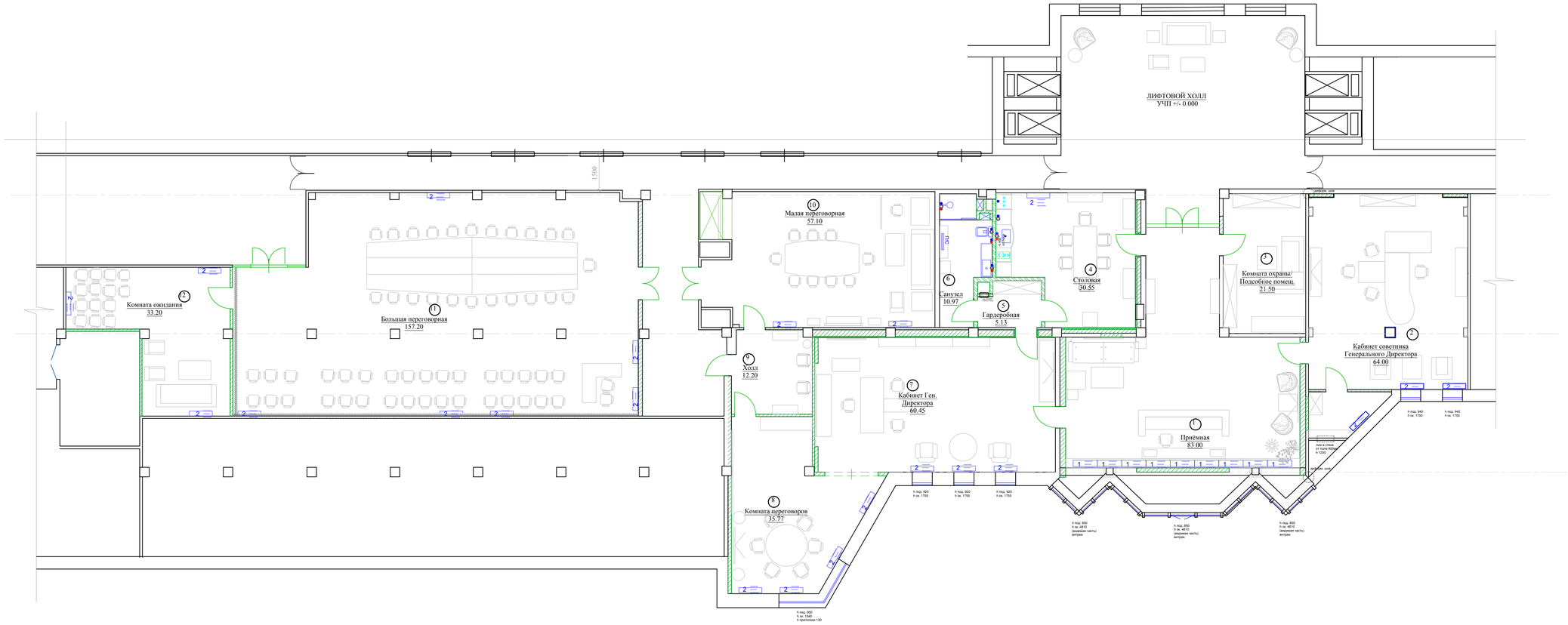

Экспликация помещений

Номер помещения	Наименование	Площадь, м²
1	Приемная	83,00
2	Кабинет советника Генерального Директора	64,00
3	Комната охраны/ подсобное помещение	21,50
4	Столовая	30,55
5	Гардеробная	5,13
6	Санузел	10,97
7	Кабинет Генерального Директора	60,45
8	Комната переговоров	35,77
9	Холл	12,20
10	Малая переговорная	57,10
11	Большая переговорная	157,20
12	Комната ожидания	33,20
	Общая площадь	571,07

УСЛОВНЫЕ ОБОЗНАЧЕНИЯ:

-перегородки из ГКЛ на металлическом каркасе

-пазогребневый блок КНАУФ влагостойкий 667x500x100

-конструкция из ГКЛ гнутого на металлическом каркасе

-декоративные 3D-панели

-напольные системы чиллер - фанкойл (chiller - fancoil)

-светильник напольный (торшер)

-светильник настольный

ПРИМЕЧАНИЯ:

-*- размеры уточняются по месту;
- -лист рассматривать совместно со спецификацией мебели, спецификацией светильников
- точную привязку выводов воды и канализации- смотри "Тех. карты на сантехнику"

М 1:100

АИ

Заказчик: Частное лицо

Изм.	Кол. уч	Лист	№ док	Дата	Подп.

Стадия	Лист	Листов
РП	17	82

План с расстановкой мебели

Согласовано:

Взам. инв.№

Подпись и дата

Инв.№подл.

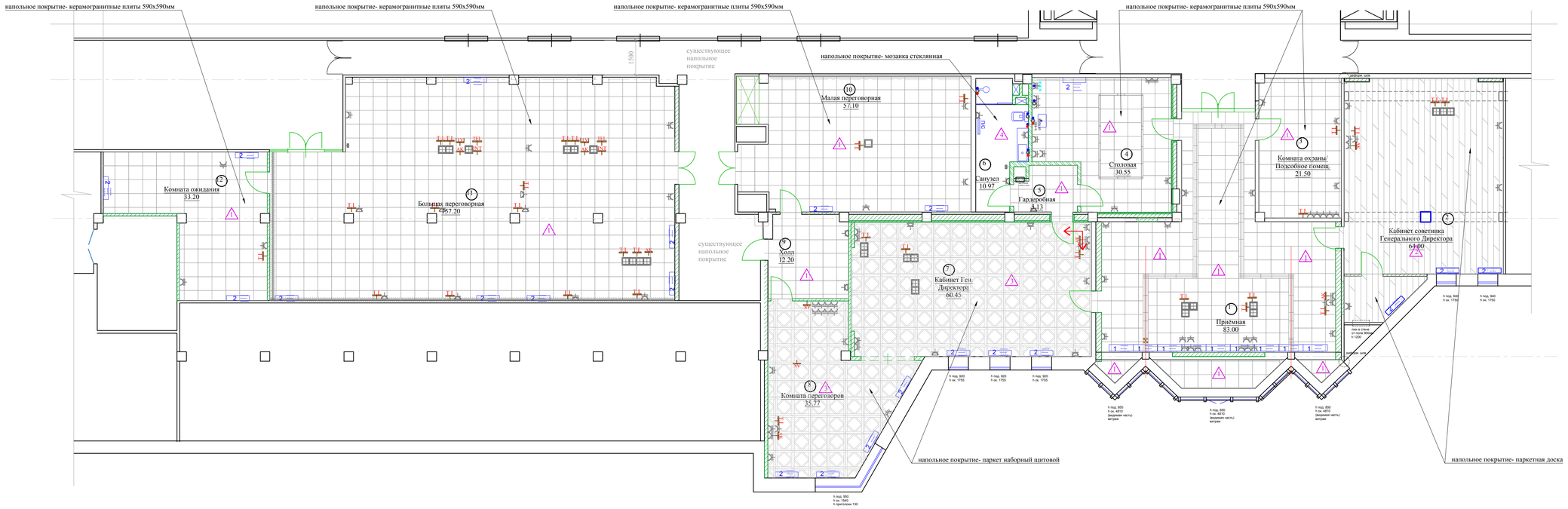

СОСТАВ НАПОЛЬНЫХ ПОКРЫТИЙ (по типам финишного покрытия)

Схема расположения системы "Теплый пол" в помещении №11 Большая переговорная. М1:100

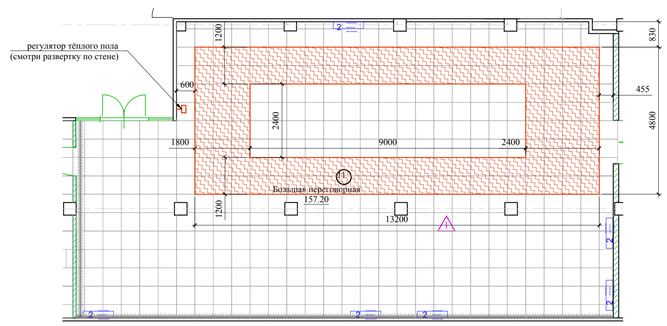

Схема расположения системы "Теплый пол" в помещении №6 Сан. узел. М1:50

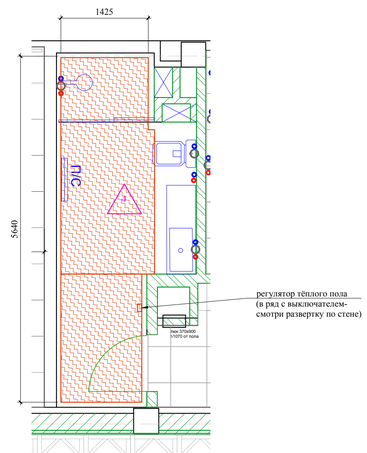

ТИП 1- Плитка керамогранитная

- Плитка керамическая (керамогранит)- 10 мм
- клей- 5 мм
- самовыравнивающаяся стяжка (наливной пол) - 3 мм
- системы теплого пола -3 мм
  цементно-песчаная стяжка марки М 300 -Х мм
- Основание пола-плита перекрытия

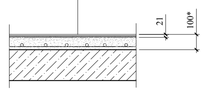

ТИП 2 -Паркетная доска

- Паркетная доска -14мм
- клей -1мм
- фанера в 1 слой -15мм
- Клей - 1 мм
- цементно-песчаная стяжка марки М 300, толщина - Х мм
- Основание пола-плита перекрытия

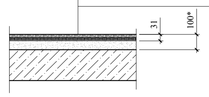

ТИП 3 - Паркет наборный щитовой

- Паркет наборный щитовой -12мм
- клей - 1мм
- фанера в 1 слой -15мм
- Клей - 1 мм
- цементно-песчаная стяжка марки М300 - Х мм
- Основание пола-плита перекрытия

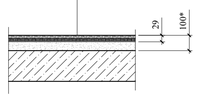

ТИП 4 -Стеклянная мозаика

- Стеклянная мозаика- 10 мм
- клей- 5 мм
- самовыравнивающаяся стяжка (наливной пол) - 3 мм
- системы теплого пола -3 мм
  цементно-песчаная стяжка марки М 300 -Х мм
- гидроизоляция обмазочная -2мм
- Основание пола-плита перекрытия

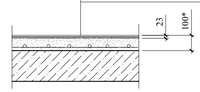

Экспликация помещений

Номер помещения	Наименование	Площадь, м²
1	Приемная	83,00
2	Кабинет советника Генерального Директора	64,00
3	Комната охраны/ подсобное помещение	21,50
4	Столовая	30,55
5	Гардеробная	5,13
6	Санузел	10,97
7	Кабинет Генерального Директора	60,45
8	Комната переговоров	35,77
9	Холл	12,20
10	Малая переговорная	57,10
11	Большая переговорная	157,20
12	Комната ожидания	33,20
	Общая площадь	571,07

УСЛОВНЫЕ ОБОЗНАЧЕНИЯ:

- -перегородки из ГКЛ на металлическом каркасе
- -пазогребневый блок КНАУФ влагостойкий 667х500х100
- -конструкция из ГКЛ гнутого на металлическом каркасе
- -декоративные 3D-панели
- -напольные системы чиллер - фанкойл (chiller - fancoil)
- -тип напольного покрытия
- -люки под розетки в полу
- регуляторы теплого пола

ТИПЫ НАПОЛЬНЫХ ПОКРЫТИЙ:

ТИП 1 - керамический гранит (толщина 10мм)
ТИП 2 - паркетная доска (толщина 14мм)
ТИП 3- паркет наборный щитовой (толщина 12мм)
ТИП 4- мозаика стеклянная (толщина 10 мм)

ПРИМЕЧАНИЯ:

-лист рассматривать совместно с листами "Схема расположения розеток", развертки по соответствующим помещениям, "Состав напольных покрытий";
-отметка чистого пола во всех помещениях офиса +/- 0.000- что соответствует уровню чистого пола существующего лифтового холла ;
-стыки напольных покрытий в дверных проёмах- по центру дверного полотна (смотри техническую документацию на двери);
-толщина черновой стяжки уточняется после вскрытия существующего пола до основания- плиты перекрытия этажа, высчитывается в каждом типе напольного покрытия индивидуально;
-схемы раскладки напольных покрытий - смотри развертки по соответствующим помещениям.

Согласовано:
Взам. инв.№
Подпись и дата
Инв.№подл.

Изм.	Кол. уч	Лист	№ док	Дата	Подп.

Заказчик: Частное лицо

АИ

Стадия	Лист	Листов
РП	18	82

Сводный план полов.
Состав напольных покрытий.
Схема расположения систем
"Теплого пола".

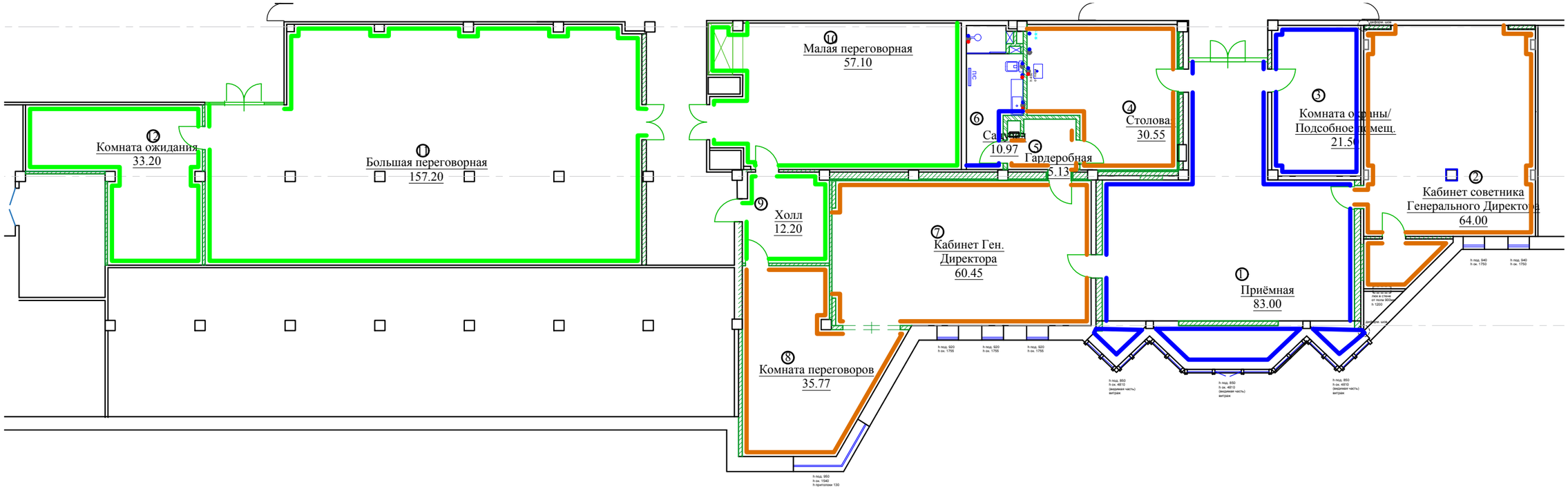

ТИП 1

Плинтус металлический (алюминий)
Без отделки
Высота- 100мм

ТИП 2

Плинтус МДФ
Окраска по образцу
Высота- 150мм

ТИП 3

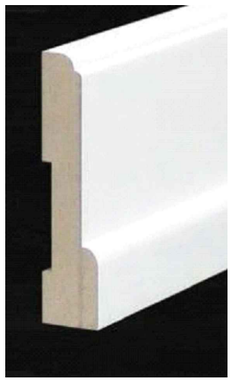

Плинтус МДФ
Окраска по образцу
Высота- 100мм

Экспликация помещений

Номер помещения	Наименование	Площадь, м²
1	Приемная	83,00
2	Кабинет советника Генерального Директора	64,00
3	Комната охраны/ подсобное помещение	21,50
4	Столовая	30,55
5	Гардеробная	5,13
6	Санузел	10,97
7	Кабинет Генерального Директора	60,45
8	Комната переговоров	35,77
9	Холл	12,20
10	Малая переговорная	57,10
11	Большая переговорная	157,20
12	Комната ожидания	33,20
	Общая площадь	571,07

ПРИМЕЧАНИЯ:

-размещение плинтусов в помещениях указано схематично;
-плинтус не монтировать за встраиваемой мебелью и декоративными решетками чиллер-фанкойлов;

Согласовано:

Взам. инв.№

Подпись и дата

Инв.№подл.

Изм.	Кол. уч	Лист	№ док	Дата	Подп.

Заказчик: Частное лицо

АИ

Стадия	Лист	Листов
РП	19	82

План плинтусов.

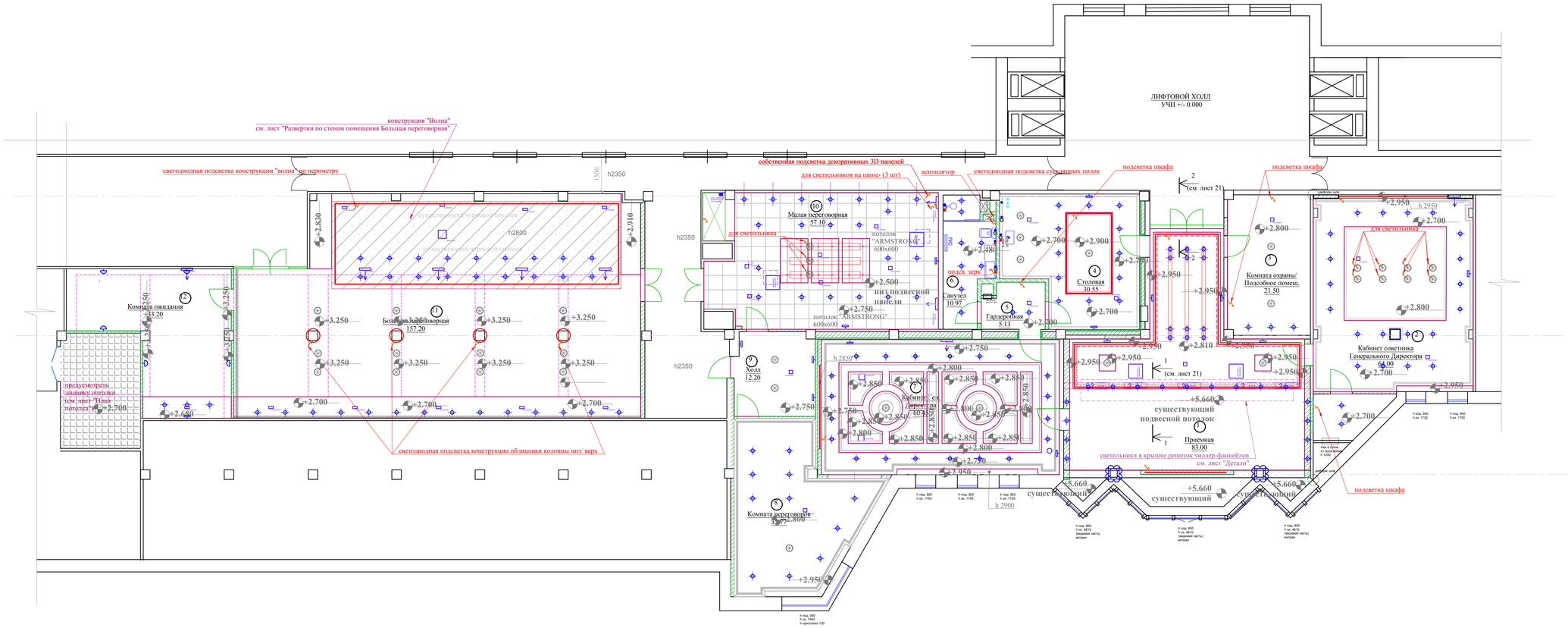

Экспликация помещений

Номер помещения	Наименование	Площадь, м²
1	Приемная	83,00
2	Кабинет советника Генерального Директора	64,00
3	Комната охраны/ подсобное помещение	21,50
4	Столовая	30,55
5	Гардеробная	5,13
6	Санузел	10,97
7	Кабинет Генерального Директора	60,45
8	Комната переговоров	35,77
9	Холл	12,20
10	Малая переговорная	57,10
11	Большая переговорная	157,20
12	Комната ожидания	33,20
	Общая площадь	571,07

УСЛОВНЫЕ ОБОЗНАЧЕНИЯ:

-перегородки из ГКЛ на металлическом каркасе

-пазогребневый блок КНАУФ влагостойкий 667x500x100

-конструкция из ГКЛ гнутого на металлическом каркасе

+3,250 -отметка низа подвесного потолка от уровня чистого пола

-напольные системы чиллер - фанкойл (chiller - fancoil)

-потолочные вентиляционные решетки / кондиционеры

-перемещаемые потолочные вентиляционные решетки

ПРИМЕЧАНИЯ:
-лист рассматривать совместно с листами -развертки по соответствующим помещениям, "Разрезы по потолкам";
- *- размеры уточняются по месту;
-указанные отметки высоты- от уровня чистого пола помещения;
-за уровень чистого пола принята отметка чистого пола лифтового холла;
-привязки светильников- смотри планы потолков на листах разверток по соответствующим помещениям.

М 1:100

Изм.	Кол. уч	Лист	№ док	Дата	Подп.

Заказчик: Частное лицо

АИ

Стадия	Лист	Листов
РП	20	82

План потолков.

Согласовано:

Взам. инв.№

Подпись и дата

Инв.№подл.

РАЗРЕЗ 1-1
ПОМЕЩЕНИЕ №1 Приёмная

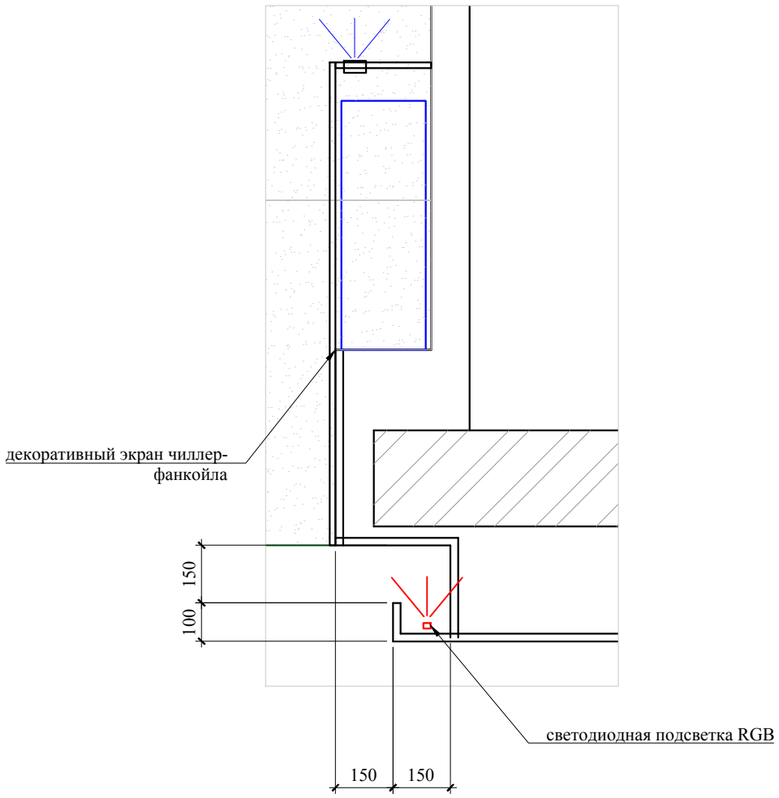

РАЗРЕЗ 2-2
ПОМЕЩЕНИЕ №1 Приёмная

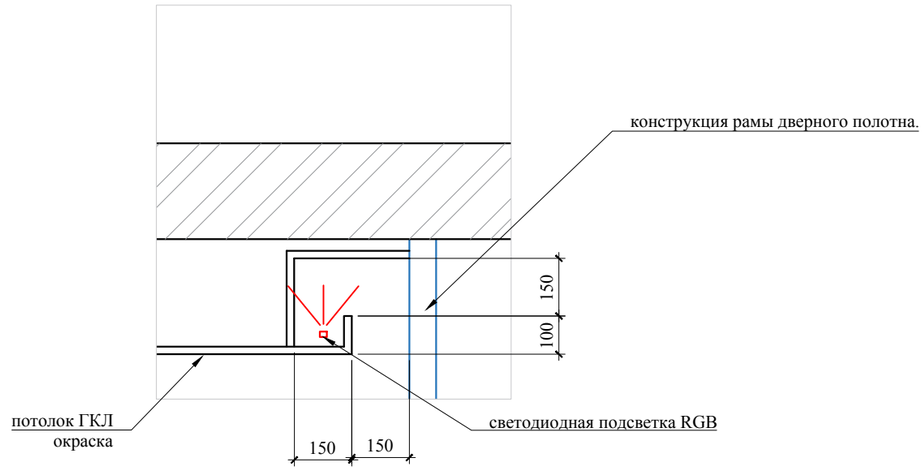

ПРИМЕЧАНИЯ:

-*-размеры уточняются по месту;
- предусмотреть индивидуальную разработку крепления "стены для логотипа"

Согласовано:

Взам. инв.№

Подпись и дата

Инв.№подл.

Изм.	Кол. уч	Лист	№ док	Дата	Подп.	Заказчик: Частное лицо			АИ
							Стадия	Лист	Листов
							РП	21	82
						Помещения №6, 11. Детали и элементы.			

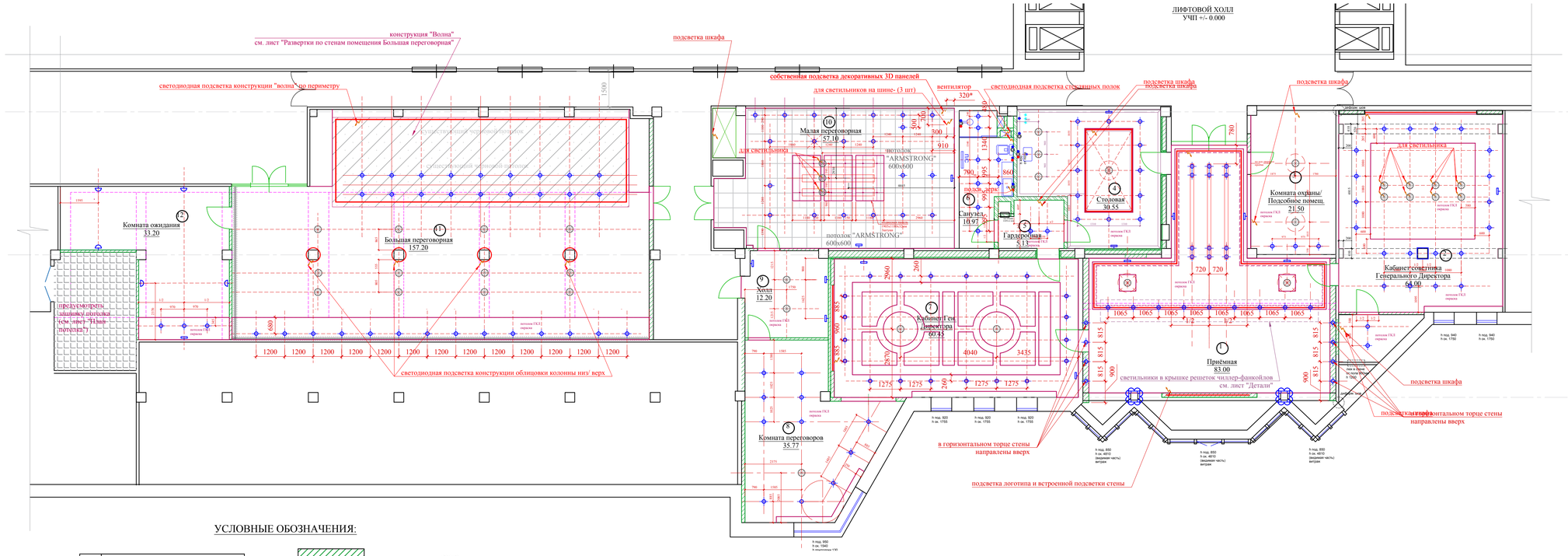

УСЛОВНЫЕ ОБОЗНАЧЕНИЯ:

	Условные обозначения
	- Люстра, подвесной светильник
	- Потолочный, встроенный светильник
	- Настенный светильник, БРА
	- Подсветка картин
	- Светодиодная подсветка
	- Эл. вывод
	- Торшер
	- Настольная лампа

-перегородки из ГКЛ на металлическом каркасе

-пазогребневый блок КНАУФ влагостойкий 667х500х100

-конструкция из ГКЛ гнутого на металлическом каркасе

+2.750 -отметка низа подвесного потолка от уровня чистого пола в помещении

-напольные системы чиллер - фанкойл (chiller - fancoil)

ПРИМЕЧАНИЯ:

-лист рассматривать совместно с листами -развертки по соответствующим помещениям;
-высотные привязки настенных светильников и подсветок- смотри развертки по соответсвующим стенам в соответствующих помещениях;
-*- размеры уточняются по месту;
-указанные размеры -в чистовой отделке;
-высотные привязки настенных светильников- смотри развертки по соответствующим помещениям.

СХЕМА СВЕТИЛЬНИКОВ В ЗАКУПКЕ И ПЕРЕМЕЩАЕМЫХ ИЗ ПРЕЖНЕГО ПОМЕЩЕНИЯ ОФИСА.

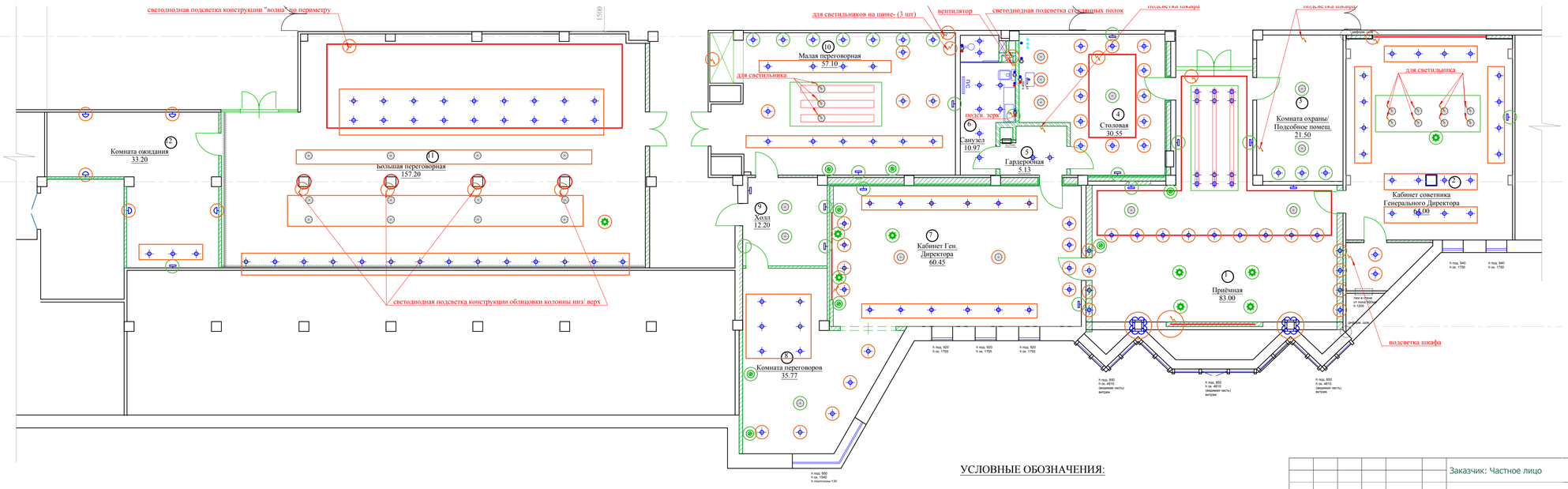

УСЛОВНЫЕ ОБОЗНАЧЕНИЯ:

-светильники, перемещаемые из прежнего офисного помещения

-светильники в закупке

М 1:100

Изм.	Кол. уч	Лист	№ док	Дата	Подп.

Заказчик: Частное лицо

Адрес: г. Москва пос. Газопровод,101

Стадия	Лист	Листов
РП	22	82

АИ

Согласовано:

Взам. инв.№

Подпись и дата

Инв.№подл.

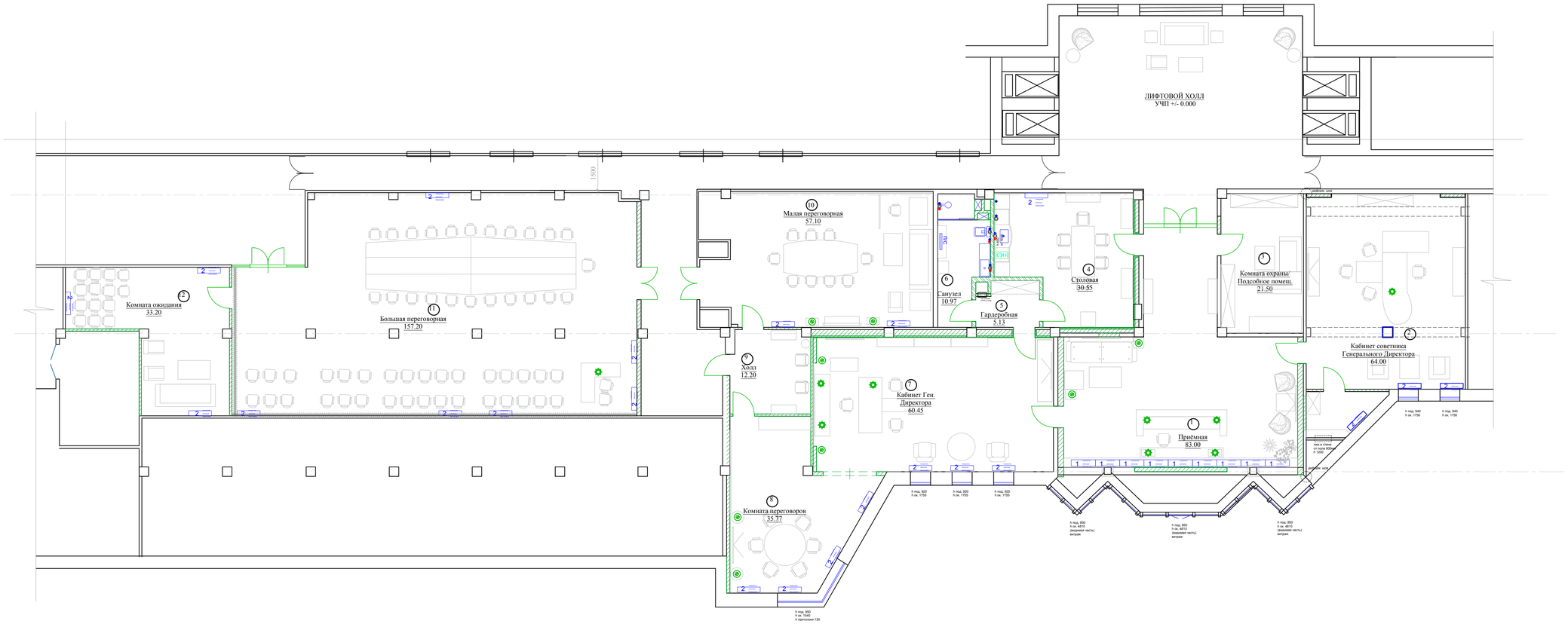

Экспликация помещений

Номер помещения	Наименование	Площадь, м²
1	Приемная	83,00
2	Кабинет советника Генерального Директора	64,00
3	Комната охраны/ подсобное помещение	21,50
4	Столовая	30,55
5	Гардеробная	5,13
6	Санузел	10,97
7	Кабинет Генерального Директора	60,45
8	Комната переговоров	35,77
9	Холл	12,20
10	Малая переговорная	57,10
11	Большая переговорная	157,20
12	Комната ожидания	33,20
	Общая площадь	571,07

УСЛОВНЫЕ ОБОЗНАЧЕНИЯ:

-перегородки из ГКЛ на металлическом каркасе

-пазогребневый блок КНАУФ влагостойкий 667х500х100

-конструкция из ГКЛ гнутого на металлическом каркасе

-отметка низа подвесного потолка от уровня чистого пола в помещении

-напольные системы чиллер - фанкойл (chiller - fancoil)

СВЕТИЛЬНИКИ

	Условные обозначения
	- Люстра, подвесной светильник
	- Потолочный, встроенный светильник
	- Настенный светильник, БРА
	- Подсветка картин
	- Светодиодная подсветка
	- Эл. вывод
	- Торшер
	- Настольная лампа
	- Розетка вкл. от выключателя (см. план розеток)
	-переходные

ПРИМЕЧАНИЯ:

-*- -лист рассматривать совместно с листами "План расположения розеток";
- подключение напольных и настольных светильников- к общим силовым розеткам;
- все напольные и настольные светильники имеют собственные выключатели.

М 1:100

АИ

Заказчик: Частное лицо

Изм.	Кол. уч	Лист	№ док	Дата	Подп.

Стадия	Лист	Листов
РП	23	82

Согласовано:

Взам. инв.№

Подпись и дата

Инв.№подл.

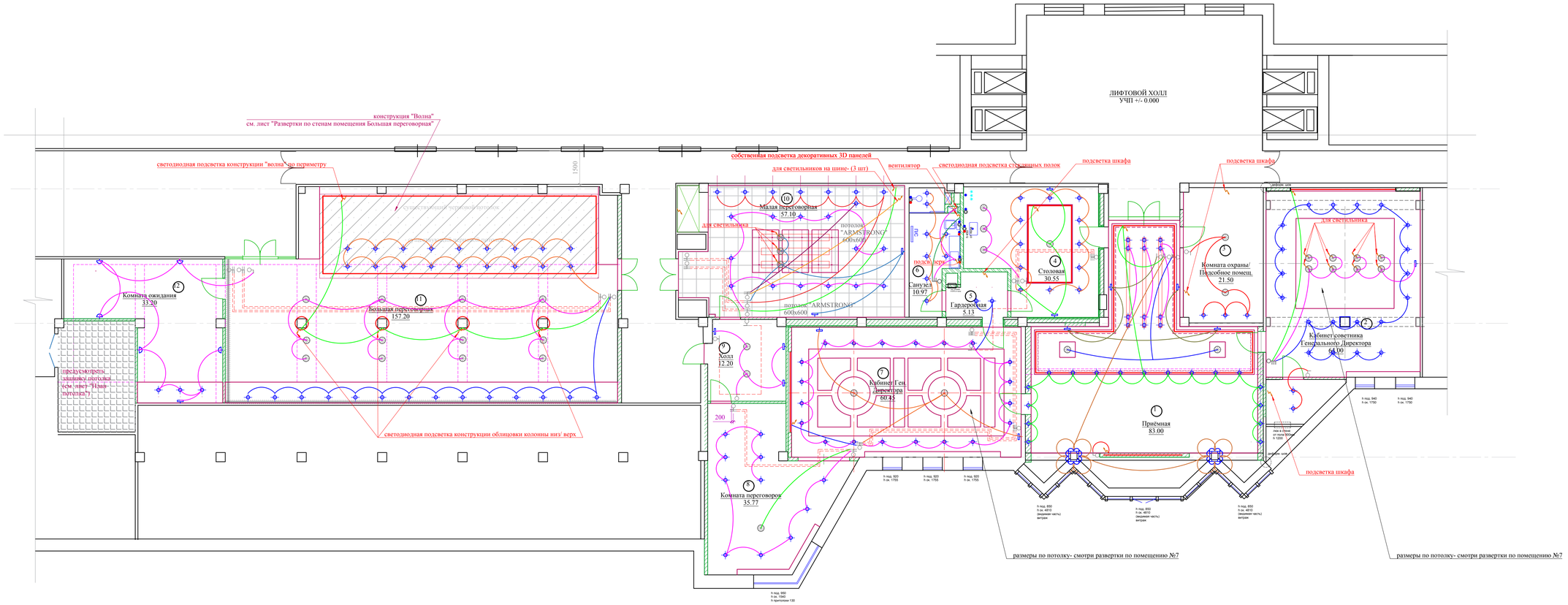

Экспликация помещений

Номер помещения	Наименование	Площадь, м²
1	Приемная	83,00
2	Кабинет советника Генерального Директора	64,00
3	Комната охраны/ подсобное помещение	21,50
4	Столовая	30,55
5	Гардеробная	5,13
6	Санузел	10,97
7	Кабинет Генерального Директора	60,45
8	Комната переговоров	35,77
9	Холл	12,20
10	Малая переговорная	57,10
11	Большая переговорная	157,20
12	Комната ожидания	33,20
	Общая площадь	571,07

УСЛОВНЫЕ ОБОЗНАЧЕНИЯ:

-перегородки из ГКЛ на металлическом каркасе

-пазогребневый блок КНАУФ влагостойкий 667x500x100

-конструкция из ГКЛ гнутого на металлическом каркасе

СВЕТИЛЬНИКИ

	Условные обозначения
	- Люстра, подвесной светильник
	- Потолочный, встроенный светильник
	- Настенный светильник, БРА
	- Подсветка картин
	- Светодиодная подсветка
	- Эл. вывод
	- Торшер
	- Настольная лампа
	- Розетка вкл. от выключателя (см. план розеток)
	-переходные

ВЫКЛЮЧАТЕЛИ

	Условные обозначения
	- выкл. 1 клавишный
	- выкл. 2 клавишный
	- выкл. 3 клавишный
	- выкл. 1 клавишный проходной
	- выкл. 2 клавишный проходной
	- выкл. 3 клавишный проходной
	регуляторы теплого пола
	- Эл. проводка
	- Соед. переход. выкл.

ПРИМЕЧАНИЯ:

-лист рассматривать совместно с листами "План потолков", "Детали и элементы";
-*- размеры уточняются по месту;
-указанные размеры -в чистовой отделке;
-высота привязки выключателей от УЧП - 900 мм, горизонтальные привязки- 300 мм от проёма, кроме указанных;
-выводы для подсветки шкафов предполагают наличие собственных выключателей в устройстве шкафа

М 1:100

АИ

Заказчик: Частное лицо

Изм.	Кол. уч	Лист	№ док	Дата	Подп.

Стадия	Лист	Листов
РП	24	82

Схема подключения светильников.

Согласовано:

Взам. инв.№

Подпись и дата

Инв.№подл.

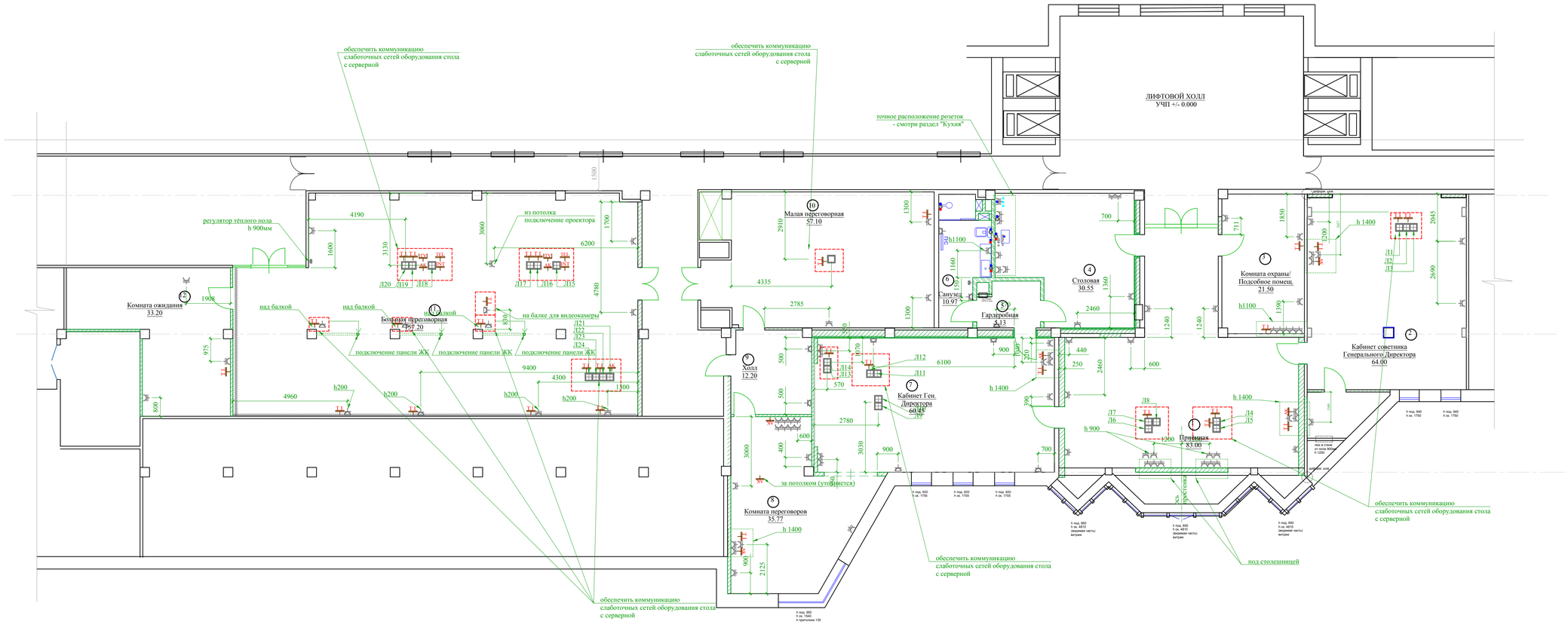

РОЗЕТКИ

	Условные обозначения
	- Эл. розетка с заземлением
	- Эл. розетка с заземлением двойная
TEL	- Эл. розетка телефон
INT	- Эл. розетка интернет
T I	- Эл. розетка интернет+телефон
TV	- тв розетка
AK	- Эл. розетка аккустическая
	- Люк в пол
	- Эл. вывод (подсветка кухни и т.д.)

ПРИМЕЧАНИЯ:

-лист рассматривать совместно с листами "План монтажа перегородок", "План напольных покрытий","Ведомость розеток";
-высота установки розеток -250 мм от уровня чистого пола, кроме указанных;
-обеспечить коммутацию оборудования слабыми токами серверным оборудованием;

М 1:100

Изм.	Кол. уч	Лист	№ док	Дата	Подп.	Заказчик: Частное лицо			АИ
							Стадия	Лист	Листов
							РП	25	82

Согласовано:

Взам. инв.№

Подпись и дата

Инв.№подл.

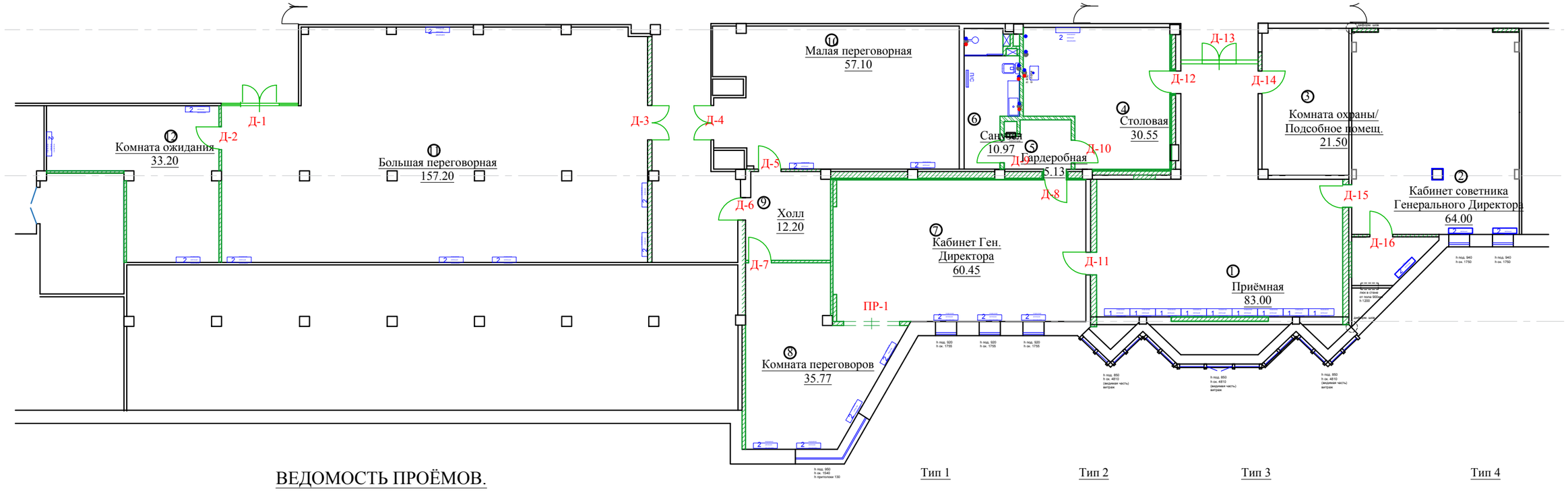

ВЕДОМОСТЬ ПРОЁМОВ.

Марка/ позиция	Размер проёма (ВхШхГ), мм	Тип двери
Д-1	2690*3180*100	Тип 4
Д-2	2200*930*100	Тип 2
Д-3	2200*1410*100	Тип 3
Д-4	2200*1410*100	Тип 3
Д-5	2200*930*100	Тип 2
Д-6	2200*930*100	Тип 2
Д-7	2200*930*100	Тип 2
Д-8	2400*930*445	Тип 1
Д-9	2400*930*125	Тип 1
Д-10	2400*930*125	Тип 1
Д-11	2400*930*445	Тип 1
Д-12	2400*930*430	Тип 1
Д-13	2690*3180*100	Тип 4
Д-14	2400*930*430	Тип 1
Д-15	2400*930*445	Тип 1
Д-16	2400*930*100	Тип 1
ПР-1	2400*2300*100	открытый проём отделка наличником

Тип 1

Наличники МДФ окрашеные
отделка под ZEBRANO

Тип 2

Наличники металлические
дверь-металл
стекло -матовое

Тип 3

Наличники металлические
дверь-металл
стекло -матовое

Тип 4

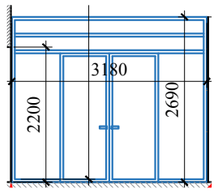

Наличники металлические
дверь-металл двойная
фрамуги
стекло -матовое

ПРИМЕЧАНИЯ:

-снять размеры проёмов после монтажа перегородок и простенков;
-выдать на стройку тех. карты дверных коробок с привязкой дверного полотна для определения стыков различных напольных покрытий;
-лист рассматривать совместно с листом "План монтажа перегородок".

ПРИМЕЧАНИЕ: размер глубины проёма- уточняется после чистовой отделки.

М 1:170

Изм.	Кол. уч	Лист	№ док	Дата	Подп.	Заказчик: Частное лицо			АИ
							Стадия	Лист	Листов
							РП	26	82

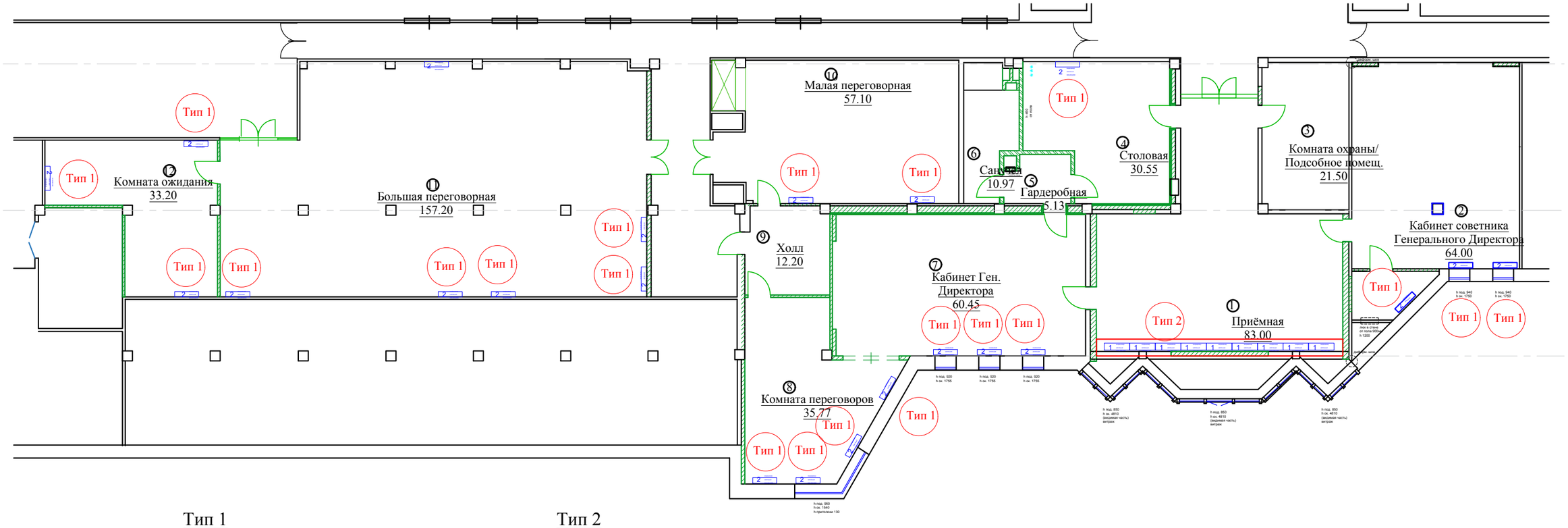

Тип 1
-21 шт.

Тип 2

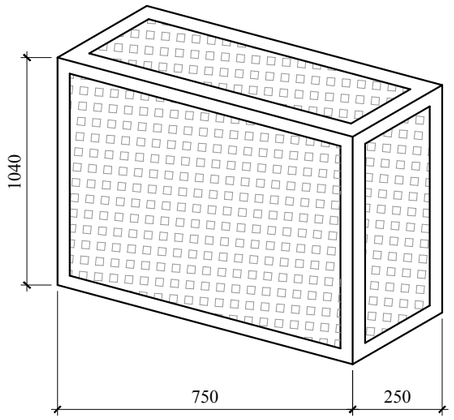

Металлический корпус
Вставки- перфорированный металл
Отделка- шлифованый металл / нержавеющая сталь

Корпус- ГКЛВ на металлическом каркасе
Вставки- перфорированный металл
Отделка- окраска по образцу
Крышка- секционная, съёмная

Все размеры уточняются в ходе авторского надзора

ПРИМЕЧАНИЯ:

-размеры типов радиаторных решеток уточняются в ходе авторского надзора;
-обеспечить съёмные элементы решеток для обслуживания чиллер-фанкойлов

М 1:170

Изм.	Кол. уч	Лист	№ док	Дата	Подп.	Заказчик: Частное лицо			АИ
							Стадия	Лист	Листов
							РП	27	82
						Схема маркировки радиаторных решеток.			

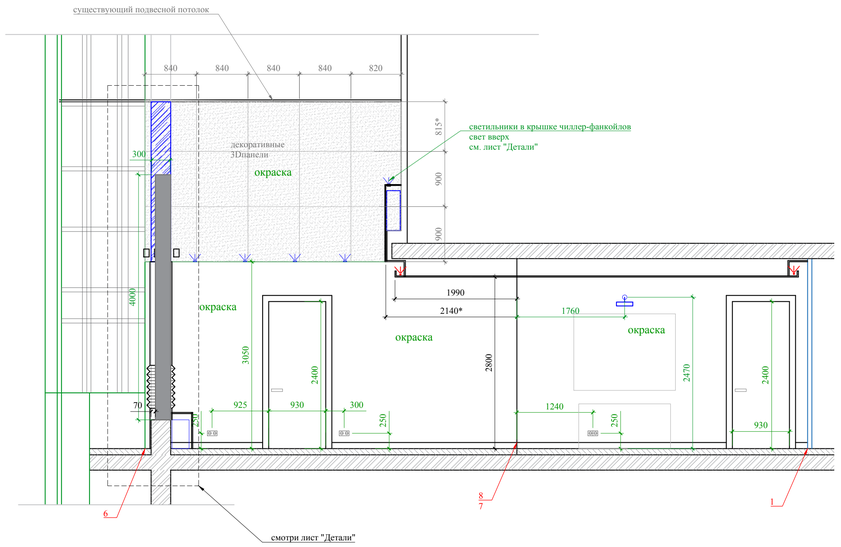

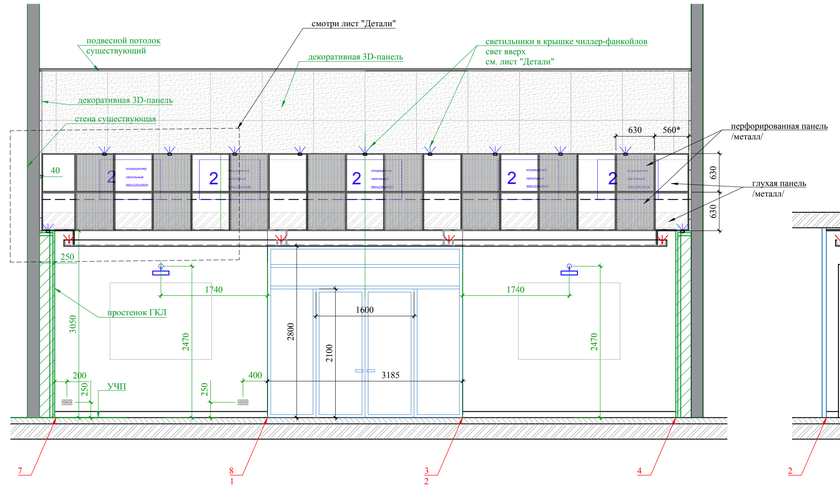

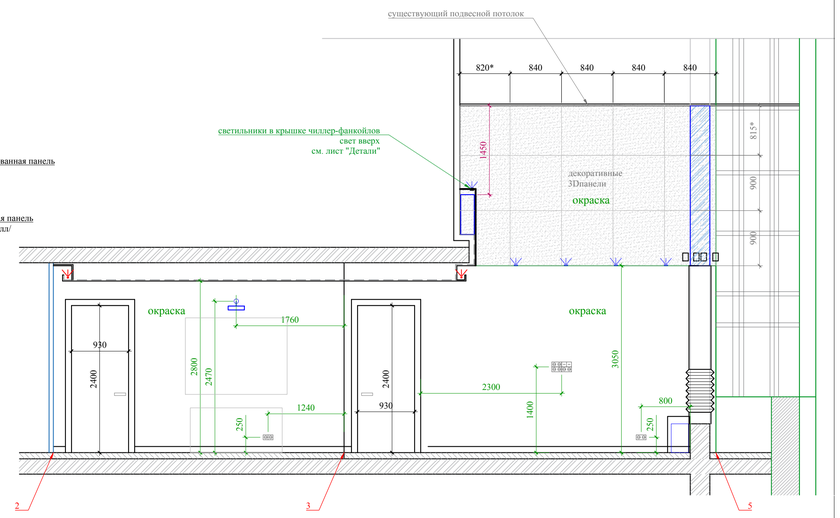

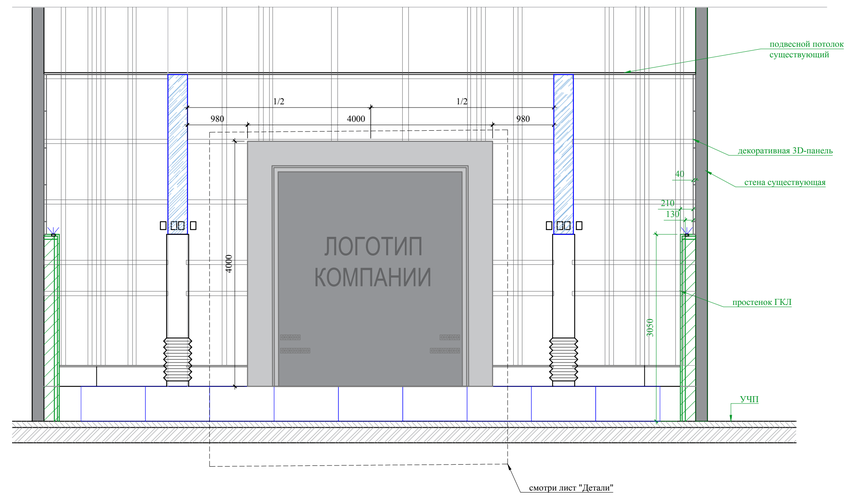

План пола. М1:50

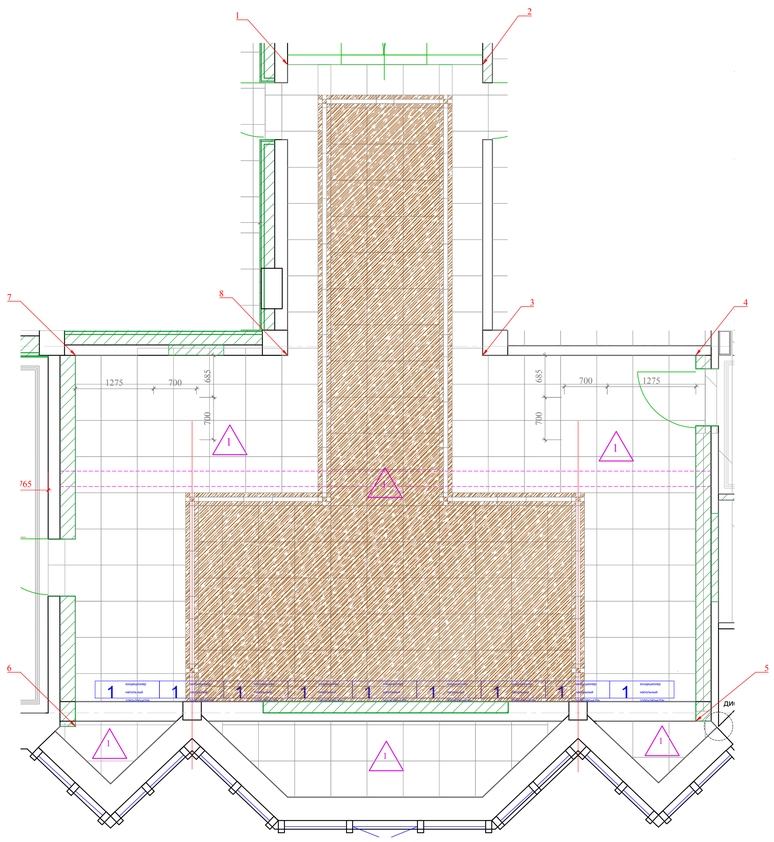

План потолка. М1:50

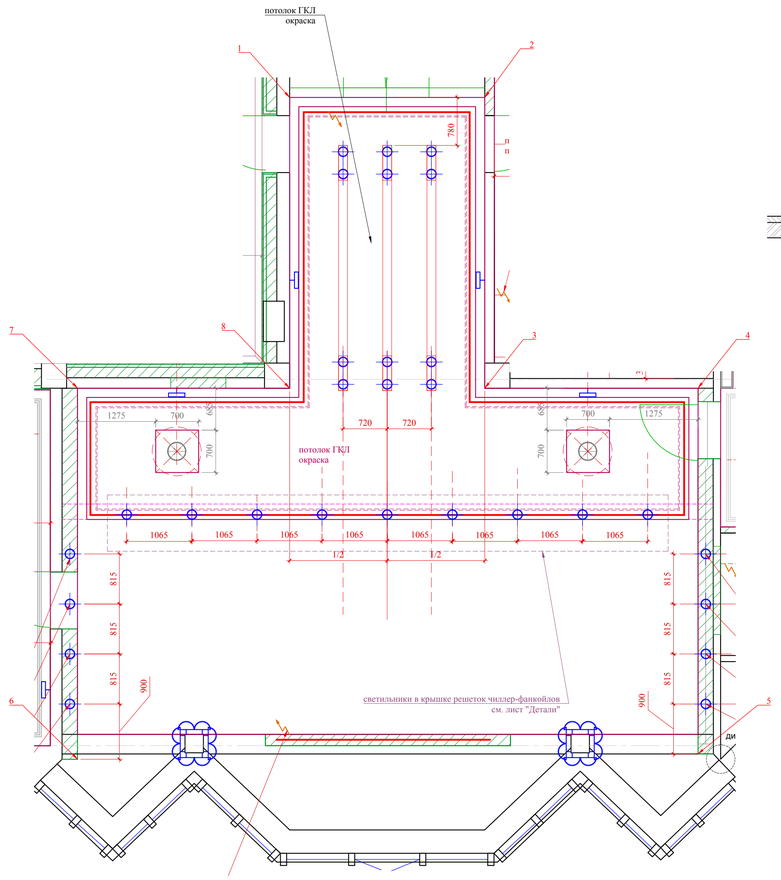

ПРИМЕЧАНИЯ:

-*- размеры уточняются по месту;
-лист рассматривать совместно с листами "План расположения светильников", "План напольных покрытий", "План розеток", "Детали и элементы".

М 1:50

АИ

Заказчик: Частное лицо

Изм.	Кол. уч	Лист	№ док	Дата	Подп.

Стадия	Лист	Листов
РП	28	82

Развертки по стенам помещения №1
Приёмная.

План пола. М1:50

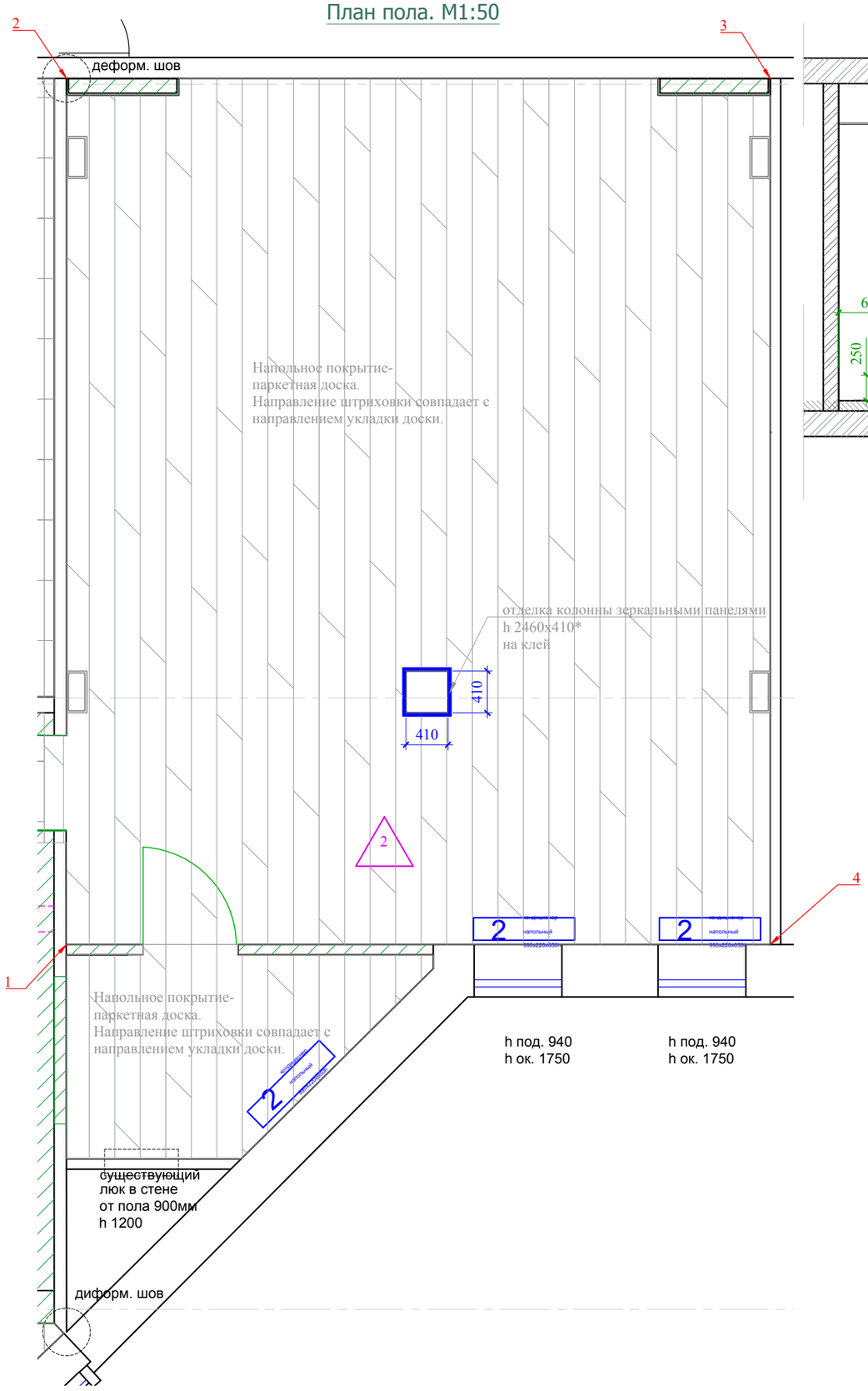

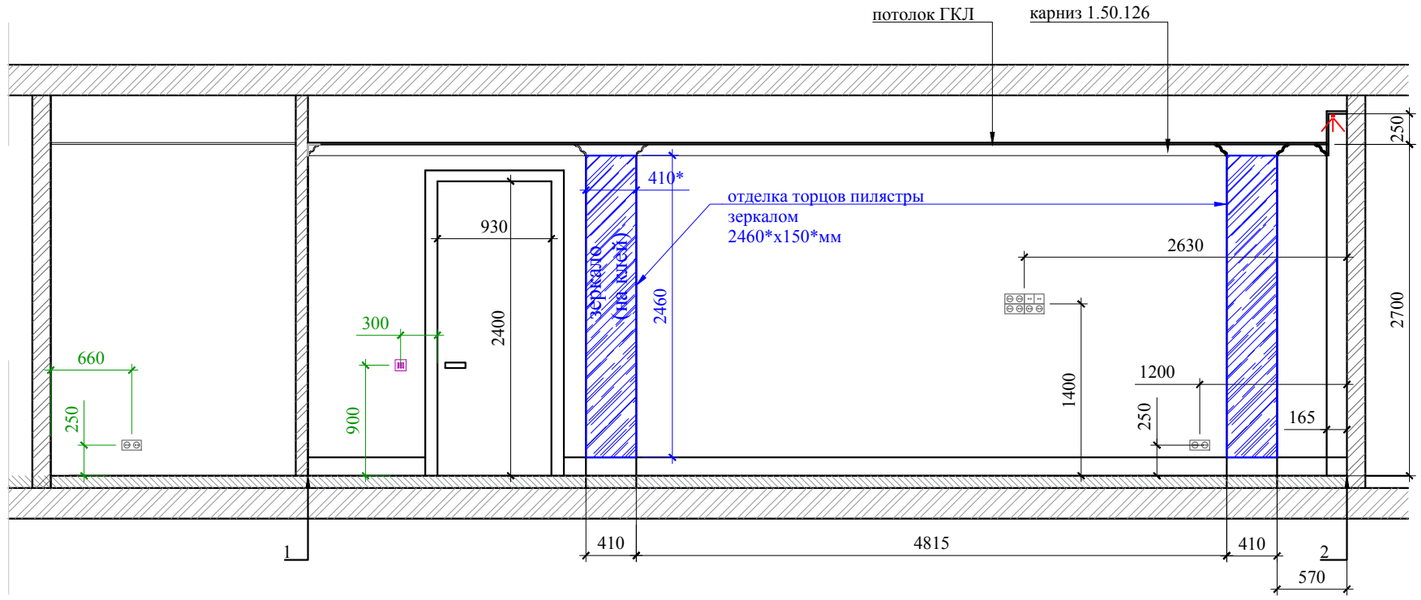

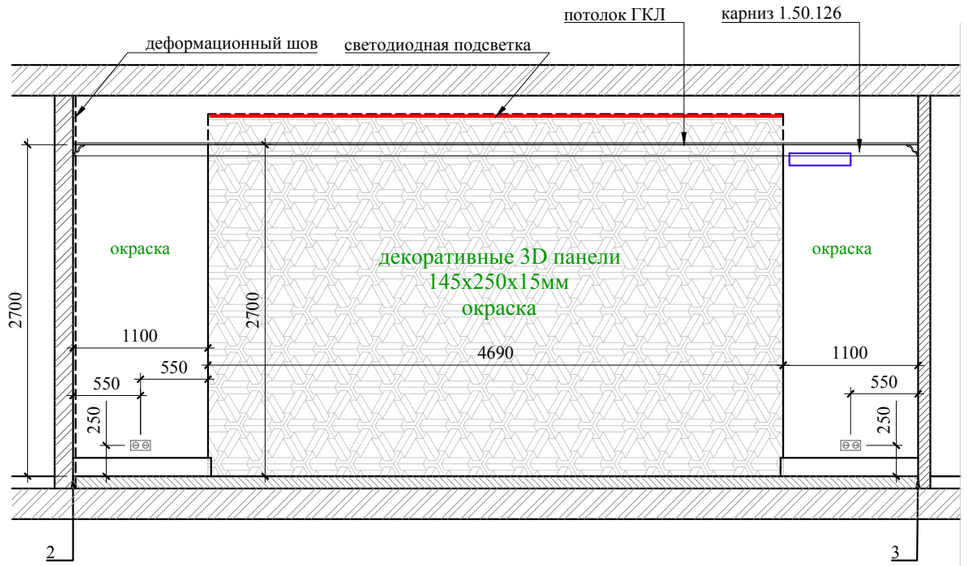

ПРИМЕЧАНИЯ:

-*- размеры уточняются по месту;
-лист рассматривать совместно с листами "План напольных покрытий", "Схема расположения розеток";
-организовать деформационный шов.

М 1:50

						Заказчик: Частное лицо		АИ
Изм.	Кол. уч	Лист	№ док	Дата	Подп.			
							Стадия	Лист	Листов
							РП	29	82
						Развертки по стенам помещения №2 Кабинет советника Генерального директора. Лист 1		

План потолка. М1:50

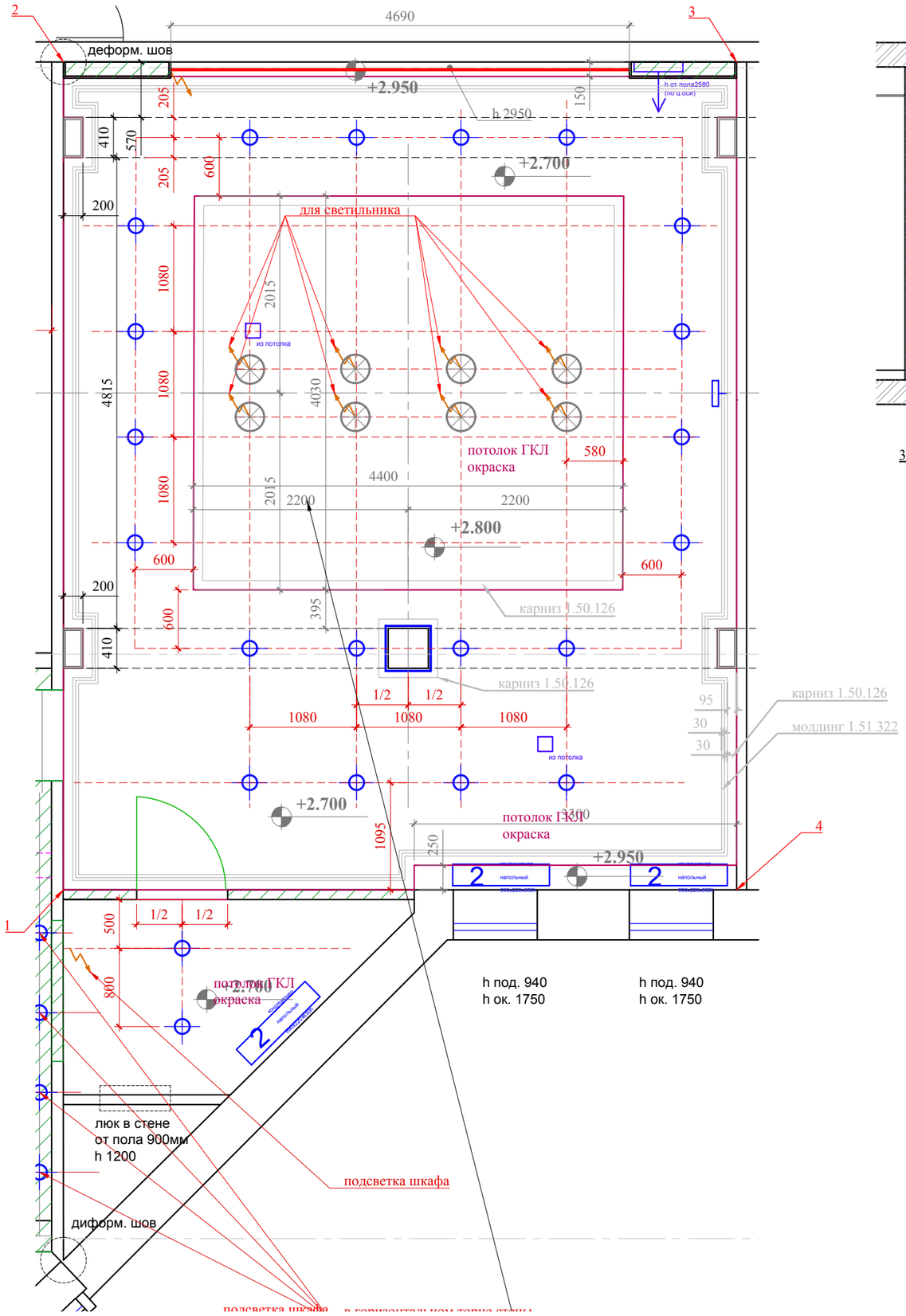

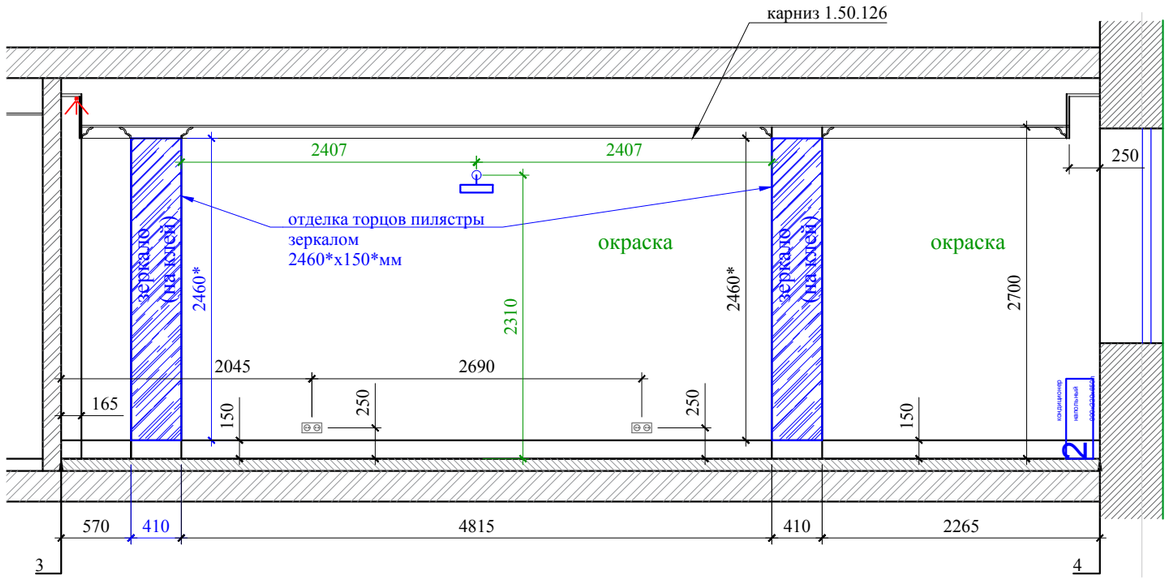

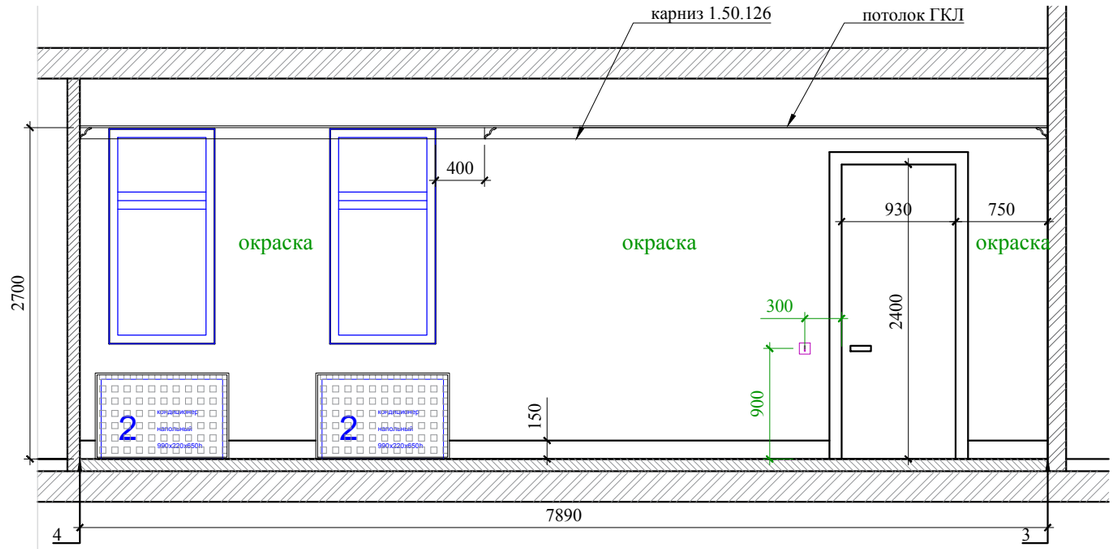

ПРИМЕЧАНИЯ:

-*- размеры уточняются по месту;
-лист рассматривать совместно с листами "План напольных покрытий", "Схема расположения розеток";
-организовать деформационный шов.

М 1:50

Изм.	Кол. уч	Лист	№ док	Дата	Подп.	Заказчик: Частное лицо			АИ
							Стадия	Лист	Листов
							РП	30	82
						Развертки по стенам помещения №2 Кабинет советника Генерального директора.			

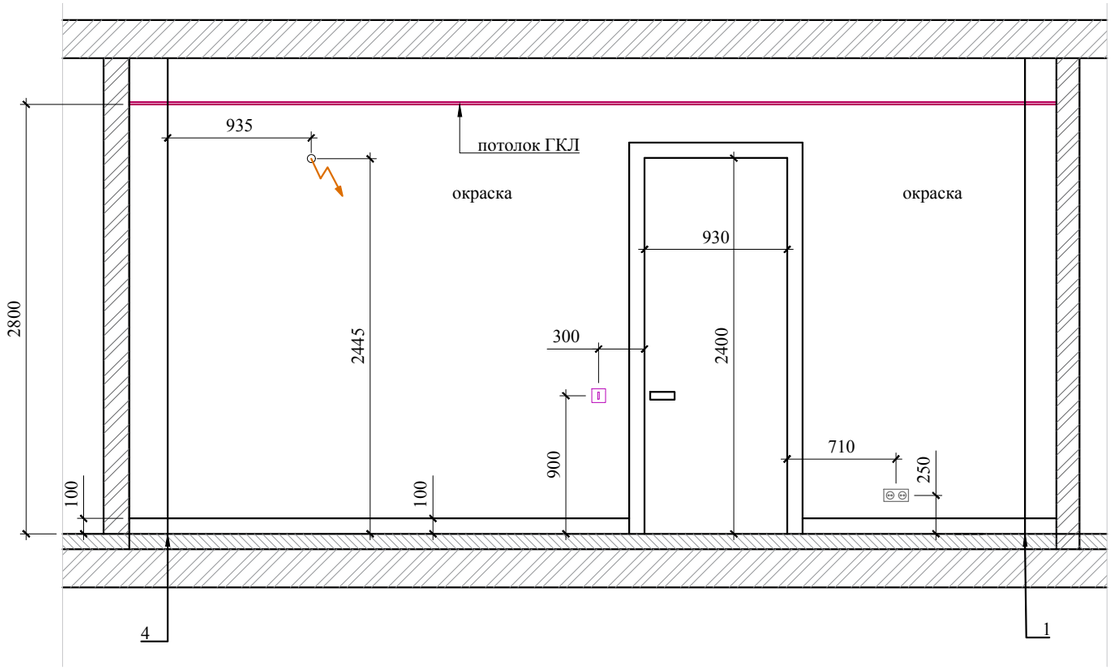

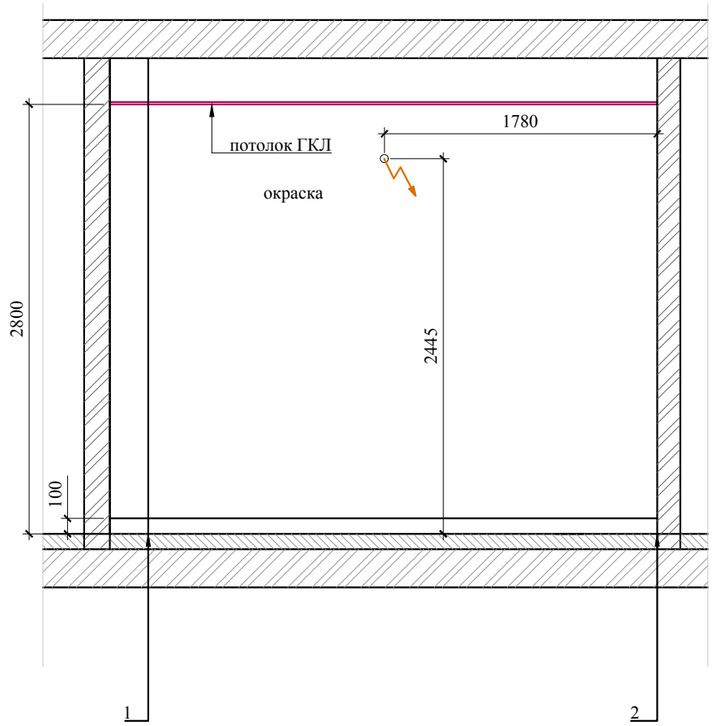

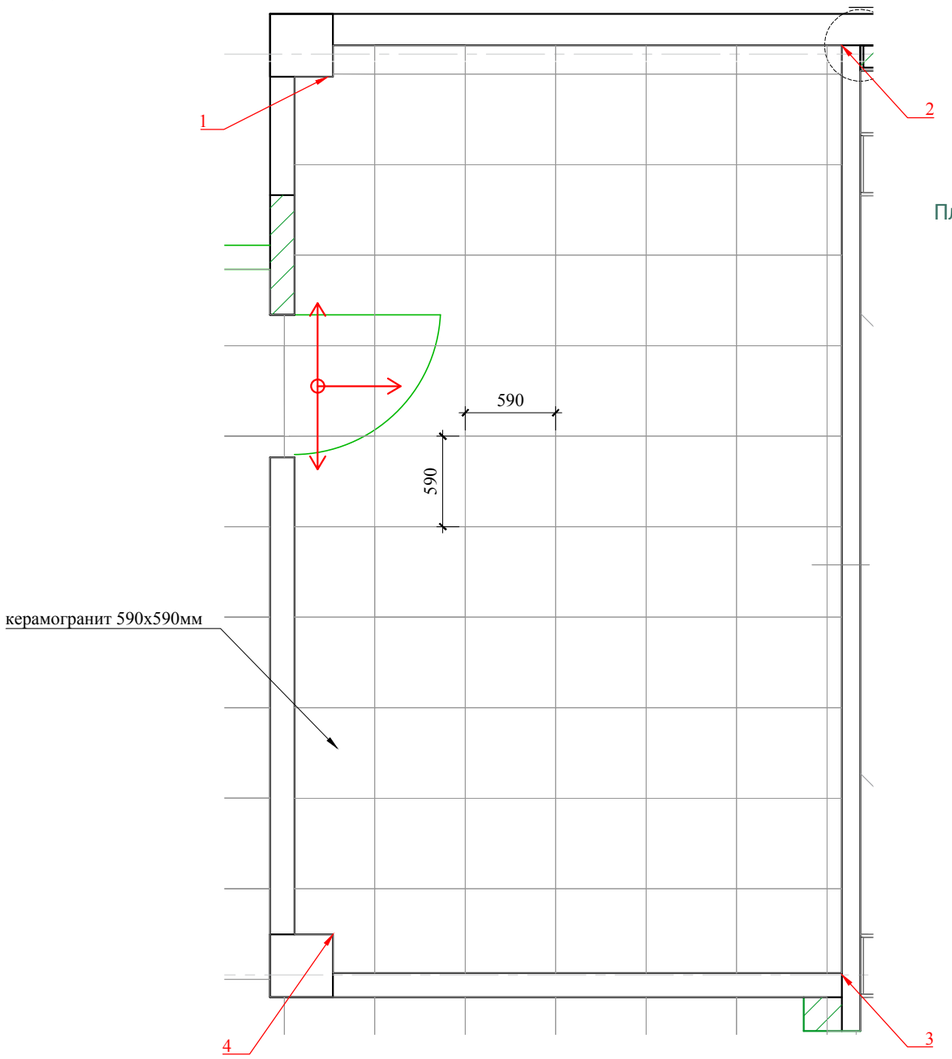

План пола. М1:40

ПРИМЕЧАНИЯ:

-*- размеры уточняются по месту;
- отцентровать оси раскладки керамигранита на полу с центральными осями подвесного потолка.

М 1:40

						Заказчик: Частное лицо		АИ
Изм.	Кол. уч	Лист	№ док	Дата	Подп.			
							Стадия	Лист	Листов
							РП	31	82
						Развертки по стенам помещения №3 Комната охраны/ подсобное помещ-е. Лист 1.		

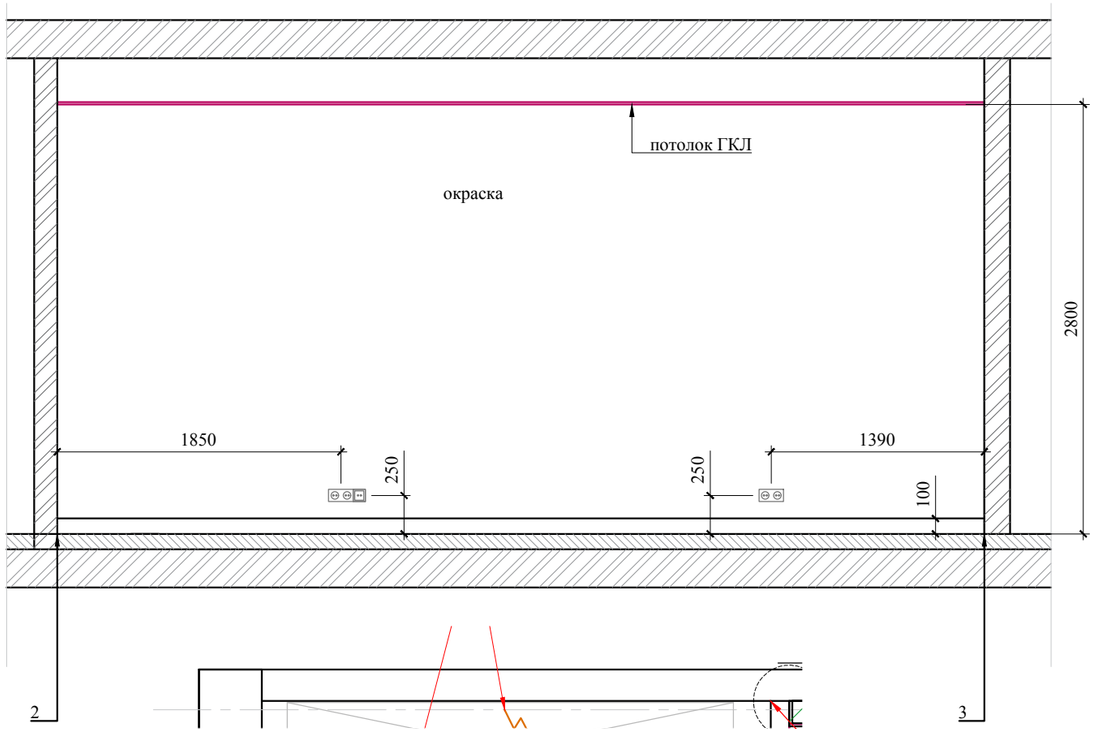

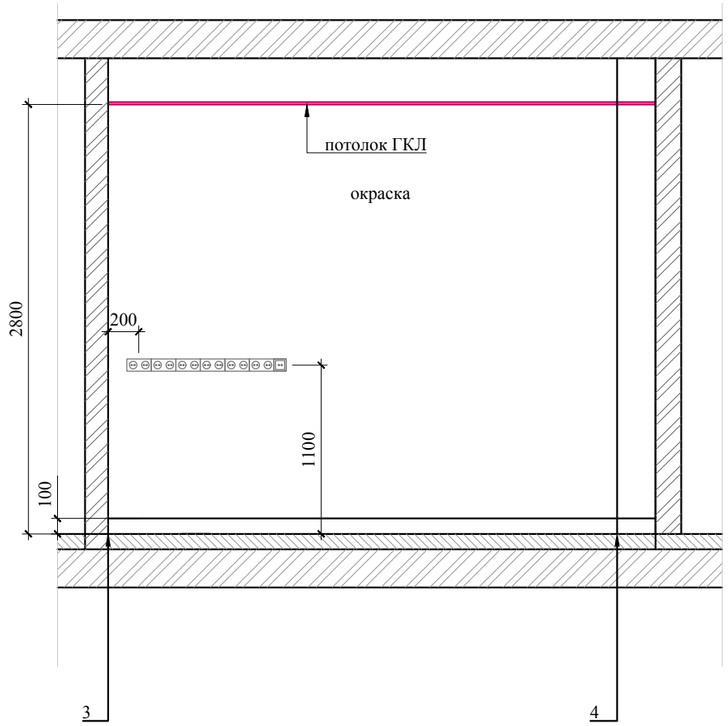

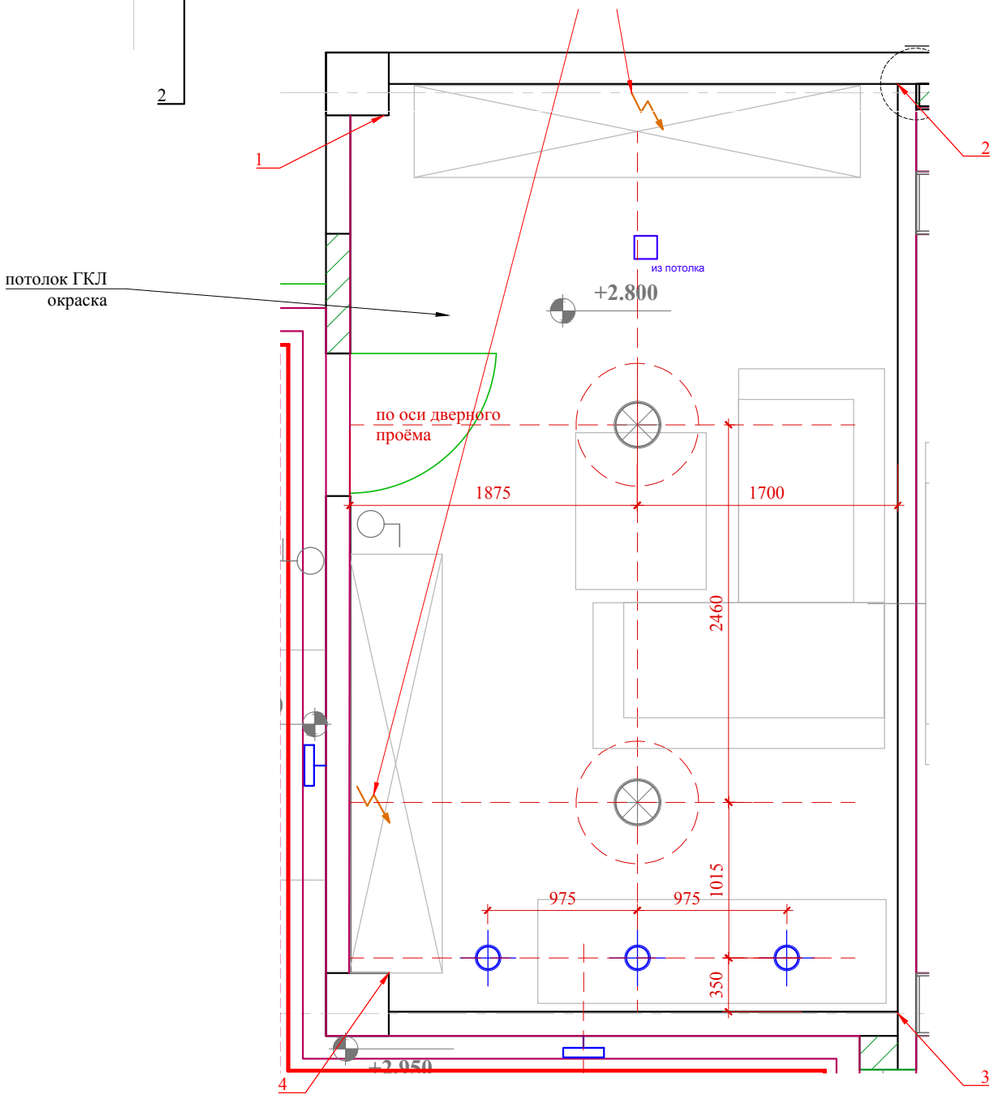

План потолка. М1:40

ПРИМЕЧАНИЯ:

-*- размеры уточняются по месту;

М 1:40

						Заказчик: Частное лицо		АИ
Изм.	Кол. уч	Лист	№ док	Дата	Подп.			
							Стадия	Лист	Листов
							РП	32	82
						Развертки по стенам помещения №3 Комната охраны/ подсобное помещ-е. Лист 2.		

РАЗВЕРТКА ПО СТЕНЕ 5-1/6-2.

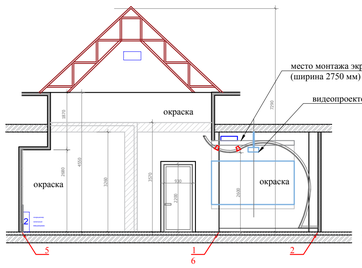

РАЗВЕРТКА ПО СТЕНЕ 3-4.

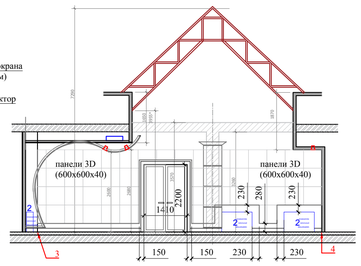

РАЗВЕРТКА ПО СТЕНЕ 6-1/2-3

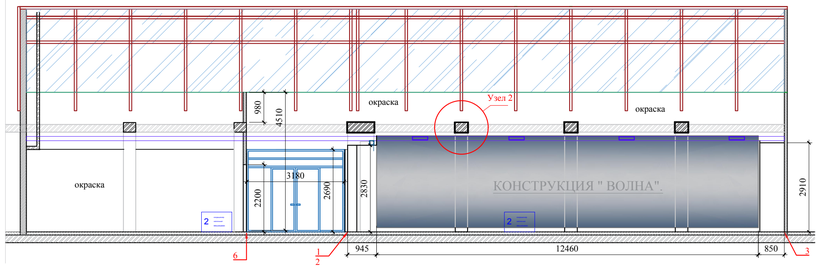

РАЗВЕРТКА ПО СТЕНЕ 4-5.

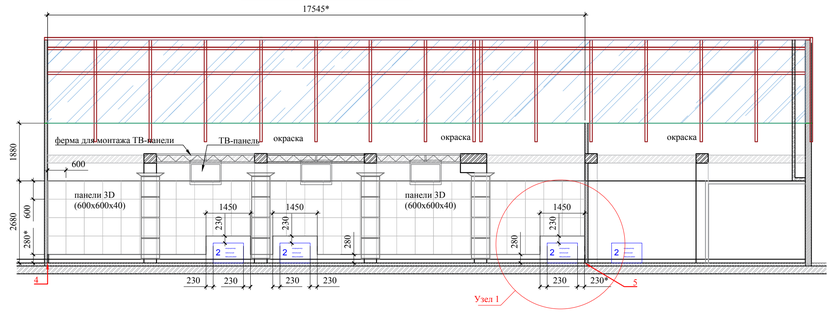

ПЛАН ПОТОЛКА.

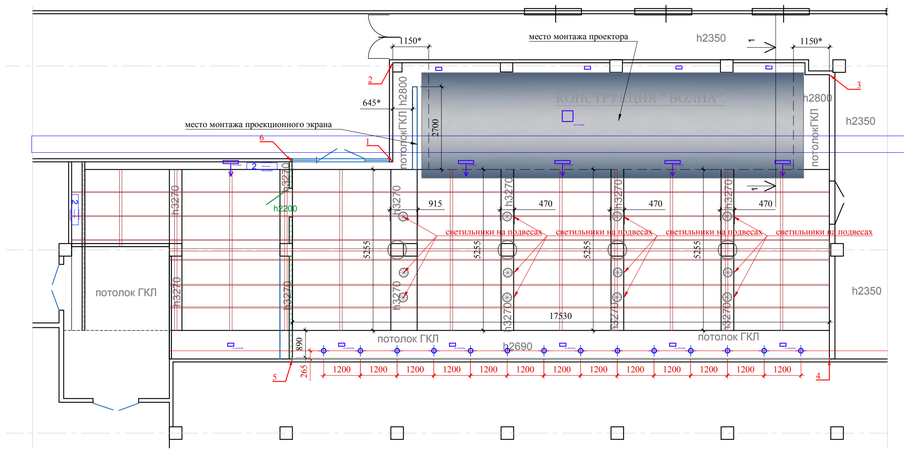

СХЕМА РАСПРЕДЕЛЕНИЯ ВОЗДУХОВОДОВ.

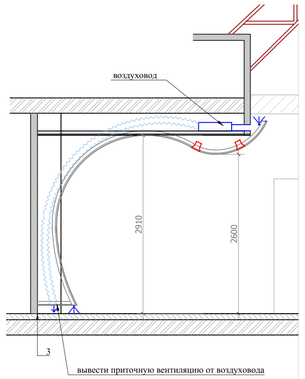

РАЗРЕЗ 1-1. М1:50

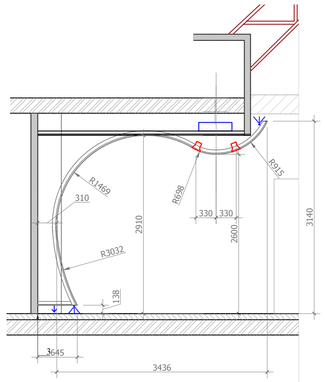

УЗЕЛ 1. М1:20

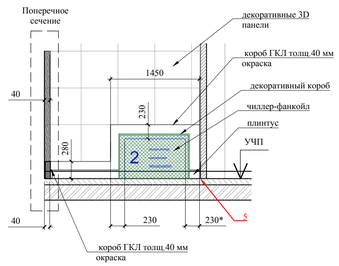

ПЛАН ПОЛА.

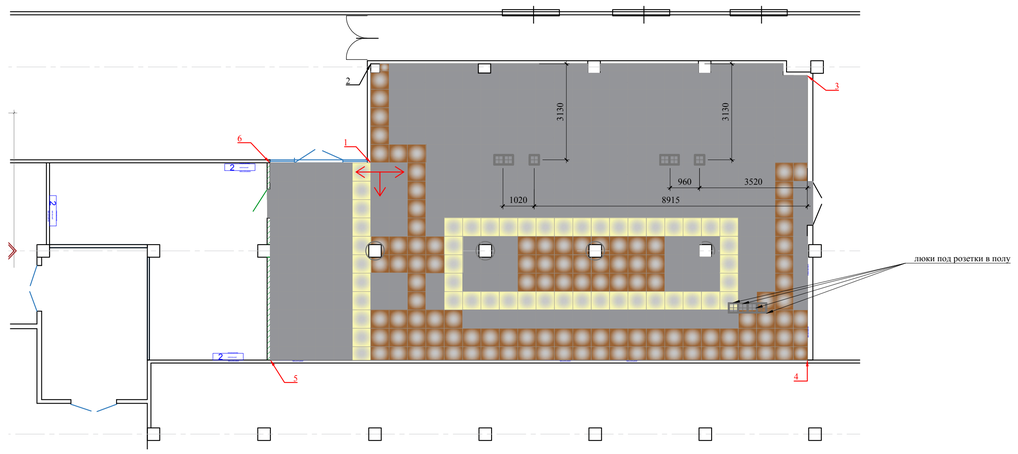

ОТДЕЛКА КОЛОНН МЕТАЛЛОМ. СКРЫТАЯ ПОДСВЕТКА КОЛОНН.

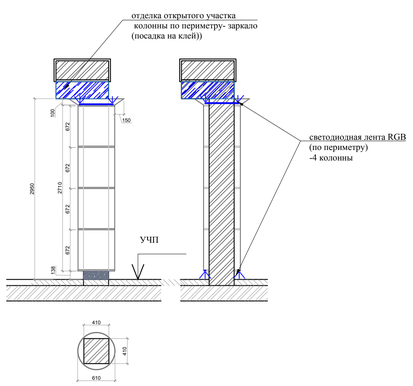

ДЕТАЛЬ "ВОЛНА". М1:20

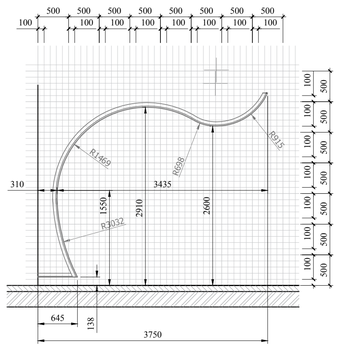

Конструкция "волна" -гнутый ГКЛ по лекалу на металлическом каркасе. Изготовить 1 прогон, установить в проектное положение, согласовать с архитектором проекта в ходе авторского надзора.

УЗЕЛ 2. М1:20

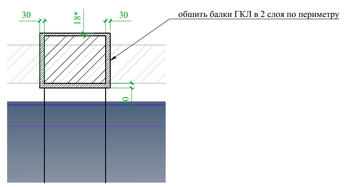

ЭСКИЗ РИСУНКА НА РАЗВЕРТКЕ ПЛОСКОСТИ КОНСТРУКЦИИ "ВОЛНА". М1:20

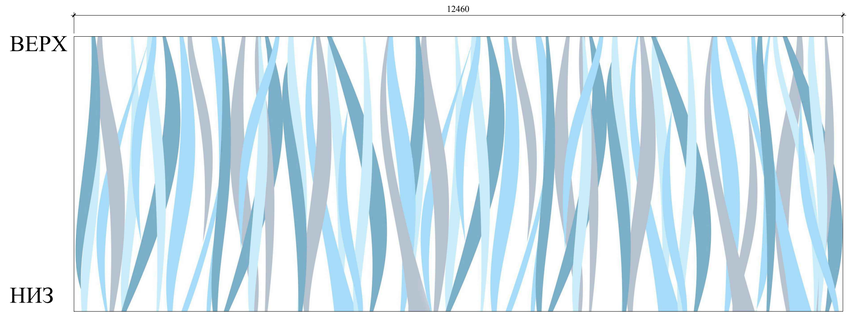

ФЕРМА ДЛЯ ТВ-ПАНЕЛИ.

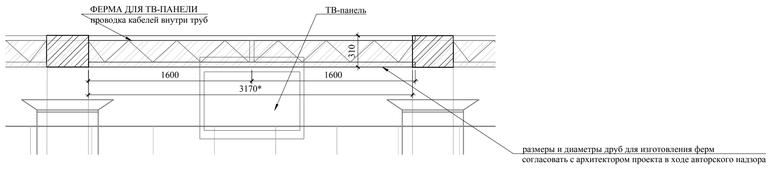

ПРИМЕЧАНИЯ:

-лист рассматривать совместно с листами № "План потолков", № "План напольных покрытий", "План подключения светильников", "План расстановки мебели"
-*- размеры уточняются по месту;
-указанные размеры -в чистовой отделке;
-разметка рисунка на конструкции "Волна"- в ходе авторского надзора архитектором проекта, цветовая палитра- по образцам пробных выкрасов.

М 1:100

Изм.	Кол. уч	Лист	№ док	Дата	Подп.	Заказчик: Частное лицо		АИ

Ведомость отделочных материалов

Адрес: г. Москва пос. Газопровод,101

№ пом.	Наименование помещения		Ед. изм	Кол-во, без запаса	Отделочный материал	Размеры, цвет
1	Приемная				покраска	сущ. потолок рядом с остеклением,согласно выбранному образцу
		потолок	кв.м.	75,0	ГКЛ, покраска	
		стены	кв.м.		покраска	согласно выбранному образцу
			шт.	58,0	декоративные панели, гипс	ПАНЕЛЬ DUNA HORIZONT Площадь: 2x0,76 м2 Глубина: max 26 мм Вес: 14 кг Установка: горизонтальная , Покраска согласно выбранному образцу
			шт.		металлические панели гладкие	Размеры см. проект
			шт.		металлические панели с перфорацией	Размеры см. проект
			кв.м.		зеркала на колонны	Размеры см. проект
			кв.м.	11,0	покраска колонны	согласно выбранному образцу
			кв.м.		стена с логотипом- панель лак	Размеры см. проект, Цвет белый лак
			кв.м.		метталическое обрамление стены с логотипом	Размеры см. проект
			кв.м.		столешница на сущ.комод - лак	Размеры см. проект, Цвет белый лак
		пол	шт.	40,0	керамогранит	Grey Angolo 7x7 Lappato 7x7 cm
			шт.	74,0	керамогранит	Grey Listello 7x74 7x74 cm
			шт.	99,0	керамогранит	Grey Stone Honed Lappato 59x59 cm,10 mm
			шт.	37,0	керамогранит	Calacatta Listello 7x74 7x74 cm
			шт.	32,0	керамогранит	Calacatta Angolo 7x7 Lappato 7x7 cm
			шт.	142,0	керамогранит	Calacatta Extra Honed Lappato 59x59 cm, 10 mm
			п/м.	24,0	плинтус МДФ	под покраску, цвет согласно выбранному образцу, h =100 мм
2	Кабинет советиника Ген.Дир	потолок	кв.м.	78,0	ГКЛ, покраска	согласно выбранному образцу
			п/м.	81,0	карниз, полиуретан	карниз 1.50.126, Длина детали: 2000 мм Ширина по потолку: 95 мм Высота по стене: 91 мм, покраска согласно выбранному образцу
			п/м.	27,0	молдинг, полиуретан	молдинг 1.51.322, Длина детали: 2000 мм Высота по стене: 25 мм Толщина: 12 мм, покраска согласно выбранному образцу
		стены	кв.м.	125,0	покраска	согласно выбранному образцу
			кв.м.	14,0	декоративные панели, гипс	DELTA Размер: 145x250 мм Толщина:15 мм Вес: 21 кг/м2 Тип соединения: шовный Кол-во элементов: 1 Кол-во панелей на м2: 41,6, Покраска согласно выбранному образцу
			кв.м.		зекрало на колонну и пилястры	Размеры см. проект
		пол	кв.м.	64,0	паркетная доска	Дуб,14*189*1860,Лак (А), цвет Светлый орех
			п/м.	40,0	плинтус МДФ	под покраску, цвет согласно выбранному образцу, h =150 мм
3	Охрана	потолок	кв.м.	22,0	ГКЛ, покраска	согласно выбранному образцу
		стены	кв.м.	40,0	покраска	согласно выбранному образцу
		пол	кв.м.	22,0	керамогранит	Calacatta Extra Honed Lappato 59x59 cm, 10 mm
			п/м.	19,0	плинтус	под покраску, цвет согласно выбранному образцу, h =100 мм
			кв.м.	33,0	ГКЛ, покраска	многоуровневый с подсветкой, цвет согласно выбранному образцу

4	Столовая	потолок	п/м.	11,0	карниз, полиуретан	карниз для подсветки 1.50.261, Длина детали: 1980 мм Ширина по потолку: 102 мм Высота по стене: 101 мм, покраска согласно выбранному образцу
			п/м.	24,0	карниз, полиуретан	карниз 1.50.108, Длина детали: 2000 мм Ширина по потолку: 114 мм Высота по стене: 120 мм, покраска согласно выбранному образцу
		стены			зеркала	Размеры см. проект
			кв.м.	64,0	покраска	согласно выбранному образцу
		пол	шт.	80,0	керамогранит	Moon Onyx Honed Lappato 59x59 cm, 10 mm
			шт.	4,0	керамогранит	Grey Angolo 7x7 Lappato 7x7 cm
			шт.	16,0	керамогранит	Grey Listello 7x74 7x74 cm
			п/м.	15,0	плинтус МДФ	под покраску, цвет согласно выбранному образцу, h =150 мм
5	Гардеробная	потолок	кв.м.	6,0	ГКЛ, покраска	согласно выбранному образцу
		стены	кв.м.	10,0	покраска	согласно выбранному образцу
		пол	шт.	22,0	керамогранит	Moon Onyx Honed Lappato 59x59 cm, 10 mm
			п/м.	2,0	плинтус МДФ	под покраску, цвет согласно выбранному образцу, h =150 мм
6	Санузел	потолок	кв.м.	11,0	ГКЛ, покраска	согласно выбранному образцу
		стены	кв.м.	12,0	покраска	согласно выбранному образцу
			п/м.	17,0	молдинг полиуретан	молдинг 1.51.308, Длина детали: 2000 мм Высота по стене: 41 мм Толщина: 20 мм, покраска согласно выбранному образцу
			кв.м.	0,7	стеклянная мозаика	плитка 2,3*2,3,LX230 , БОРДО
			кв.м.	9,7	стеклянная мозаика	плитка 2,3*2,3,LX230 ,ЧЕРНЫЙ
			кв.м.	15,5	стеклянная мозаика	плитка 2,3*2,3,LX230 , ЧАЙНАЯ РОЗА
			кв.м.		зекрало	Размеры см. проект
		пол	кв.м.	5,5	стеклянная мозаика	плитка 2,3*2,3,LX230 БОРДО
			кв.м.	5,2	стеклянная мозаика	плитка 2,3*2,3,LX230 ЧЕРНАЯ
			п/м.	3,0	плинтус МДФ	под покраску, цвет согласно выбранному образцу, h =100 мм
7	Кабинет Ген.Дир	потолок	кв.м.	68,0	ГКЛ, покраска	многоуровневый с подсветкой,согласно выбранному образцу
			п/м.	32,0	карниз, полиуретан	карниз 1.50.133,Длина детали: 2000 мм Ширина по потолку: 115 мм Высота по стене: 120 мм, покраска согласно выбранному образцу
			п/м.	32,0	молдинг, полиуретан	молдинг 1.51.322, Длина детали: 2000 мм Высота по стене: 25 мм Толщина: 12 мм, покраска согласно выбранному образцу
			п/м.	65,0	карниз, полиуретан	карниз 1.50.121 (перевернуто), Длина детали: 2000 мм Ширина по потолку: 50 мм Высота по стене: 100 мм, покраска согласно выбранному образцу
			п/м.	29,0	карниз, полиуретан	карниз 1.50.121 ГИБКИЙ (перевернуто), Длина детали: 2000 мм Ширина по потолку: 50 мм Высота по стене: 100 мм, покраска согласно выбранному образцу
			шт.	2,0	розетка, полиуретан	розетка 1.56.044, Диаметр: 620 мм Толщина: 42 мм, покраска согласно выбранному образцу
		стены	кв.м.	90,0	покраска	
			шт.	35,0	декоративные панели, гипс	М-0032 Размер: 600x600x30 мм, Покраска согласно выбранному образцу
		пол	шт.	112,0	щитовой паркет со вставками из мрамора	Паркет 760*760мм MUTENYA/MARMO GIALLO,60.60
			п/м.	28,0	плинтус МДФ	под покраску, цвет согласно выбранному образцу, h =150 мм

8	Комната переговоров	потолок	кв.м.	36,0	ГКЛ, покраска	многоуровневый с подсветкой,согласно выбранному образцу
			п/м.	32,0	карниз, полиуретан	карниз 1.50.133,Длина детали: 2000 мм Ширина по потолку: 115 мм Высота по стене: 120 мм, покраска согласно выбранному образцу
			п/м.	32,0	молдинг, полиуретан	молдинг 1.51.322, Длина детали: 2000 мм Высота по стене: 25 мм Толщина: 12 мм, покраска согласно выбранному образцу
		стены			зеркало на колонну	Размеры см. проект
			кв.м.	50,0	покраска	
		пол	шт.	77,0	щитовой паркет со вставками из мрамора	Паркет 760*760мм MUTENYA/MARMO GIALLO,60.60
			п/м.	23,0	плинтус МДФ	под покраску, цвет согласно выбранному образцу, h =150 мм
9	Холл	потолок	кв.м.	13,0	ГКЛ, покраска	согласно выбранному образцу
		стены	кв.м.	41,0	покраска	согласно выбранному образцу
		пол	шт.	42,0	керамогранит	Beige Mystery Honed Lappato 59x59 cm, 10 mm
			п/м.	12,0	плинтус - металл	h=100 мм
10	Малая переговорная	потолок	кв.м.	58,0	металлический потолок	оцинкованная сталь, 60x60, гладкий
			шт.	3,0	потолочная панель	Панель, 1905x1180x32мм (полный комплект)
		стены	кв.м.	72,0	покраска	согласно выбранному образцу
			кв.м.	25,0	LED ПАНЕЛЬ гипс	LED ПАНЕЛИ FLOW , Толщина: 90 мм Вес: 25 кг/м2, Тип подсветки: RGB, Размеры см. проект. Покраска согласно выбранному образцу
		пол	кв.м.	58,0	керамогранит	Calacatta Extra Honed Lappato 59x59 cm, 10 mm
			п/м.	25,0	плинтус - металл	h=100 мм
11	Большая переговорная	потолок	кв.м.	87,0	ГКЛ, покраска	согласно выбранному образцу
		стены	кв.м.	66,0	покраска	согласно выбранному образцу
			шт.	260,0	декоративные панели, гипс	М-0006 Размер: 600x600x40 мм, Покраска согласно выбранному образцу
					обшивка зеркалом - пульт управления	Размеры см. Проект
					зеркало на колонну	Размеры см. Проект
					метталические листы на колонну	Размеры см. Проект
					декорирование метталом на колонну	Размеры см. Проект
					металлический плинтус на колонну	Размеры см. Проект
			кв.м.	73,0	ГКЛ, Сложная форма "Волна " покраска	Сложная форма Волна, См. Проект. Покраска по трафарету . Покраска согласно выбранному образцу
		пол	кв.м.	104,0	керамогранит	Ghiaccio 60 Levigato 60x60
				18,0	керамогранит	Bianco 60 Levigato,60x60
				38,0	керамогранит	Sabbia 60 Levigato 60x60
			п/м.	51,0	плинтус - металл	h=100 мм
12	Комната ожидания/Кладовая	потолок	кв.м.	15,0	ГКЛ, покраска	согласно выбранному образцу
		стены	кв.м.	59,0	покраска	согласно выбранному образцу
		пол	кв.м.	34,0	керамогранит	Ghiaccio 60 Levigato 60x60
			п/м.	32,0	плинтус - металл	h=100 мм
	Оконные рамы 900 мм	5 шт .	Реставрация			
	Оконная рама 1700+1700 мм	1 шт.				
	Оконные системы в приемной	14 п/м				

Радиаторные экраны, двери, шкафы см. отдельные спецификации (РП).

Плитка, керамогранит тип 1	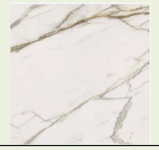	Санузел	Italon	610010001679	Шарм Эво Флор Проджект,Натуральный, 80Х80	кв.м	3,5	3 615,00р.	12 652,50р.	Мосплитка	8 495 152-65-21	Количество с запасом 15%
Полки стекло		Санузел	Мир стекла	индивидуальное производство	стекло прозрачное 6 мм, прямоугольные в нишу	шт	1	6 060,00р.	6 060,00р.	Мир стекла	Алексей Сеперенко +7(905)720-02-22	4 стеклянных полки + 16 держателей,Точная цена определяется после замера по месту
Плитка, керамогранит тип 1		Балкон	Italon	610010001679	Шарм Эво Флор Проджект,Натуральный, 80Х80	кв.м	5	3 615,00р.	18 075,00р.	Мосплитка	8 495 152-65-21	Количество с запасом 15%
Сантехника												
Смеситель для раковины		Кухня	PAULMARK	Honner	Ho212018-G, золото	шт	1	12021	12021	Сантехника тут	8 495 740-35-25	без учета донного клапана, подводки воды
Смеситель для раковины		Санузел	Grohe	23325000	Смеситель для раковины Grohe Eurosmart Cosmopolitan 23325000 Хром	шт	1	8753	8753	Сантехника тут	8 495 740-35-25	
Донный клапан		Санузел	Grohe	65807000	Донный клапан для раковины GROHE, хром (65807000)	шт	1	4002	4002	Сантехника тут	8 495 740-35-25	
Душевая система		Санузел	Grohe	25219001	Душевая система Grohe Eurosmart Cosmopolitan 25219001 Хром	шт	1	34246	34246	Сантехника тут	8 495 740-35-25	
Унитаз		Санузел	Ceramica Nova	Серия Play Rimless, артикул: CN3001	Унитаз подвесной Ceramica Nova Play Rimless CN3001 37 x 49 x 34 см безободковый с сиденьем Soft Close	шт	1	14990	14990	Мосплитка	8 495 152-65-21	
Инсталяции		Санузел	BelBagno	артикул - BB002-80	109 x 50 см. (в x ш)	шт	1	14960	14960	Мосплитка	8 495 152-65-21	
Кнопка для инсталяции		Санузел	BelBagno	BB005-PR-CHROME	15 x 23 см. (в x ш)	шт	1	3890	3890	Мосплитка	8 495 152-65-21	
Душевое ограждение		Санузел	Мир стекла	индивидуальное производство	Стекло 8 мм Оптивайт, полировка, вырезы, закалка (по спецификации) - Фурнитура (трэк, каретка, направляющие, профиль магнитный, уплотнители, ручка-кноб и т д)	шт	1	107100	107100	Мир стекла	Алексей Сеперенко +7(905)720-02-22	Точная цена определяется после замера по месту. Цена с замером, доставкой и монтажем включая замер, доствку и монтаж зеркла (цена зеркала см. таблицу)