Состав альбома

Помещение № 9. Спальня. Раскладка обоев.

1 Титульный лист
2 Копия лицензии.
3 Поснительная записка.
4 Состав альбома.
5 Состав альбома.
6 Гостиная №4. Вид1.
7 Гостиная №4. Вид2.
8 Спальня №9. Вид 1.
9 Спальня №9. Вид2.
10 Главная ванна №11. Вид 1.
11 Главная ванна №11. Вид 2.
12 Главная ванна №11. Вид 3.
13 Главная ванна №11. Вид 4.
14 Обмерный план. Демонтируемых перегородок.
15 План возводимых перегородок с указанием используемых материалов.
16 Монтаж. Узлы .
17 План расстановки мебели и оборудования.
18 План после перепланировки и экспликация помещений
19 План полов (общий).
20 Пироги полов
21 План раскладки напольных покрытий. Спецификация напольных покрытий.
22 План размещения плинтусов. Спецификация плинтусов.
23 План потолков (с указанием высот, разрезов, профилей).
24 План размещения потолочного декора
25 Гипсовые профили индивидульного изготовления.
26 Гипсовые профили индивидульного изготовления.
27 Фрагмент пола и потолка Столовой №5
28 План потолков с расстановкой осветительного оборудования.
29 План освещения и потолочного декора.
30 План потолочного освещения.
31 План настенного и отельностоящего осветильного оборудования с привязками.
32 План расстановки выключателей, совмещенный с группами освещения.
33 План привязки розеток.
34 План привязки теплых полов.
35 План привязки сантехнического оборудования.
36 Помещение №1. Холл-прихожая. Указания разверток.
36 Помещение №1. Холл-прихожая. Указания разверток.
37 Помещение №1. Холл-прихожая. Развертки.
38 Помещение №1. Холл-прихожая. Развертки.
39 Помещение №1. Холл-прихожая. Развертки.
40 Помещение №2. Коридор.Указания разверток. Развертки.
41 Помещение №2. Коридор. Развертки.
42 Помещение №2. Коридор . Зеркальная стена.
43 Помещение №3. Коридор. Указания разверток. Развертки.
44 Помещение №3. Коридор. Развертки.
45 Помещение №4. Гостиная. План указания разверткок. Потолок. Гипс детали.
46 Помещение №4. Гостиная. Развертки.
47 Помещение №4. Гостиная. Развертки.
48 Помещение №4. Гостиная. Развертки.
49 Помещение №4. Гостиная. Развертки.
50 Помещение №5. Столовая. Указания разверток. План потолка.
51 Помещение №5. Столовая. Развертки.
52 Помещение №5. Столовая. Развертки.
53 Помещение №5. Столовая. Развертки.
54 Помещение №5. Столовая. Развертки.
55 Помещение № 6. Кухня. План указания разверток. План потолка.
56 Помещение №6. Кухня. Развертки.
57 Помещение №6. Кухня. Развертки.
58 Помещение №6. Кухня. Развертки.
59 Помещение №6. Кухня. Развертки.
60 Помещение №6. Кухня. Развертки.
61 Помещение № 7. Кабинет. План указания разверток. План потолка.
62 Помещение № 7. Кабинет. Развертки.
63 Помещение № 7. Кабинет. Развертки.
64 Помещение №8. Коридор. Указания разверток. Развертки.
65 Помещение №8. Коридор. Развертки.

Согласовано:

Взам.инв.№

Подп. и дата

Инв.№ подл.

						Шифр:PR Заказчик: Частное лицо
						Адрес: г. Москва, ул. Пречистинка, д 13, кв 5
Изм.	Кол.уч.	Лист	№док.	Дата	Подп.	
				22.01.2016		Квартира
Рук.проекта		Кушнарёва				
Архитектор		Чапланова				
Архитектор		Уполовникова				Состав альбома.
Декоратор		Чапланова				
Менеджер		Суханкина				

Стадия	Лист	Листов
РП	4	

ООО"Чарльз Камерон"

Копировал А3

65 Помещение №8. Коридор. Развертки.
66 Помещение №8. Коридор. Развертки.
67 Помещение № 9. Спальня. Указания разверток.
68 Помещение № 9. Спальня. Развертки.
69 Помещение № 9. Спальня. Развертки.
70 Помещение № 9. Спальня. Развертки.
71 Помещение №10. Главаная гардеробная.Указания разверток. Развертки.
72 Помещение №10. Главаная гардеробная.Развертки.
73 Помещение №11. Главная ванна. План указания разверток.
74 Помещение №11. Главная ванна. Пол. Раскладка мрамора.
75 Помещение №11. Главная ванна. Развертки. Зеркала и стеклянные полки.
76 Помещение №11. Главная ванна. Развертки.
77 Помещение №11. Главная ванна. Развертки.
78 Помещение №11. Главная ванна. Развертки.
79 Помещение №11. Главная ванна. Развертки.
80 Помещение №11. Главная ванна. Мрамор. Детали.
81 Помещение №11. Главная ванна. Мрамор. Узлы L-L, M-M.
82 Помещение №11. Главная ванна. Мрамор. Узлы W-W, Q-Q.
83 Помещение №11. Главная ванна. Мрамор. Профили.
84 Помещение №12. С/у гостевой. Указание разверток .План потолка. Гипс.
85 Помещение №12. С/у гостевой. Пол. Раскладка мрамора.
86 Помещение №12. С/у гостевой. Развертики.
87 Помещение №12. С/у гостевой. Развертики.
88 Помещение №12. С/у гостевой. Мрамор. Детали.
89 Помещение №13. Коридор. Указания разверток.
90 Помещение №13. Коридор. Развертки.
91 Помещение №14. Спальня. Указания разверток. План потолка.
92 Помещение №14. Спальня. Развертки.
93 Помещение №14. Спальня. Развертки.
94 Помещение №14. Спальня. Развертки.
95 Помещение №15. Гардеробная. План указания разверток. Развертки.
96 Помещение №15. Гардеробная. Развертки.
97 Помещение №15. Гардеробная. Развертки.
98 Помещение №17. С/у. План указания разверток.
99 Помещение №17. С/у. Пол. Раскаладка мрамора.
100 Помещение №17. С/у. Развертки.
101 Помещение №17. С/у. Развертки.
102 Помещение №17. С/у. Зеркала.
103 Помещение №17. С/у. Мрамор. Узлы.
104 Помещение №17. С/у. Мрамор. Профили.
105 Помещение №16. Постирочная. Указания разверток. Развертки.
106 Помещение №16. Постирочная. Развертки.
107 Помещение №18. Серверная. План указания разверток. Развертки.
108 Помещение № 19. Коридор. Указания разверток.Развертки.
109 Помещение № 19. Коридор. Развертки.
110 План указания подоконников и радиаторных экранов.
111 Типы радиаторных экранов.
112 Спецификация подоконников и радиаторных экранов.
113 Спецификация подоконников и радиаторных экранов.
114 Спецификация подоконников и радиаторных экранов.
115 Спецификация подоконников и радиаторных экранов.
116 План размещения подоконников и радиаторных экранов.
117 Спецификация подоконников и радиаторных экранов.
118 План маркировки дверей и порталов.
119 Типы дверей и порталов.
120 Типы дверей и порталов.
121 Типы дверей.
122 Спецификация дверей и порталов.
123 Спецификация дверей и порталов.
124 Спецификация дверей и порталов.
125 Спецификация дверей и порталов.

М 1:25

Согласовано:

Взам.инв.№

Подп. и дата

Инв.№ подл.

						Шифр:PR
						Заказчик: Частное лицо
						Адрес: г. Москва, ул. Пречистинка, д 13, кв 5
Изм.	Кол.уч.	Лист	№док.	Дата	Подп.	
				22.01.2016		Квартира
Рук.проекта		Кушнарёва				
Архитектор		Чапланова				
Архитектор		Уполовникова				Состав альбома.
Декоратор		Чапланова				
Менеджер		Суханкина				

Стадия	Лист	Листов
РП	5	

ООО"Чарльз Камерон"

Копировал А3

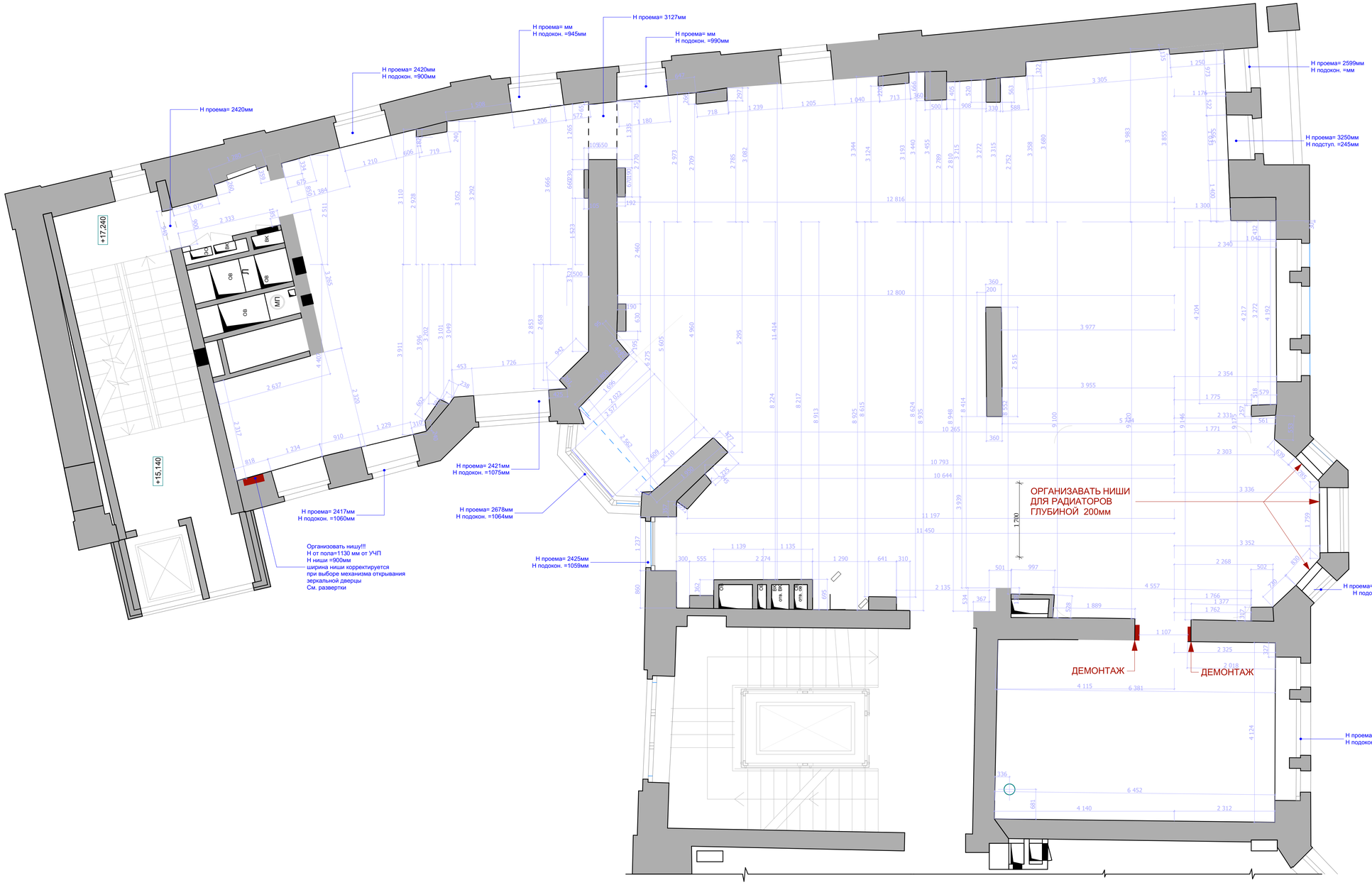

М 1:100

ДЕМОНТАЖ

Обмерный план от 27.07.15

Изм.	Кол.уч.	Лист	№док.	Дата	Подп.
				22.01.2016	
Рук.проекта	Кушнарёва				
Архитектор	Чапланова				
Архитектор	Уполовникова				
Декоратор	Чапланова				
Менеджер	Суханкина				

Шифр:PR

Заказчик: Частное лицо

Адрес: г. Москва, ул. Пречистинка, д 13, кв 5

Квартира

Обмерный план. Демонтируемых перегородок.

Стадия	Лист	Листов
РП	14	

ООО"Чарльз Камерон"

Копировал А3

Согласовано:

Взам.инв.№

Подп. и дата

Инв.№ подл.

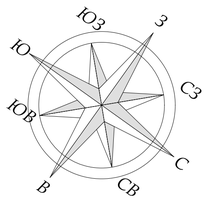

Экспликация помещений		
№	Наименование	Площад...
1	Холл-Прихожая	14,31
2	Коридор	15,28
3	Коридор	4,57
4	Гостиная	28,88
5	Столовая	27,32
6	Кухня	26,10
7	Кабинет	16,97
8	Коридор	8,75
9	Главная Спальня	28,47
10	Главная Гардеробная	9,32
11	Ванна	8,71
12	С/у Гостевой	1,95
13	Коридор	5,16
14	Спальня	16,32
15	Гардеробная	8,33
16	Постирочная	8,41
17	С/У	5,87
18	Серверная	3,50
19	Коридор	2,98
		241,20 м^2

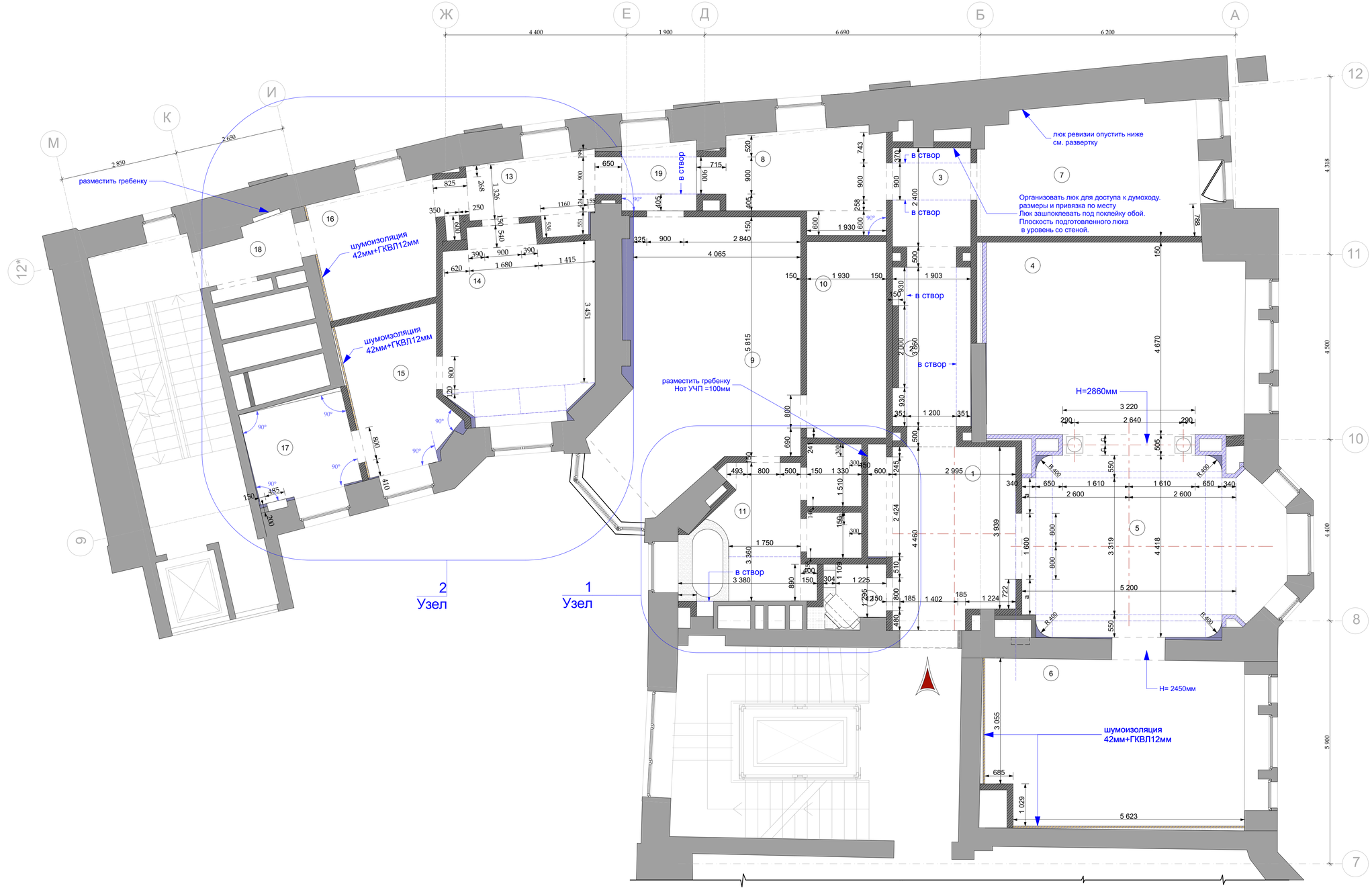

УСЛОВНЫЕ ОБОЗНАЧЕНИЯ

- *-Существующие несущие стены*
- *-Монтируемые перегородки из кирпича 120мм+15мм+15мм=150мм*
- *- Монтируемые перегородки из пеноблока 100мм*
- *-ГКВЛ 125мм*
- *- ШУМОИЗОЛЯЦИЯ 42мм +ГКВЛ 12мм*

Примечания!!!

1. *Перегородки выполнить из кирпича, если на чертеже не указаны другие данные*
2. *Уровень чистого пола +0.000мм*
3. *Высота проемов указана от чистого пола*
4. *Толщина стен из кирпича дана с учетом черновой штукатурки 120мм+15мм+15мм=150мм*
5. *Красным цветом образмерены особо важные размеры, данные с учетом штукатурки*
6. *Все проемы Н= 2450мм от УЧП, если не дана другая привязка*
7. *Внимательно пробить оси все проемов. Привязка электрика завязана на них.*

М 1:100

Согласовано:

Взам.инв.№

Подп. и дата

Инв.№ подл.

Изм.	Кол.уч.	Лист	№док.	Дата	Подп.
				22.01.2016	
Рук.проекта		Кушнарёва			
Архитектор		Чапланова			
Архитектор		Уполовникова			
Декоратор		Чапланова			
Менеджер		Суханкина			

Шифр:PR

Заказчик: Частное лицо

Адрес: г. Москва, ул. Пречистинка, д 13, кв 5

Квартира

План возводимых перегородок с указанием используемых материалов.

Стадия	Лист	Листов
РП	15	

ООО"Чарльз Камерон"

Копировал А3

УЗЕЛ 2

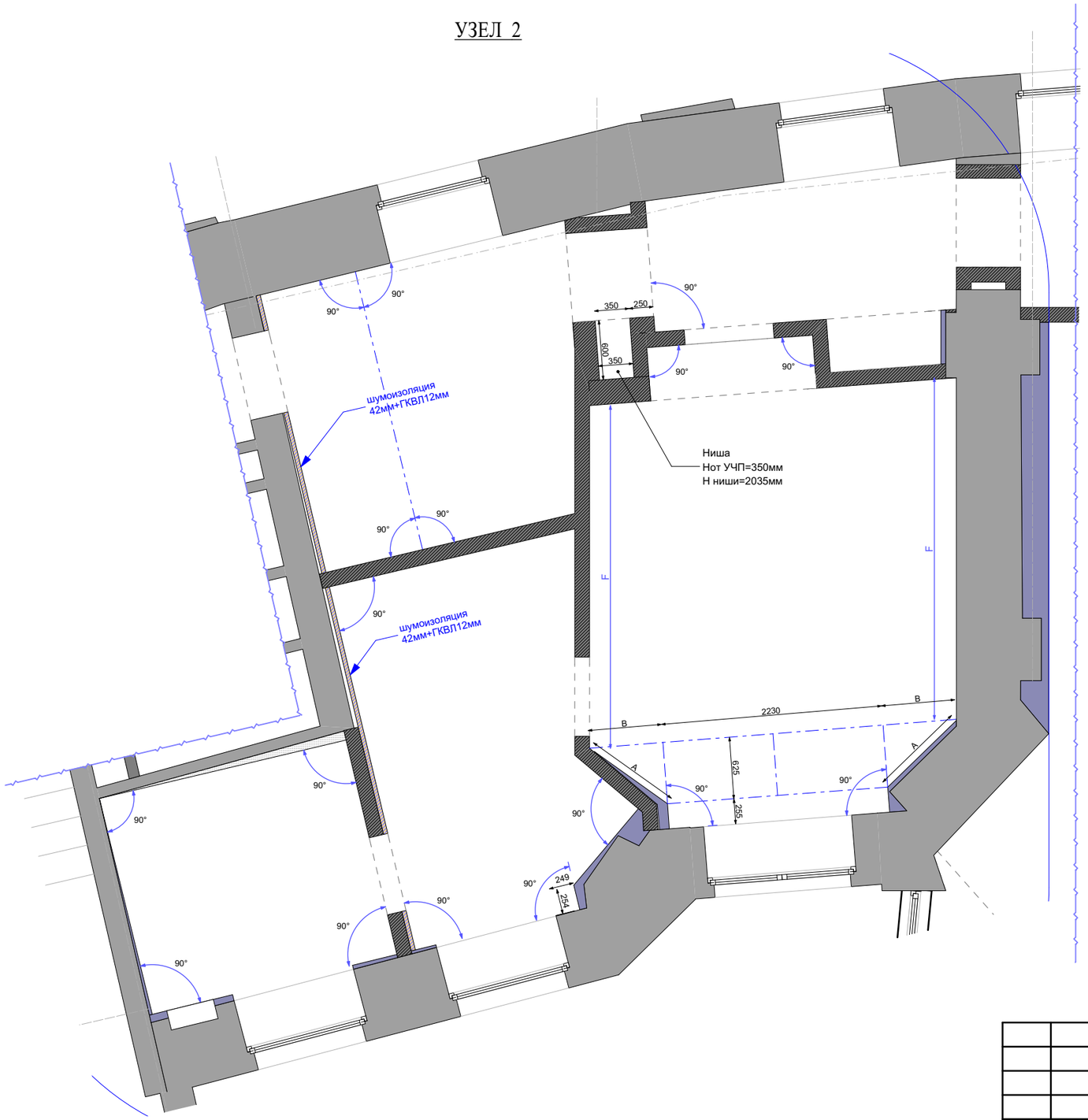

УЗЕЛ 1

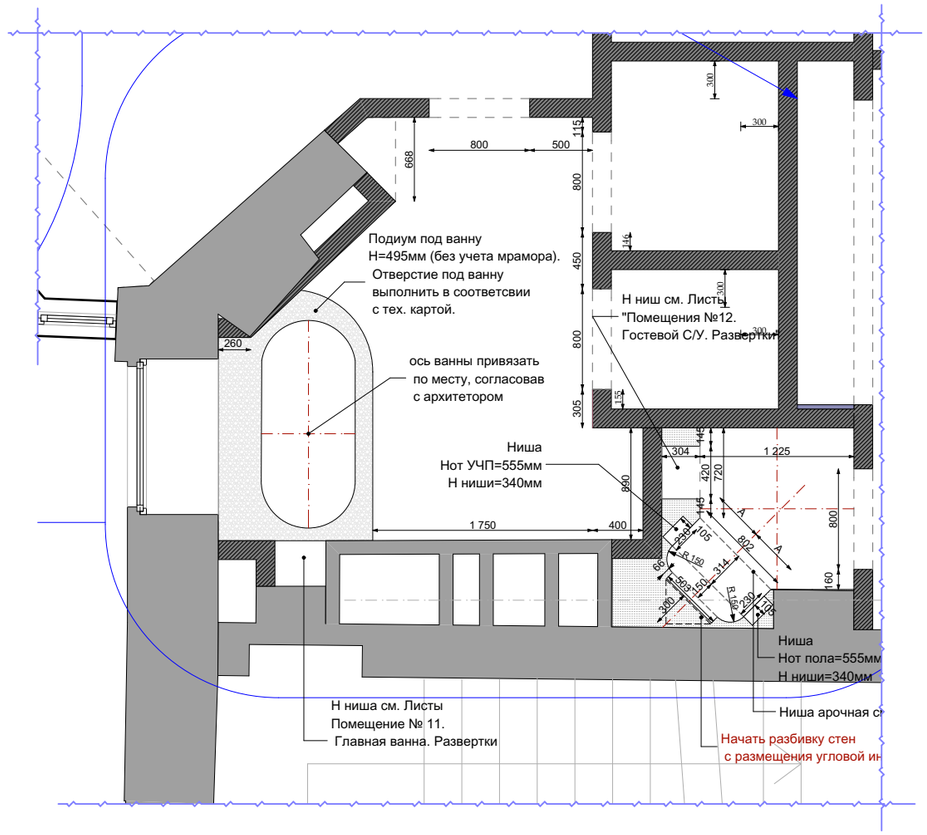

М 1:50

						Шифр:PR
						Заказчик: Частное лицо
						Адрес: г. Москва, ул. Пречистинка, д 13, кв 5
Изм.	Кол.уч.	Лист	№док.	Дата	Подп.	
				22.01.2016		Квартира
Рук.проекта		Кушнарёва				
Архитектор		Чапланова				
Архитектор		Уполовникова				Монтаж. Узлы .
Декоратор		Чапланова				
Менеджер		Суханкина				

Стадия	Лист	Листов
РП	16	

ООО"Чарльз Камерон"

Согласовано:

Взам.инв.№

Подп. и дата

Инв.№ подл.

Копировал А3

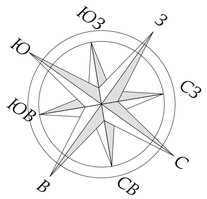

Экспликация помещений		
№	Наименование	Площад...
1	Холл-Прихожая	14,31
2	Коридор	15,28
3	Коридор	4,57
4	Гостиная	28,88
5	Столовая	27,32
6	Кухня	26,10
7	Кабинет	16,97
8	Коридор	8,75
9	Главная Спальня	28,47
10	Главная Гардеробная	9,32
11	Ванна	8,71
12	С/у Гостевой	1,95
13	Коридор	5,16
14	Спальня	16,32
15	Гардеробная	8,33
16	Постирочная	8,41
17	С/У	5,87
18	Серверная	3,50
19	Коридор	2,98
		241,20 м²

М 1:100

столярные изделия индивидуального изготовления

Примечание!!!
1. Смотреть совметно с разветками по помещения (размеры данные на развертках проектные).

масштаб 0 1 2 3 4 5 10 *метр*

Согласовано:

Взам.инв.№

Подп. и дата

Инв.№ подл.

Изм.	Кол.уч.	Лист	№док.	Дата	Подп.
				22.01.2016	
Рук.проекта		Кушнарёва			
Архитектор		Чапланова			
Архитектор		Уполовникова			
Декоратор		Чапланова			
Менеджер		Суханкина			

Шифр:PR
Заказчик: Частное лицо

Адрес: г. Москва, ул. Пречистинка, д 13, кв 5

Квартира

Стадия	Лист	Листов
РП	17	

План расстановки мебели и оборудования.

ООО"Чарльз Камерон"

Копировал А3

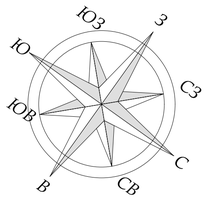

Экспликация помещений		
№	Наименование	Площад...
1	Холл-Прихожая	14,31
2	Коридор	15,28
3	Коридор	4,57
4	Гостиная	28,88
5	Столовая	27,32
6	Кухня	26,10
7	Кабинет	16,97
8	Коридор	8,75
9	Главная Спальня	28,47
10	Главная Гардеробная	9,32
11	Ванна	8,71
12	С/у Гостевой	1,95
13	Коридор	5,16
14	Спальня	16,32
15	Гардеробная	8,33
16	Постирочная	8,41
17	С/У	5,87
18	Серверная	3,50
19	Коридор	2,98
		241,20 м^2

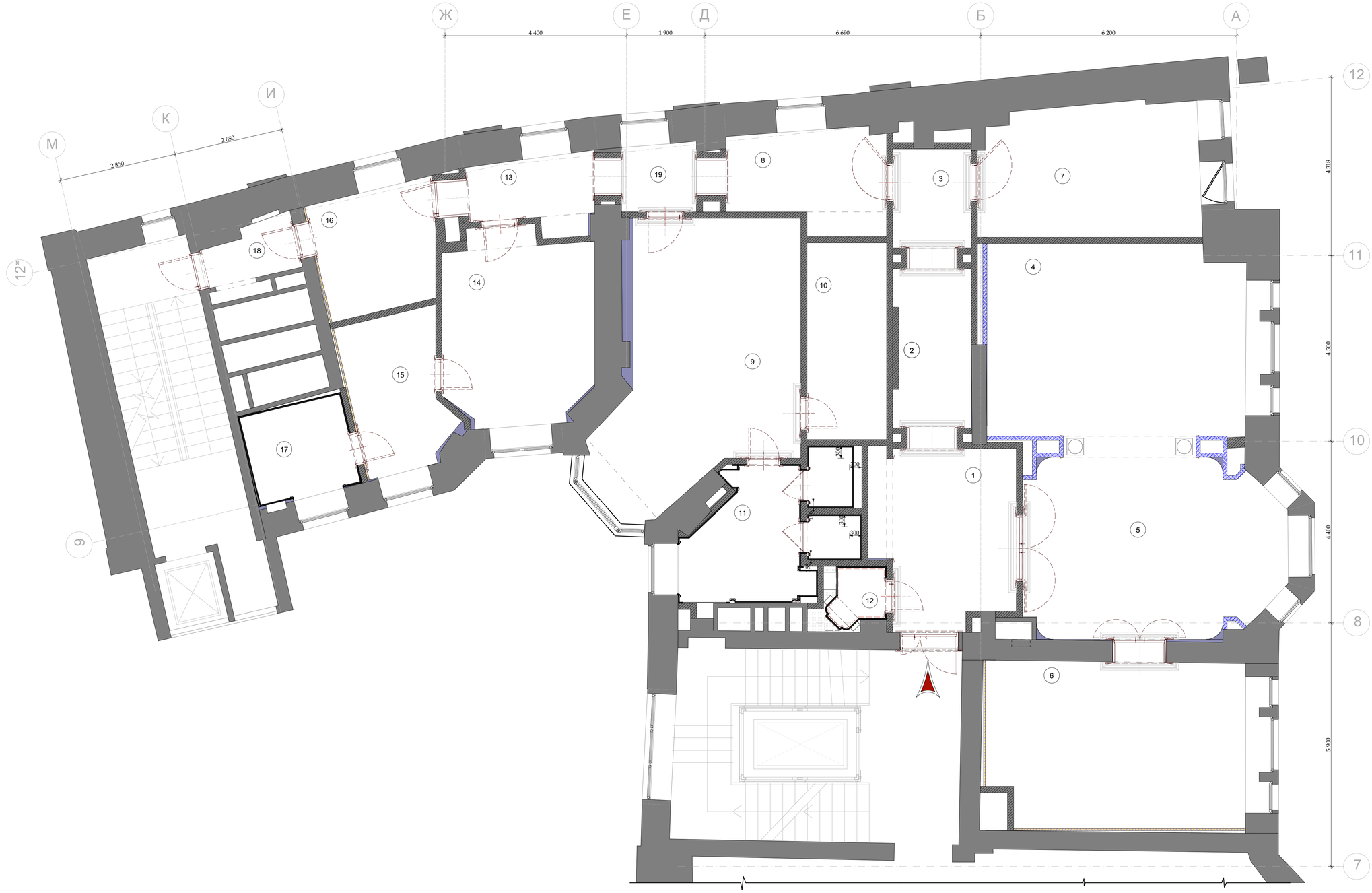

М 1:100

масштаб 0 1 2 3 4 5 10 метр

Согласовано:

Взам.инв.№

Подп. и дата

Инв.№ подл.

Изм.	Кол.уч.	Лист	№док.	Дата	Подп.
				22.01.2016	
Рук.проекта		Кушнарёва			
Архитектор		Чапланова			
Архитектор		Уполовникова			
Декоратор		Чапланова			
Менеджер		Суханкина			

Шифр:PR

Заказчик: Частное лицо

Адрес: г. Москва, ул. Пречистинка, д 13, кв 5

Квартира

Стадия	Лист	Листов
РП	18	

План после перепланировки и экспликация помещений

ООО"Чарльз Камерон"

Копировал А3

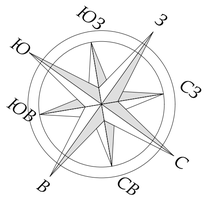

Экспликация помещений		
№	Наименование	Площад...
1	Холл-Прихожая	14,31
2	Коридор	15,28
3	Коридор	4,57
4	Гостиная	28,88
5	Столовая	27,32
6	Кухня	26,10
7	Кабинет	16,97
8	Коридор	8,75
9	Главная Спальня	28,47
10	Главная Гардеробная	9,32
11	Ванна	8,71
12	С/у Гостевой	1,95
13	Коридор	5,16
14	Спальня	16,32
15	Гардеробная	8,33
16	Постирочная	8,41
17	С/У	5,87
18	Серверная	3,50
19	Коридор	2,98
		241,20 м²

М 1:100

масштаб 0 1 2 3 4 5 10 метр

Согласовано:

Взам.инв.№

Подп. и дата

Инв.№ подл.

Изм.	Кол.уч.	Лист	№док.	Дата	Подп.
				22.01.2016	
Рук.проекта		Кушнарёва			
Архитектор		Чапланова			
Архитектор		Уполовникова			
Декоратор		Чапланова			
Менеджер		Суханкина			

Шифр:PR

Заказчик: Частное лицо

Адрес: г. Москва, ул. Пречистинка, д 13, кв 5

Квартира

План полов (общий).

Стадия	Лист	Листов
РП	19	

ООО"Чарльз Камерон"

Копировал А3

1) Мрамор пом. № 1,2,3,11,12,17

Мрамор - 20мм
клей- 10 мм
цементно-песчаная стяжка марки М 300 -50мм
теплый пол маты -
цементно-песчаная стяжка марки М300 - Х = 69 мм
сетка армирующая
пенофол в 1 слой =10 мм
гидроизоляция оклеечная в 2 слоя - 6 мм
Подготовка под гидроизоляцию - 5 мм
Основание пола-плита перекрытия

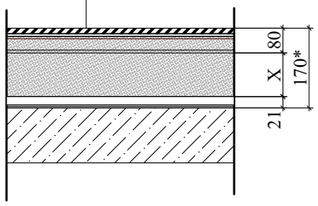

2) Керамогранит пом. № 16,18

Керамогранит- 8 мм
клей- 10 мм
самовыравнивающаяся стяжка (наливной пол) - 12 мм
цементно-песчаная стяжка марки М 300 -50мм
теплый пол маты
цементно-песчаная стяжка марки М300 -69 мм
сетка армирующая
пенофол в 1 слой- 10мм
гидроизоляция оклеечная в 2 слоя - 6 мм
Подготовка под гидроизоляцию - 5 мм
Основание пола-плита перекрытия

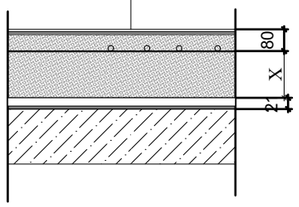

3) Паркет наборный/штучный пом. № 4,5,6,7,8,13,19

Паркет штучный -22мм
клей - 2мм
фанера в 1 слой -18мм
Клей - 2 мм
цементно-песчаная стяжка марки М300 -105 мм
сетка армирующая
пенофол в 1 слой- 10мм
гидроизоляция оклеечная в 2 слоя - 6 мм
Подготовка под гидроизоляцию - 5 мм
Основание пола-плита перекрытия

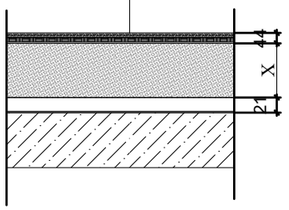

4) Ковровое покрытие пом. № 9,10,14,15

ковровое покрытие -Yмм
клей - 2мм
подложка+клей Z мм
цементно-песчаная стяжка марки М300 - мм
сетка армирующая
пенофол в 1 слой- 10мм
гидроизоляция оклеечная в 2 слоя - 6 мм
Подготовка под гидроизоляцию - 5 мм
Основание пола-плита перекрытия

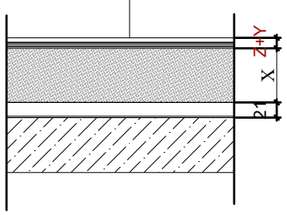

ПРИМЕЧАНИЯ:

1.*Размеры определяются по месту;
2. Величины X - определяются по месту исходя из отметки чистого пола и вышележащих составляющих элементов пола;
3. Величины Z,Y - уточняются после выбора покрытия.
3 Лист рассматривать совместно с листами :
- План раскладки напольных покрытий.
- План полов (общий)

М 1:50

						Шифр:PR
						Заказчик: Частное лицо
						Адрес: г. Москва, ул. Пречистинка, д 13, кв 5
Изм.	Кол.уч.	Лист	№док.	Дата	Подп.	
				22.01.2016		Квартира
Рук.проекта		Кушнарёва				
Архитектор		Чапланова				
Архитектор		Уполовникова				Пироги полов
Декоратор		Чапланова				
Менеджер		Суханкина				

Стадия	Лист	Листов
РП	20	

ООО"Чарльз Камерон"

Согласовано:

Взам.инв.№

Подп. и дата

Инв.№ подл.

Копировал А3

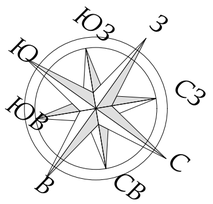

Экспликация помещений		
№	Наименование	Площад...
1	Холл-Прихожая	14,31
2	Коридор	15,28
3	Коридор	4,57
4	Гостиная	28,88
5	Столовая	27,32
6	Кухня	26,10
7	Кабинет	16,97
8	Коридор	8,75
9	Главная Спальня	28,47
10	Главная Гардеробная	9,32
11	Ванна	8,71
12	С/у Гостевой	1,95
13	Коридор	5,16
14	Спальня	16,32
15	Гардеробная	8,33
16	Постирочная	8,41
17	С/У	5,87
18	Серверная	3,50
19	Коридор	2,98
		241,20 м²

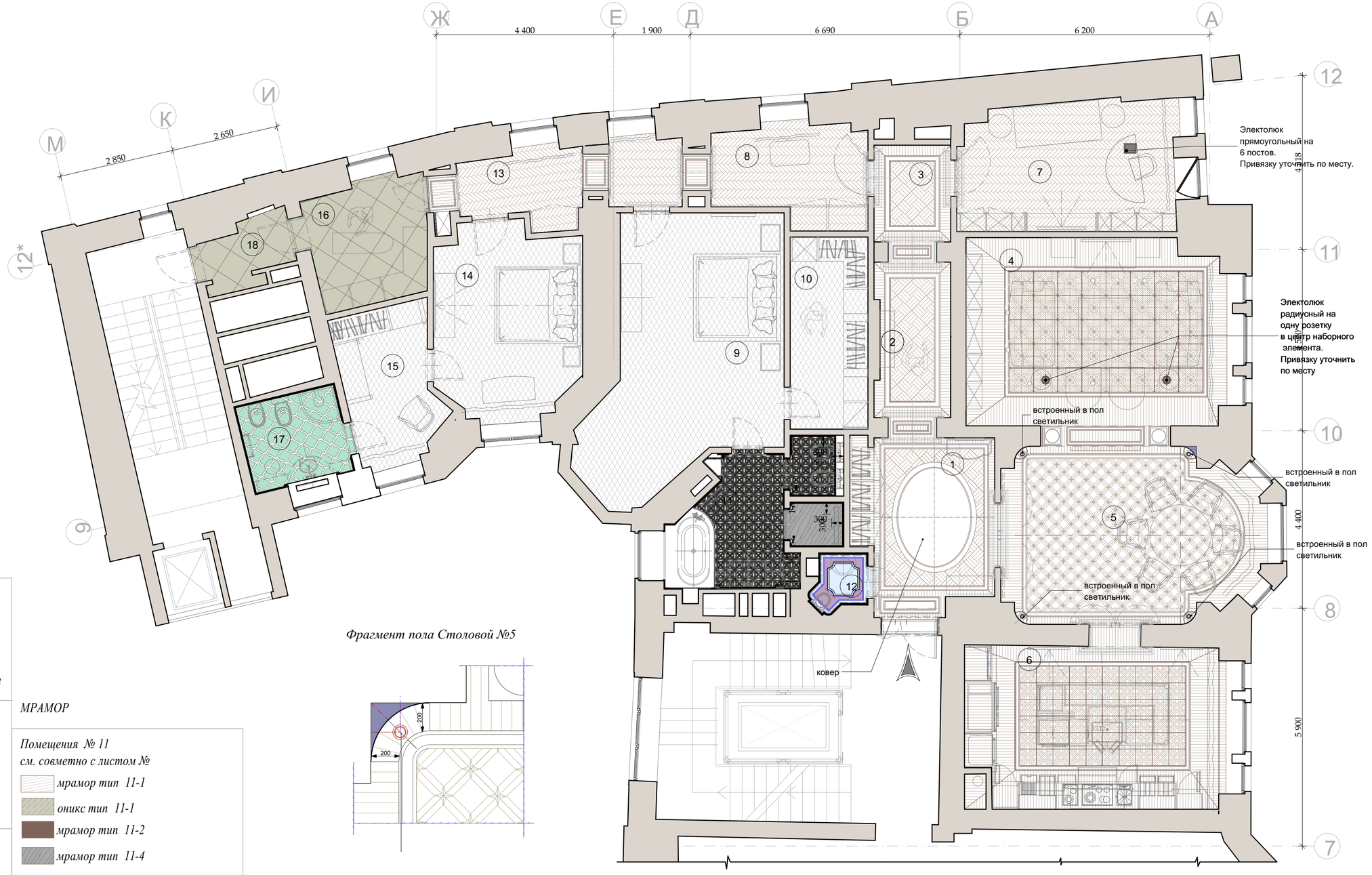

Фрагмент пола Столовой №5

ПАРКЕТ

Помещения № 1,2,3

модульный паркет 520х520мм

бордюр 145мм

переход из бордюров 60мм

Помещения № 4

модульный паркет 600х600мм

бордюр 120мм

120х120мм

Помещения № 5

модульный паркет 260х260мм

бордюр 120мм

Помещения № 6

модульный паркет 410х410мм

бордюр 120мм

120х120мм

Помещения № 7,8,13,19

паркет елка 70х220мм

переход из бордюров 60мм

МРАМОР

Помещения № 11
см. совметно с листом №

мрамор тип 11-1

оникс тип 11-1

мрамор тип 11-2

мрамор тип 11-4

Помещения № 12
см. совметно с листом №

мрамор тип 12- 1

мрамор тип 12- 2

мозаика 12- 1

Помещения № 17

мрамор тип 17- 2

мрамор тип 17- 3

Помещения № 18,16

керамогранит 600х600мм не выбран

Помещения № 9,10

ковровое покрытие тип 1

Помещения № 14,16

ковровое покрытие тип 2

ПРИМЕЧАНИЯ!!!

1. *Напольные покрытия стыкуются в один уровень.*
2. *Схемы дверных коробок с привязкой дверного полотна для понимания стыков половых покрытий выдает соответствующая подрядная организация*
3. *При укладке паркета учесть встроенные в пол электролюки и светильники.*
4. *Смотреть совместно с экспликацией напольных покрытий*
5. *Мрамор и паркет стыковать через пробку*
6. *Мрамор и паркет стыкуется с ковровыми покрытиями через спец. порог*

М 1:75

Изм.	Кол.уч.	Лист	№док.	Дата	Подп.	Шифр:PR Заказчик: Частное лицо
						Адрес: г. Москва, ул. Пречистинка, д 13, кв 5
				22.01.2016		Квартира
Рук.проекта		Кушнарёва				Стадия: РП; Лист: 21; Листов:
Архитектор		Чапланова				
Архитектор		Уполовникова				План раскладки напольных покрытий. Спецификация напольных покрытий.
Декоратор		Чапланова				ООО"Чарльз Камерон"
Менеджер		Суханкина				

Согласовано:

Взам.инв.№

Подп. и дата

Инв.№ подл.

Копировал A2

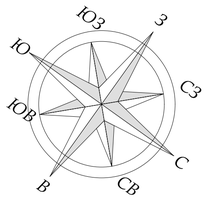

Экспликация помещений		
№	Наименование	Площад...
1	Холл-Прихожая	14,31
2	Коридор	15,28
3	Коридор	4,57
4	Гостиная	28,88
5	Столовая	27,32
6	Кухня	26,10
7	Кабинет	16,97
8	Коридор	8,75
9	Главная Спальня	28,47
10	Главная Гардеробная	9,32
11	Ванна	8,71
12	С/у Гостевой	1,95
13	Коридор	5,16
14	Спальня	16,32
15	Гардеробная	8,33
16	Постирочная	8,41
17	С/У	5,87
18	Серверная	3,50
19	Коридор	2,98
		241,20 м²

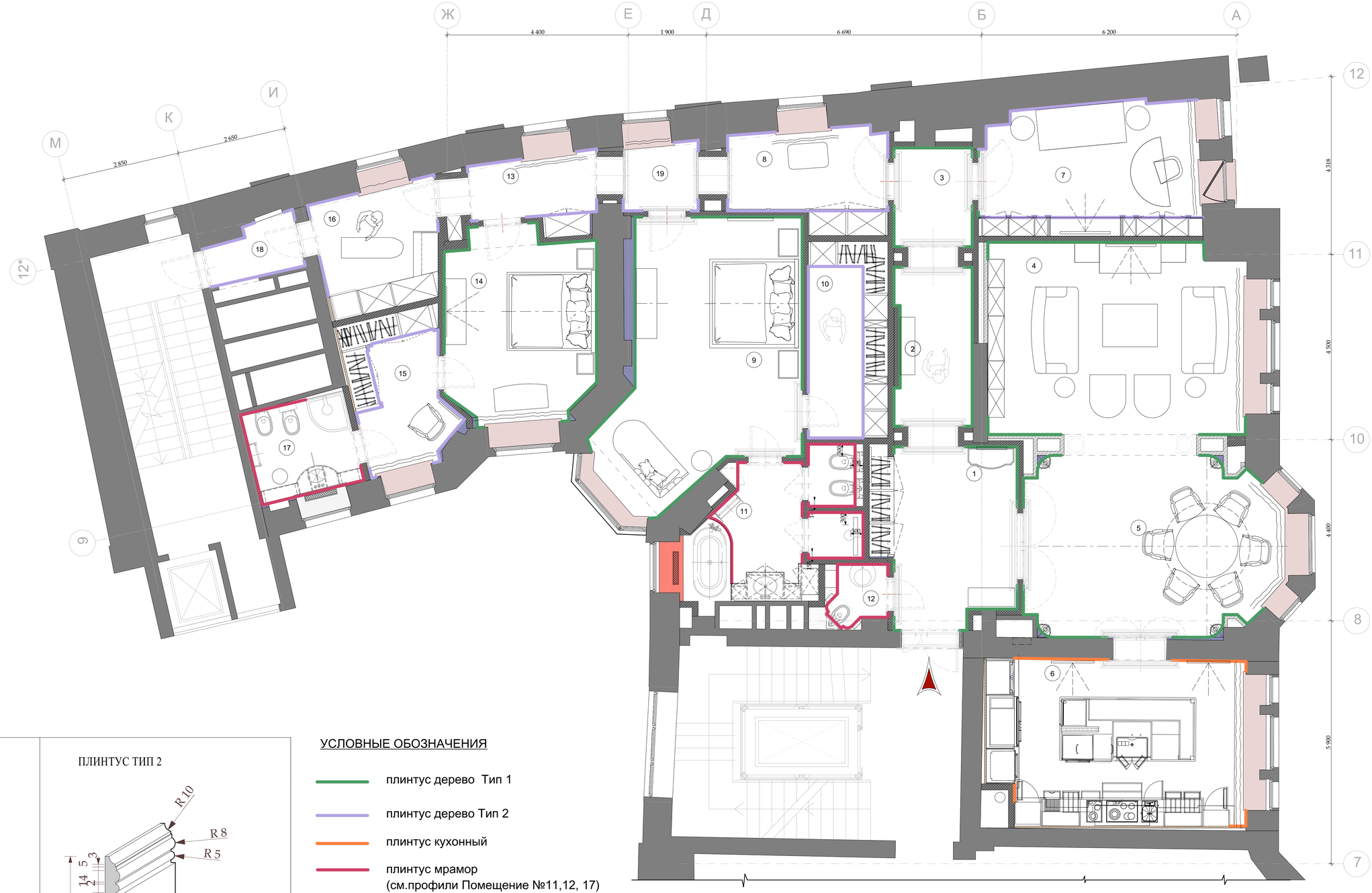

М 1:100

ПЛИНТУС ТИП 1

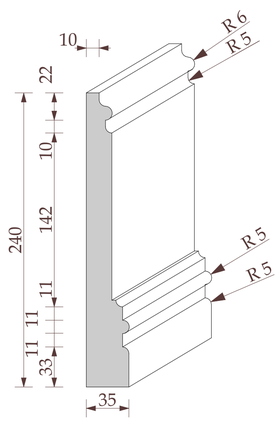

ПЛИНТУС ДЕРЕВЯННЫЙ
Н =240 мм

ПЛИНТУС ТИП 2

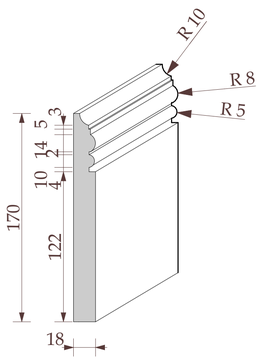

ПЛИНТУС ДЕРЕВЯННЫЙ
Н =170 мм

УСЛОВНЫЕ ОБОЗНАЧЕНИЯ

- плинтус дерево Тип 1
- плинтус дерево Тип 2
- плинтус кухонный
- плинтус мрамор (см.профили Помещение №11,12, 17)

Изм.	Кол.уч.	Лист	№док.	Дата	Подп.
				22.01.2016	
Рук.проекта		Кушнарёва			
Архитектор		Чапланова			
Архитектор		Уполовникова			
Декоратор		Чапланова			
Менеджер		Суханкина			

Шифр:PR
Заказчик: Частное лицо

Адрес: г. Москва, ул. Пречистинка, д 13, кв 5

Квартира

Стадия	Лист	Листов
РП	22	

План размещения плинтусов.
Спецификация плинтусов.

ООО"Чарльз Камерон"

Согласовано:

Взам.инв.№

Подп. и дата

Инв.№ подл.

Копировал A3

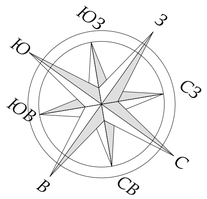

Экспликация помещений		
№	Наименование	Площад...
1	Холл-Прихожая	14,31
2	Коридор	15,28
3	Коридор	4,57
4	Гостиная	28,88
5	Столовая	27,32
6	Кухня	26,10
7	Кабинет	16,97
8	Коридор	8,75
9	Главная Спальня	28,47
10	Главная Гардеробная	9,32
11	Ванна	8,71
12	С/у Гостевой	1,95
13	Коридор	5,16
14	Спальня	16,32
15	Гардеробная	8,33
16	Постирочная	8,41
17	С/У	5,87
18	Серверная	3,50
19	Коридор	2,98
		241,20 м²

М 1:100

-0.120мм	-0.450мм
-0.300мм	-0.500мм
-0.350мм	-0.600мм
-0.400мм	место крепление штор к потолку, предусмотреть закладные

ПРИМЕЧАНИЯ!

1. Подшивные потолки из гипсокартона по металлическому каркасу.

2. В мокрых зонах подшивные потолки выполнить из влагостойкого гипсокартона.

3. Высоты указаны от потолочной плиты до уровня чистого потолка , если не дана другая привязка.

4. В местах установки люстр и прочих изделий,оборудования, подвесных конструкций , лепнины , мрамора, карнизов для штор установить закладн (см. план освещения) .

5. При выполнении подвесных потолков из ГКЛ проследить , чтобы металопрофиль не попал на посадочные места встраиваемых светильников (данный лист смотреть совместно с листами планов и разверток на каждое помещение).

масштаб 0 1 2 3 4 5 10 *метр*

Согласовано:

Взам.инв.№

Подп. и дата

Инв.№ подл.

Изм.	Кол.уч.	Лист	№док.	Дата	Подп.
				22.01.2016	
Рук.проекта		Кушнарёва			
Архитектор		Чапланова			
Архитектор		Уполовникова			
Декоратор		Чапланова			
Менеджер		Суханкина			

Шифр:PR

Заказчик: Частное лицо

Адрес: г. Москва, ул. Пречистинка, д 13, кв 5

Квартира

План потолков (с указанием высот, разрезов, профилей).

Стадия	Лист	Листов
РП	23	

ООО"Чарльз Камерон"

Копировал А3

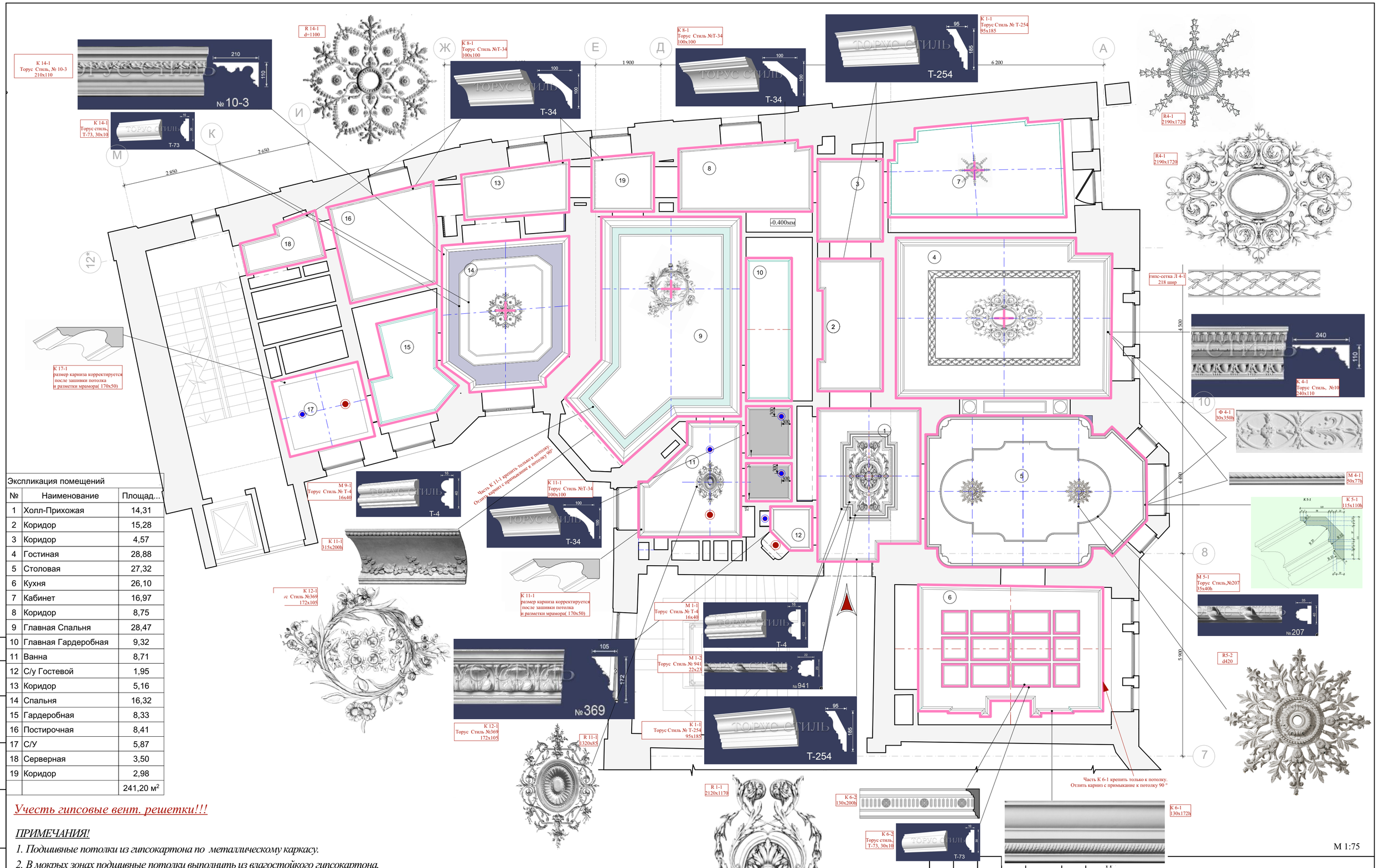

Экспликация помещений		
№	Наименование	Площад...
1	Холл-Прихожая	14,31
2	Коридор	15,28
3	Коридор	4,57
4	Гостиная	28,88
5	Столовая	27,32
6	Кухня	26,10
7	Кабинет	16,97
8	Коридор	8,75
9	Главная Спальня	28,47
10	Главная Гардеробная	9,32
11	Ванна	8,71
12	С/у Гостевой	1,95
13	Коридор	5,16
14	Спальня	16,32
15	Гардеробная	8,33
16	Постирочная	8,41
17	С/У	5,87
18	Серверная	3,50
19	Коридор	2,98
		241,20 м^2

Учесть гипсовые вент. решетки!!!

ПРИМЕЧАНИЯ!

1. *Подшивные потолки из гипсокартона по металлическому каркасу.*
2. *В мокрых зонах подшивные потолки выполнить из влагостойкого гипсокартона.*
3. *Высоты указаны от потолочной плиты до уровня чистого потолка , если не дана другая привязка.*
4. *В местах установки люстр и прочих изделий,оборудования, подвесных конструкций , лепнины , мрамора, карнизов для штор установить закладн (см. план освещения) .*
5. *При выполнении подвесных потолков из ГКЛ проследить , чтобы металопрофиль не попал на посадочные места встраиваемых светильников (данный лист смотреть совместно с листами планов и разверток на каждое помещение).*

УСЛОВНЫЕ ОБОЗНАЧЕНИЯ:

- *отбивка карнизов*
- *гипс*
- *дерево*
- *место крепления люстр*

Согласовано:

Взам.инв.№

Подп. и дата

Инв.№ подл.

Изм.	Кол.уч.	Лист	№док.	Дата	Подп.
				22.01.2016	
Рук.проекта		Кушнарёва			
Архитектор		Чапланова			
Архитектор		Уполовникова			
Декоратор		Чапланова			
Менеджер		Суханкина			

Заказчик: Частное лицо

Адрес: г. Москва, ул. Пречистинка, д 13, кв 5

Квартира

Стадия	Лист	Листов
РП	24	

План размещения потолочного декора

ООО"Чарльз Камерон"

Копировал А2

Т 4-1

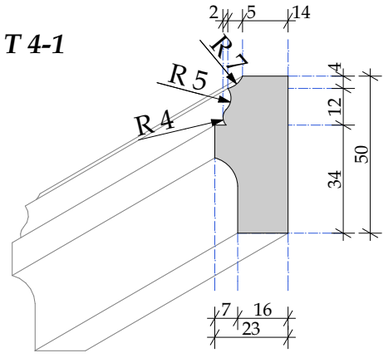

К 5-1

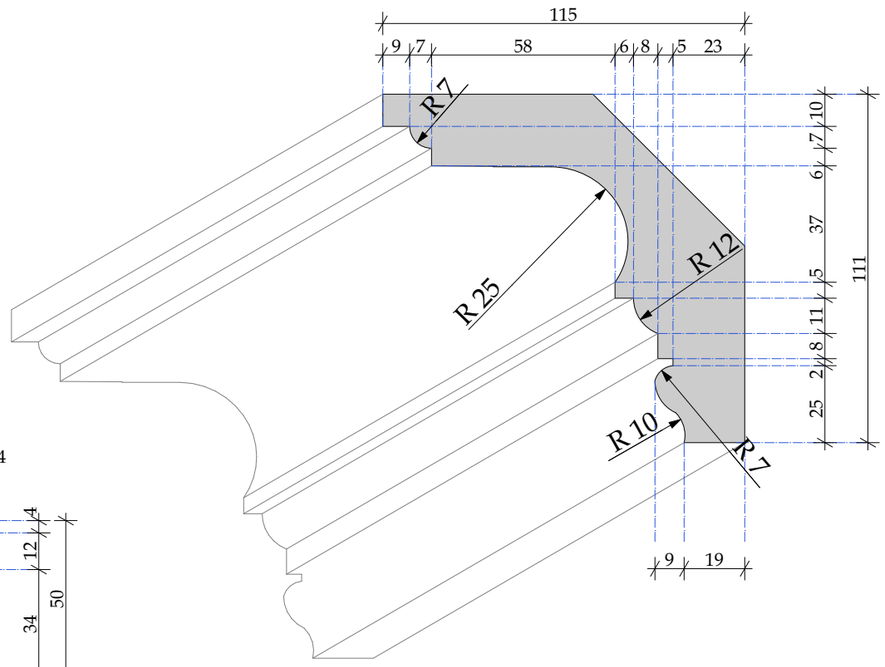

КЛ-1

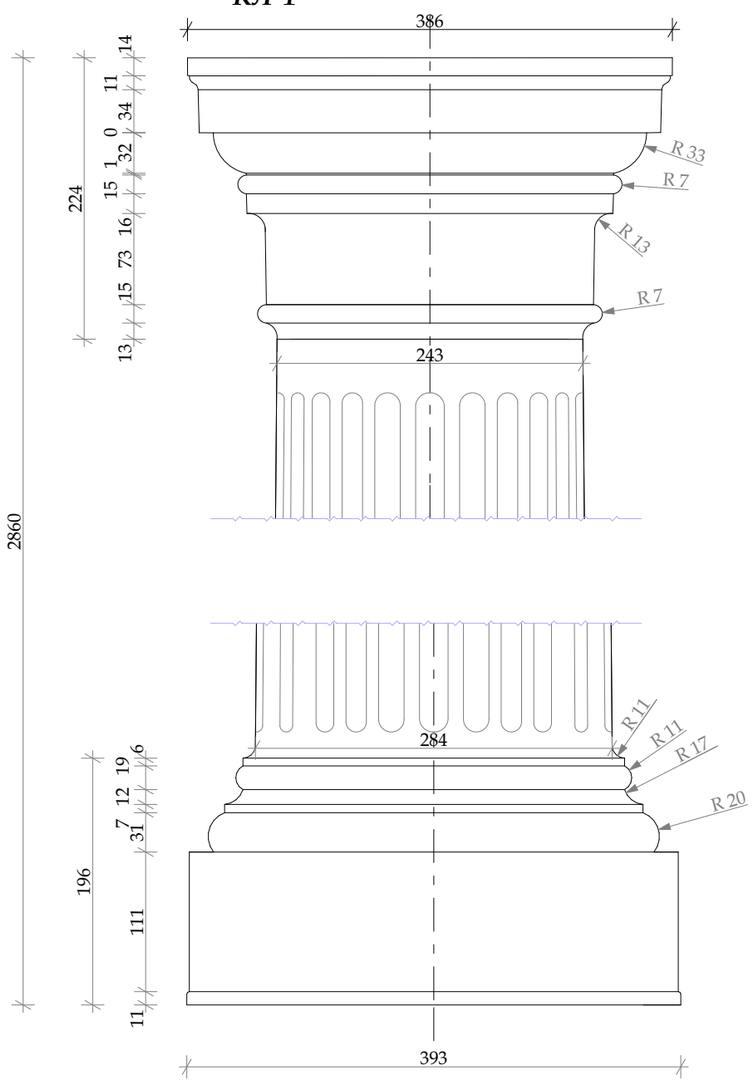

М 1:5

Т 4-2

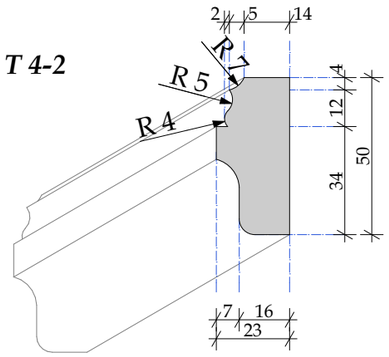

R 5-1

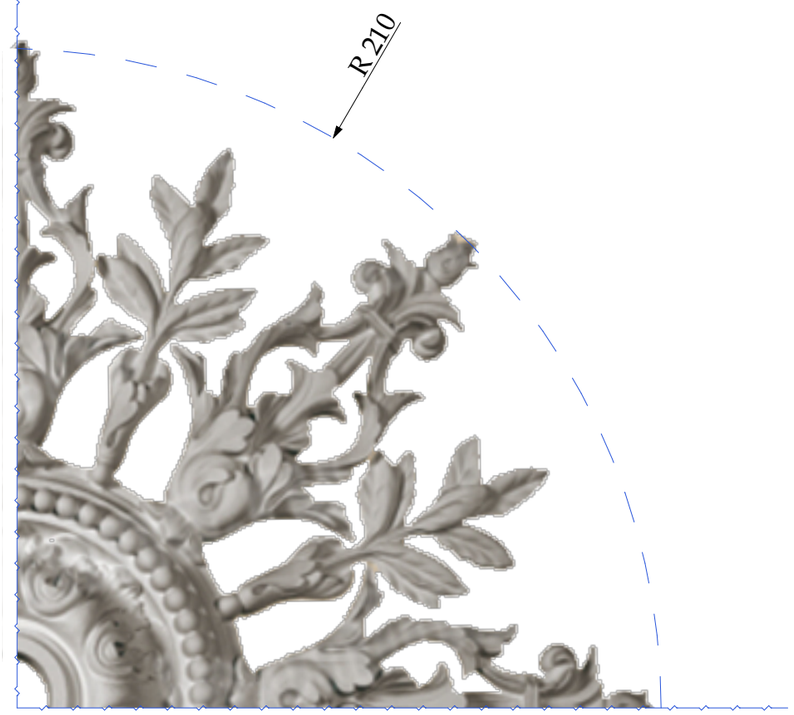

М 1:5

М 1:2

						Шифр:PR		
						Заказчик: Частное лицо		
						Адрес: г. Москва, ул. Пречистинка, д 13, кв 5		
Изм.	Кол.уч.	Лист	№док.	Дата	Подп.			
				22.01.2016		Квартира	Стадия	Лист	Листов
Рук.проекта		Кушнарёва					РП	25	
Архитектор		Чапланова							
Архитектор		Уполовникова				Гипсовые профили индивидульного изготовления.	ООО"Чарльз Камерон"		
Декоратор		Чапланова							
Менеджер		Суханкина							

Согласовано:

Взам.инв.№

Подп. и дата

Инв.№ подл.

Копировал А3

Т-1 (наличник на окна)

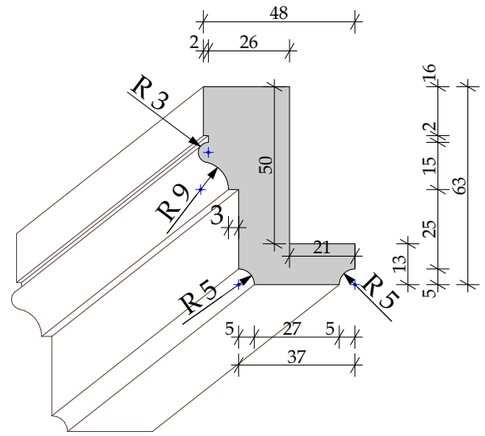

К 11 -1

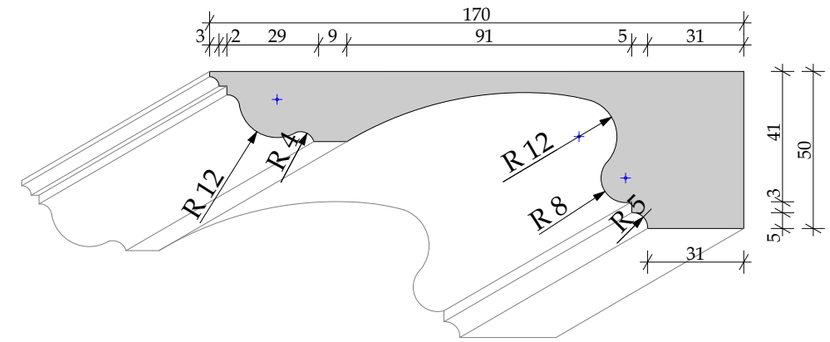

Размер карниза корректируется после зашивки потолка и разметки мрамора

MR 12-4

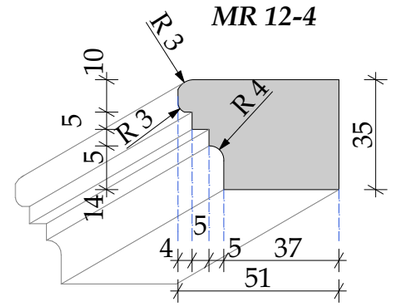

MR 12-3

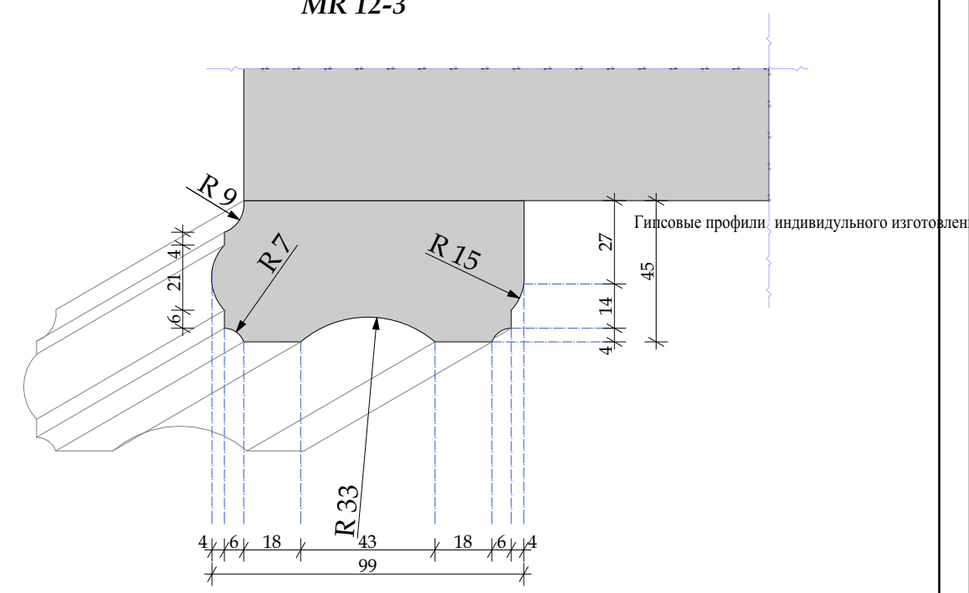

М 1:2

						Шифр:PR		
						Заказчик: Частное лицо		
						Адрес: г. Москва, ул. Пречистинка, д 13, кв 5		
Изм.	Кол.уч.	Лист	№док.	Дата	Подп.			
				22.01.2016		Квартира	Стадия	Лист	Листов
Рук.проекта		Кушнарёва					РП	26	
Архитектор		Чапланова							
Архитектор		Уполовникова				Гипсовые профили индивидуального изготовления.	ООО"Чарльз Камерон"		
Декоратор		Чапланова							
Менеджер		Суханкина							

Согласовано:

Взам.инв.№

Подп. и дата

Инв.№ подл.

Копировал А3

1-1

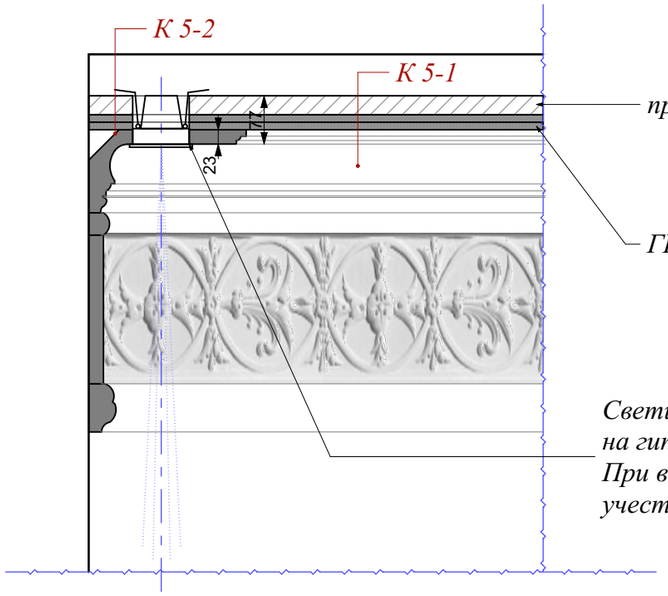

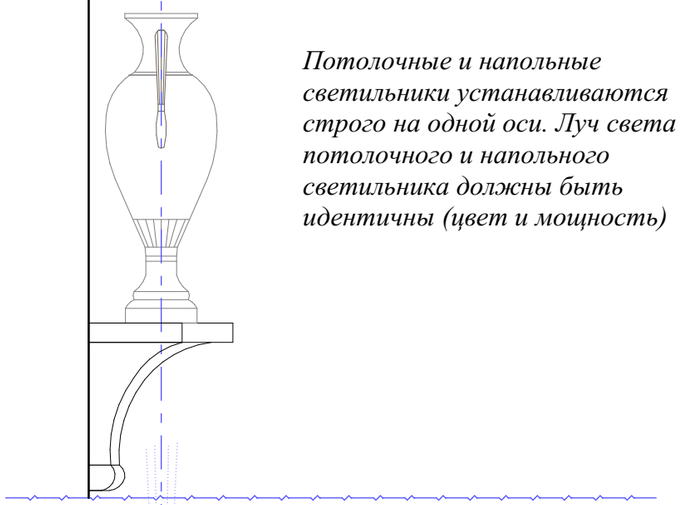

Потолочные и напольные светильники устанавливаются строго на одной оси. Луч света от потолочного и напольного светильника должны быть идентичны (цвет и мощность)

К 5-2 (план)

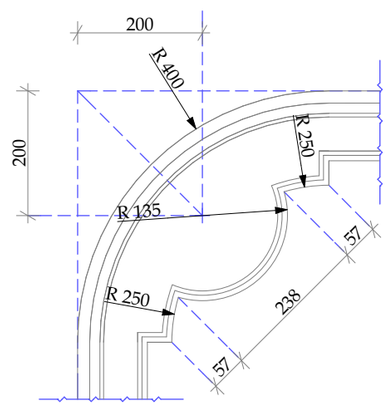

Фрагмент потолка

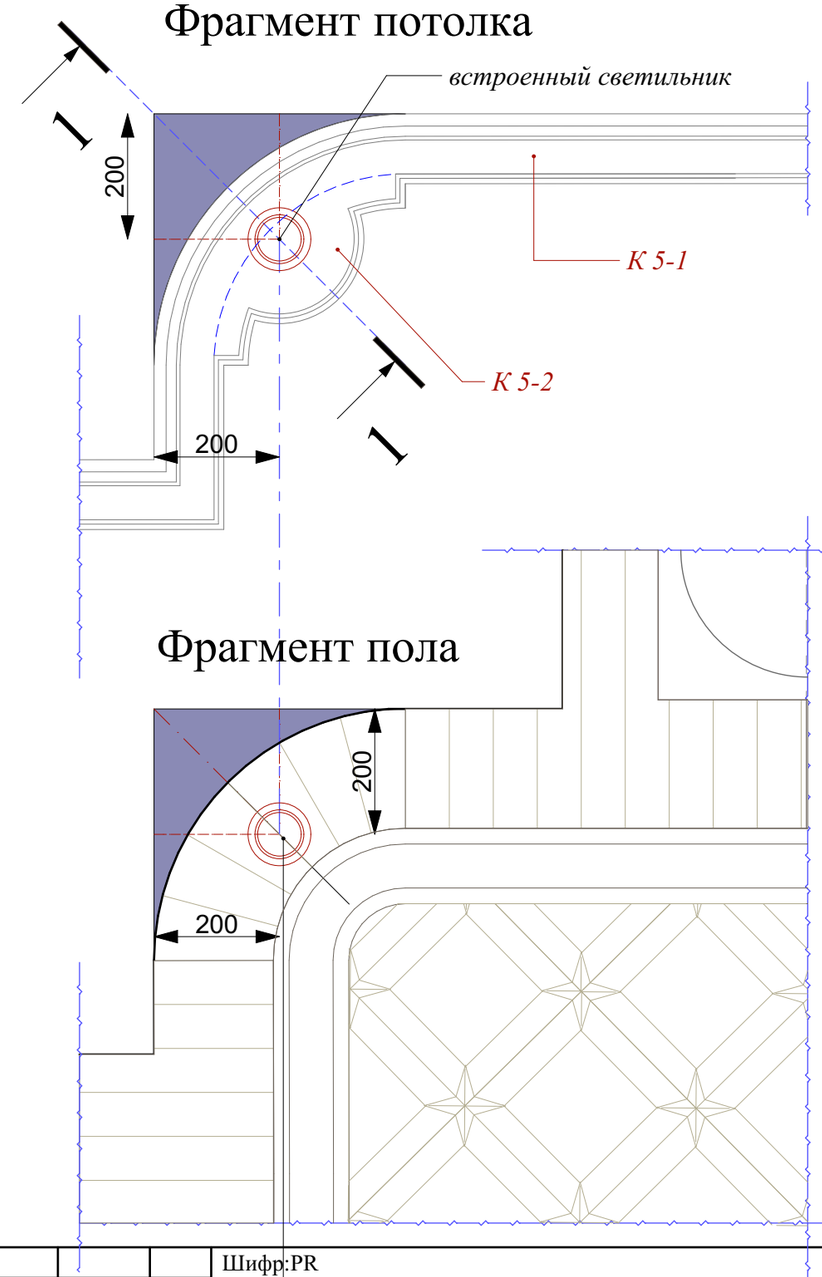

М 1:25

Изм.	Кол.уч.	Лист	№док.	Дата	Подп.
				22.01.2016	
Рук.проекта		Кушнарёва			
Архитектор		Чапланова			
Архитектор		Уполовникова			
Декоратор		Чапланова			
Менеджер		Суханкина			

Шифр:PR

Заказчик: Частное лицо

Адрес: г. Москва, ул. Пречистинка, д 13, кв 5

Квартира	Стадия	Лист	Листов
	РП	27	
Фрагмент пола и потолка Столовой №5	ООО"Чарльз Камерон"		

Согласовано:

Взам.инв.№

Подп. и дата

Инв.№ подл.

Копировал A3

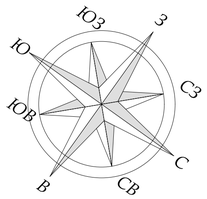

Экспликация помещений		
№	Наименование	Площад...
1	Холл-Прихожая	14,31
2	Коридор	15,28
3	Коридор	4,57
4	Гостиная	28,88
5	Столовая	27,32
6	Кухня	26,10
7	Кабинет	16,97
8	Коридор	8,75
9	Главная Спальня	28,47
10	Главная Гардеробная	9,32
11	Ванна	8,71
12	С/у Гостевой	1,95
13	Коридор	5,16
14	Спальня	16,32
15	Гардеробная	8,33
16	Постирочная	8,41
17	С/У	5,87
18	Серверная	3,50
19	Коридор	2,98
		241,20 м^2

УСЛОВНЫЕ ОБОЗНАЧЕНИЯ СВЕТИЛЬНИКОВ:

люстра

УСЛОВНЫЕ ОБОЗНАЧЕНИЯ:

светильник потолочный/ подвесной

точечный светильник

точечный светильник влагозащищенный

потолочная акустическая колонка

вентилятор потолочный

- *отбивка карнизов*
- *гипс*
- *дерево*
- *место крепления люстр*

Учесть гипсовые вент. решетки!!!

ПРИМЕЧАНИЯ!

1. Подшивные потолки из гипсокартона по металлическому каркасу.

2. В мокрых зонах подшивные потолки выполнить из влагостойкого гипсокартона.

3. Высоты указаны от потолочной плиты до уровня чистого потолка , если не дана другая привязка.

4. В местах установки люстр и прочих изделий,оборудования, подвесных конструкций , лепнины , мрамора, карнизов для штор установить закладн (см. план освещения) .

5. При выполнении подвесных потолков из ГКЛ проследить , чтобы металопрофиль не попал на посадочные места встраиваемых светильников (данный лист смотреть совместно с листами планов и разверток на каждое помещение).

масштаб 0 1 2 3 4 5 10 *метр*

М 1:100

Согласовано:

Взам.инв.№

Подп. и дата

Инв.№ подл.

Изм.	Кол.уч.	Лист	№док.	Дата	Подп.
				22.01.2016	
Рук.проекта		Кушнарёва			
Архитектор		Чапланова			
Архитектор		Уполовникова			
Декоратор		Чапланова			
Менеджер		Суханкина			

Шифр:PR

Заказчик: Частное лицо

Адрес: г. Москва, ул. Пречистинка, д 13, кв 5

Квартира

План потолков с расстановкой осветительного оборудования.

Стадия	Лист	Листов
РП	28	

ООО"Чарльз Камерон"

Копировал А3

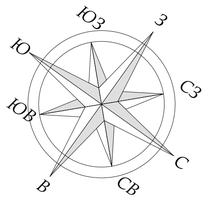

Экспликация помещений		
№	Наименование	Площад...
1	Холл-Прихожая	14,31
2	Коридор	15,28
3	Коридор	4,57
4	Гостиная	28,88
5	Столовая	27,32
6	Кухня	26,10
7	Кабинет	16,97
8	Коридор	8,75
9	Главная Спальня	28,47
10	Главная Гардеробная	9,32
11	Ванна	8,71
12	С/у Гостевой	1,95
13	Коридор	5,16
14	Спальня	16,32
15	Гардеробная	8,33
16	Постирочная	8,41
17	С/У	5,87
18	Серверная	3,50
19	Коридор	2,98
		241,20 м²

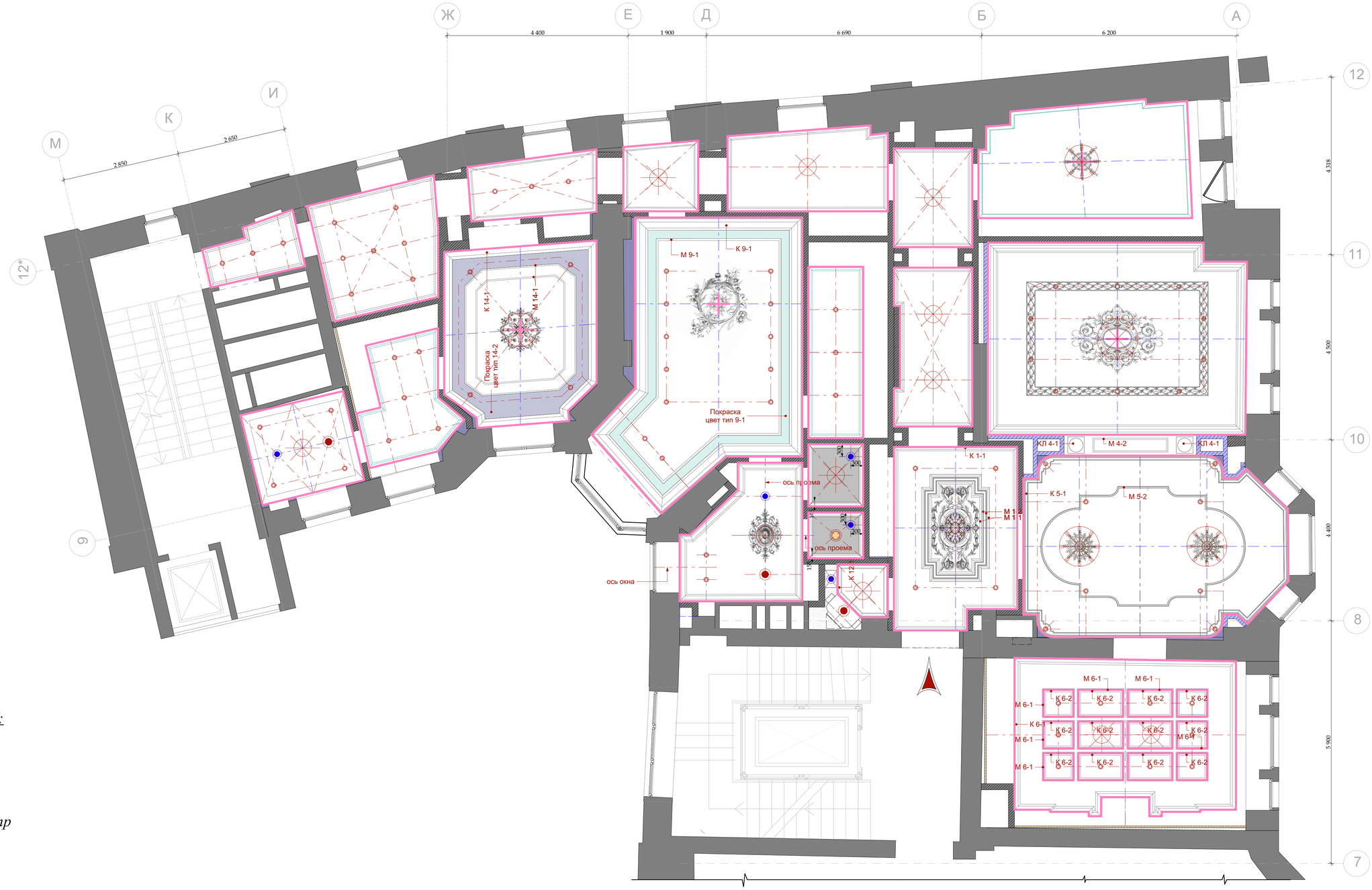

УСЛОВНЫЕ ОБОЗНАЧЕНИЯ:

- *отбивка карнизов*
- *гипс*
- *дерево*
- *место крепления люстр*

ПРИМЕЧАНИЯ!

1. Подшивные потолки из гипсокартона по металлическому каркасу.

2. В мокрых зонах подшивные потолки выполнить из влагостойкого гипсокартона.

3. Высоты указаны от потолочной плиты до уровня чистого потолка , если не дана другая привязка.

4. В местах установки люстр и прочих изделий,оборудования, подвесных конструкций , лепнины , мрамора, карнизов для штор установить закладн (см. план освещения) .

5. При выполнении подвесных потолков из ГКЛ проследить , чтобы металопрофиль не попал на посадочные места встраиваемых светильников (данный лист смотреть совместно с листами планов и разверток на каждое помещение).

масштаб 0 1 2 3 4 5 10 *метр*

М 1:100

Согласовано:

Взам.инв.№

Подп. и дата

Инв.№ подл.

Изм.	Кол.уч.	Лист	№док.	Дата	Подп.
				22.01.2016	
Рук.проекта	Кушнарёва				
Архитектор	Чапланова				
Архитектор	Уполовникова				
Декоратор	Чапланова				
Менеджер	Суханкина				

Шифр:PR

Заказчик: Частное лицо

Адрес: г. Москва, ул. Пречистинка, д 13, кв 5

Квартира

Стадия	Лист	Листов
РП	29	

План освещения и потолочного декора.

ООО"Чарльз Камерон"

Копировал А3

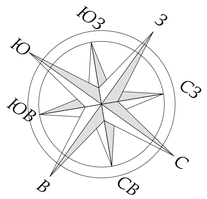

Экспликация помещений		
№	Наименование	Площад...
1	Холл-Прихожая	14,31
2	Коридор	15,28
3	Коридор	4,57
4	Гостиная	28,88
5	Столовая	27,32
6	Кухня	26,10
7	Кабинет	16,97
8	Коридор	8,75
9	Главная Спальня	28,47
10	Главная Гардеробная	9,32
11	Ванна	8,71
12	С/у Гостевой	1,95
13	Коридор	5,16
14	Спальня	16,32
15	Гардеробная	8,33
16	Постирочная	8,41
17	С/У	5,87
18	Серверная	3,50
19	Коридор	2,98
		241,20 м^2

М 1:100

УСЛОВНЫЕ ОБОЗНАЧЕНИЯ:

- отбивка карнизов

- гипс

- дерево

- место крепления люстр

УСЛОВНЫЕ ОБОЗНАЧЕНИЯ:

- отбивка карнизов

- гипс

- дерево

- место крепления люстр

Учесть гипсовые вент. решетки!!!

ПРИМЕЧАНИЯ!

1. Подшивные потолки из гипсокартона по металлическому каркасу.

2. В мокрых зонах подшивные потолки выполнить из влагостойкого гипсокартона.

3. Высоты указаны от потолочной плиты до уровня чистого потолка , если не дана другая привязка.

4. В местах установки люстр и прочих изделий,оборудования, подвесных конструкций , лепнины , мрамора, карнизов для штор установить закладн (см. план освещения) .

5. При выполнении подвесных потолков из ГКЛ проследить , чтобы металопрофиль не попал на посадочные места встраиваемых светильников (данный лист смотреть совместно с листами планов и разверток на каждое помещение).

масштаб 0 1 2 3 4 5 10 *метр*

Согласовано:

Взам.инв.№

Подп. и дата

Инв.№ подл.

Изм.	Кол.уч.	Лист	№док.	Дата	Подп.
				22.01.2016	
Рук.проекта		Кушнарёва			
Архитектор		Чапланова			
Архитектор		Уполовникова			
Декоратор		Чапланова			
Менеджер		Суханкина			

Шифр:PR

Заказчик: Частное лицо

Адрес: г. Москва, ул. Пречистинка, д 13, кв 5

Квартира

План потолочного освещения.

Стадия	Лист	Листов
РП	30	

ООО"Чарльз Камерон"

Копировал А3

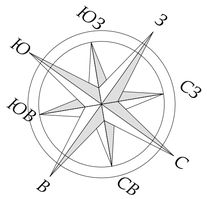

Экспликация помещений		
№	Наименование	Площад...
1	Холл-Прихожая	14,31
2	Коридор	15,28
3	Коридор	4,57
4	Гостиная	28,88
5	Столовая	27,32
6	Кухня	26,10
7	Кабинет	16,97
8	Коридор	8,75
9	Главная Спальня	28,47
10	Главная Гардеробная	9,32
11	Ванна	8,71
12	С/у Гостевой	1,95
13	Коридор	5,16
14	Спальня	16,32
15	Гардеробная	8,33
16	Постирочная	8,41
17	С/У	5,87
18	Серверная	3,50
19	Коридор	2,98
		241,20 м²

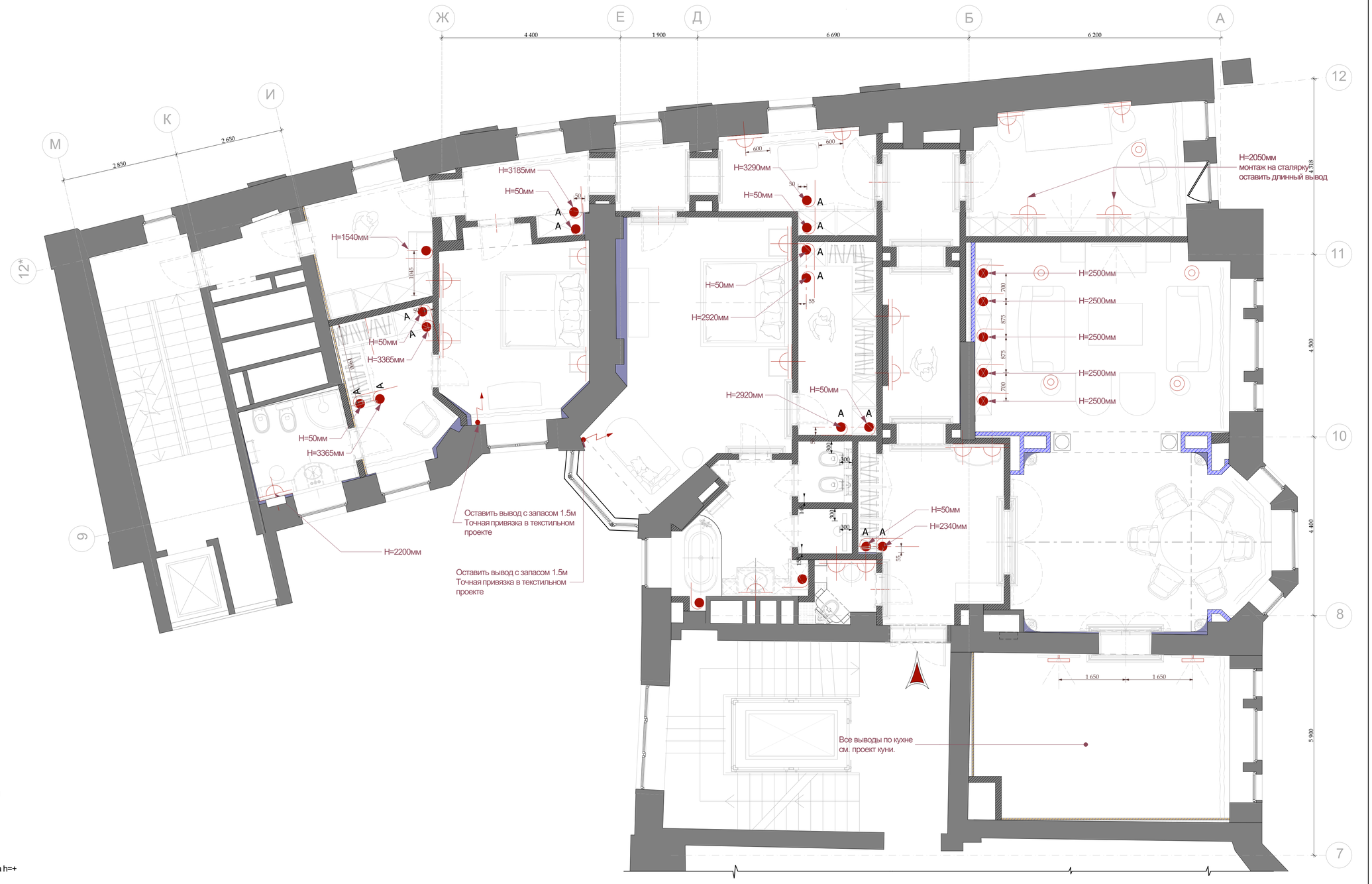

подсветка картины

лампа настольная/ торшер

М - местного включения

А - автоматическое включения

бра

электрический вывод

*Всю подсветку картин и шкафов монтировать на h=+ 2.200 от УЧП,
кроме специально указанных на чертеже

*Все бра монтировать на h=+1.750 от УЧП,
кроме специально указанных на чертеже

масштаб 0 1 2 3 4 5 10 *метр*

М 1:100

Изм.	Кол.уч.	Лист	№док.	Дата	Подп.
				22.01.2016	
Рук.проекта		Кушнарёва			
Архитектор		Чапланова			
Архитектор		Уполовникова			
Декоратор		Чапланова			
Менеджер		Суханкина			

Шифр:PR

Заказчик: Частное лицо

Адрес: г. Москва, ул. Пречистинка, д 13, кв 5

Квартира

План настенного и отельностоящего осветильного оборудования с привязками.

Стадия	Лист	Листов
РП	31	

ООО"Чарльз Камерон"

Согласовано:

Взам.инв.№

Подп. и дата

Инв.№ подл.

Копировал А3

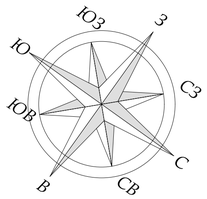

Экспликация помещений		
№	Наименование	Площад...
1	Холл-Прихожая	14,31
2	Коридор	15,28
3	Коридор	4,57
4	Гостиная	28,88
5	Столовая	27,32
6	Кухня	26,10
7	Кабинет	16,97
8	Коридор	8,75
9	Главная Спальня	28,47
10	Главная Гардеробная	9,32
11	Ванна	8,71
12	С/у Гостевой	1,95
13	Коридор	5,16
14	Спальня	16,32
15	Гардеробная	8,33
16	Постирочная	8,41
17	С/У	5,87
18	Серверная	3,50
19	Коридор	2,98
		241,20 м^2

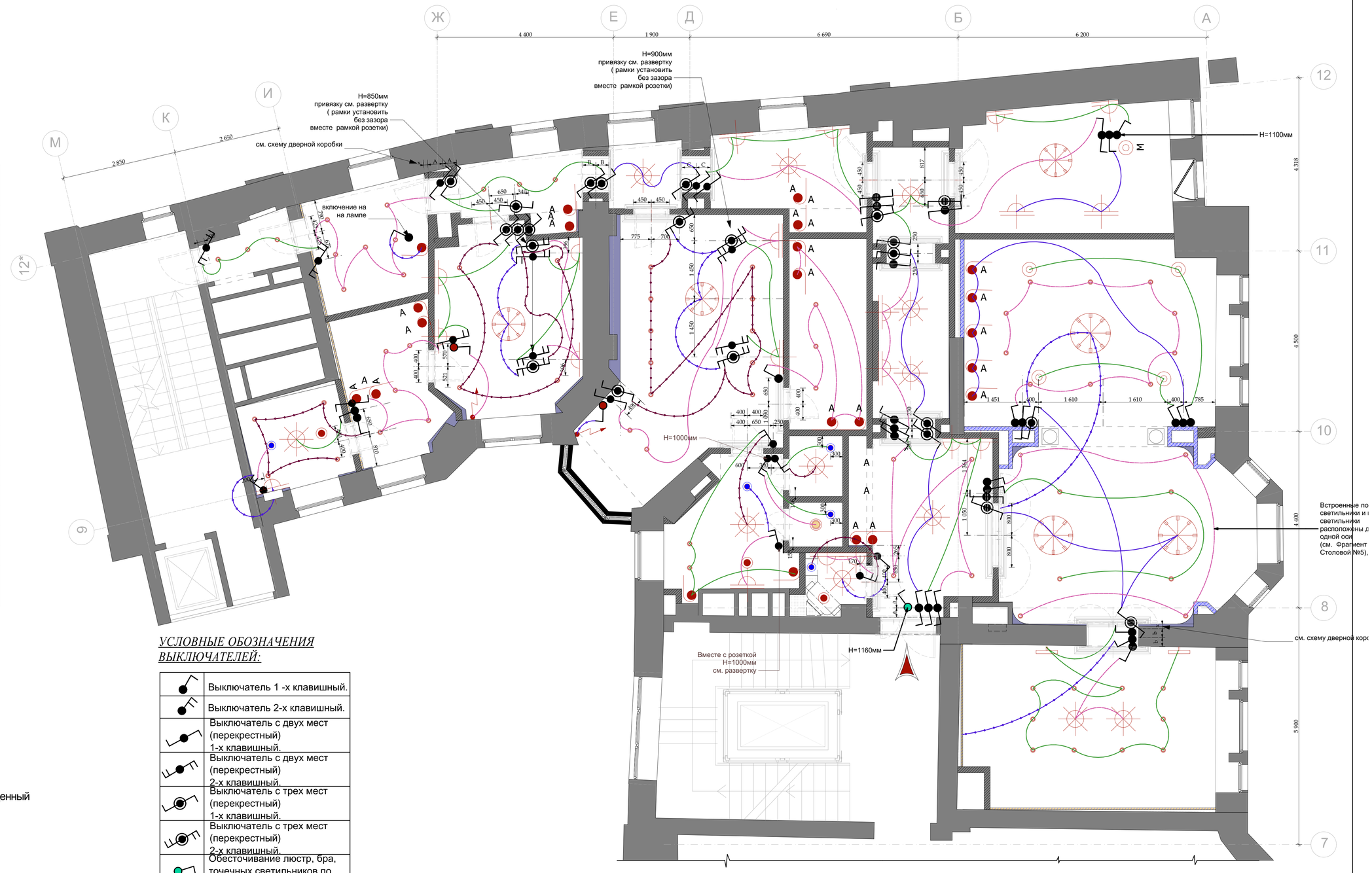

масштаб 0 1 2 3 4 5 10 *метр*

М 1:100

УСЛОВНЫЕ ОБОЗНАЧЕНИЯ СВЕТИЛЬНИКОВ:

- люстра
- светильник потолочный/ подвесной
- точечный светильник
- точечный светильник влагозащищенный
- потолочная акустическая колонка
- вентилятор потолочный
- электровывод для штор
- подсветка картины
- лампа настольная/ торшер
- М - местного включения
- А - автоматическое включения
- бра
- электрический вывод

*Всю подсветку картин и шкафов монтировать на h=+ 2.200 от УЧП,
кроме специально указанных на чертеже

*Все бра монтировать на h=+1.750 от УЧП,
кроме специально указанных на чертеже

УСЛОВНЫЕ ОБОЗНАЧЕНИЯ ВЫКЛЮЧАТЕЛЕЙ:

	Выключатель 1 -х клавишный.
	Выключатель 2-х клавишный.
	Выключатель с двух мест (перекрестный) 1-х клавишный.
	Выключатель с двух мест (перекрестный) 2-х клавишный.
	Выключатель с трех мест (перекрестный) 1-х клавишный.
	Выключатель с трех мест (перекрестный) 2-х клавишный.
	Обесточивание люстр, бра, точечных светильников по всей квартире.
	датчик движения
	электропривод штор

!!

ПРИМЕЧАНИЯ!!!

1.Все выключатели устанавливаються на высоте 900мм от чистого пола, если не дана другая привязка.
2. Электрика выполнина под английскую модульность(максимальное кол-во постов - 2)

Согласовано:

Взам.инв.№

Подп. и дата

Инв.№ подл.

Изм.	Кол.уч.	Лист	№док.	Дата	Подп.
				22.01.2016	
Рук.проекта		Кушнарёва			
Архитектор		Чапланова			
Архитектор		Уполовникова			
Декоратор		Чапланова			
Менеджер		Суханкина			

Шифр:PR

Заказчик: Частное лицо

Адрес: г. Москва, ул. Пречистинка, д 13, кв 5

Квартира

Стадия	Лист	Листов
РП	32	

План расстановки выключателей, совмещенный с группами освещения.

ООО"Чарльз Камерон"

Копировал А3

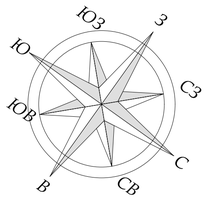

Экспликация помещений		
№	Наименование	Площад...
1	Холл-Прихожая	14,31
2	Коридор	15,28
3	Коридор	4,57
4	Гостиная	28,88
5	Столовая	27,32
6	Кухня	26,10
7	Кабинет	16,97
8	Коридор	8,75
9	Главная Спальня	28,47
10	Главная Гардеробная	9,32
11	Ванна	8,71
12	С/у Гостевой	1,95
13	Коридор	5,16
14	Спальня	16,32
15	Гардеробная	8,33
16	Постирочная	8,41
17	С/У	5,87
18	Серверная	3,50
19	Коридор	2,98
		241,20 м²

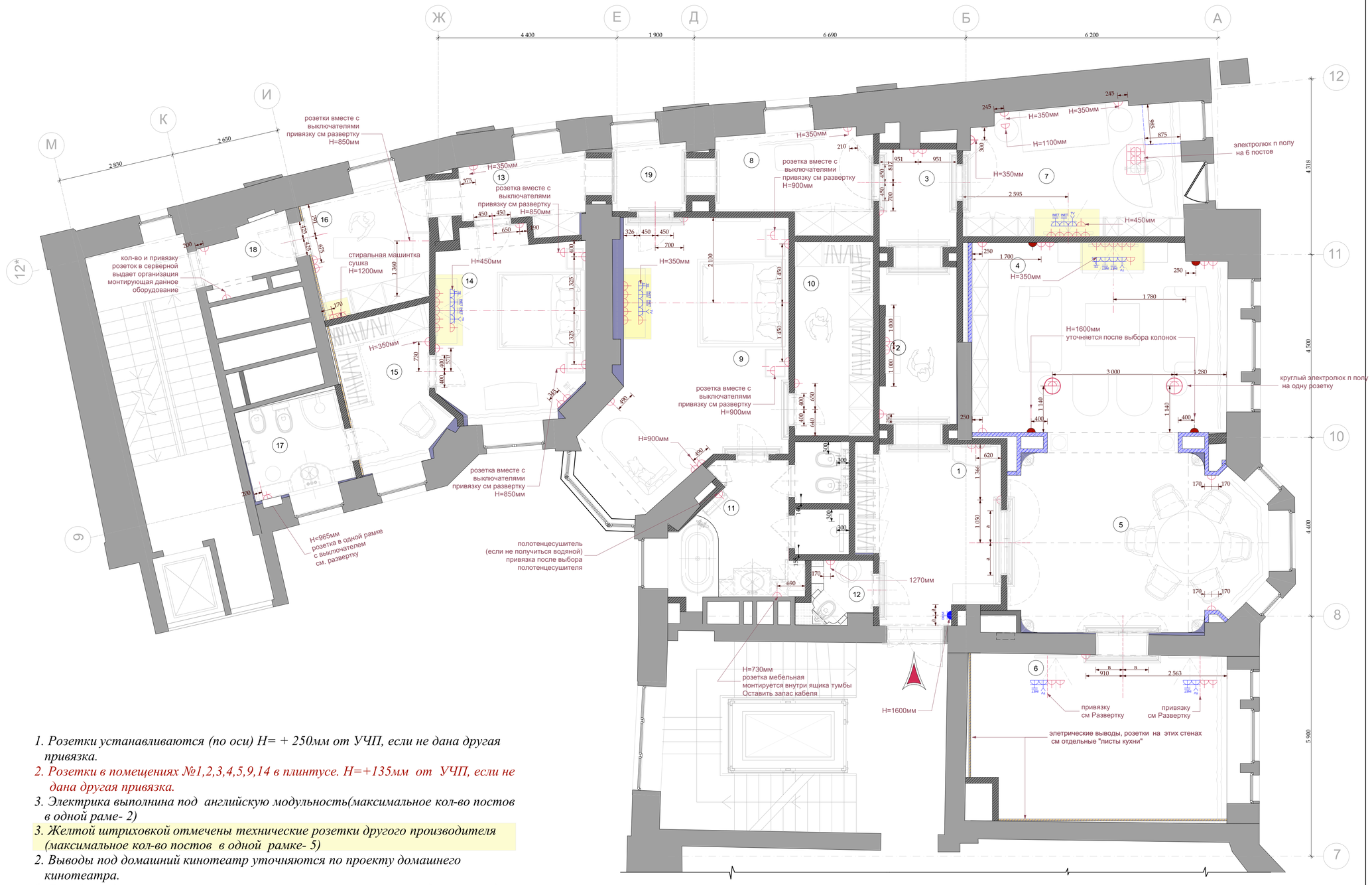

М 1:100

	СИЛОВАЯ РОЗЕТКА
	СИЛОВАЯ РОЗЕТКА. ВЛАГОЗАЩЕЩЕННАЯ
TE	ТЕЛЕФОННАЯ РОЗЕТКА
TV	ТЕЛЕВИЗИОННАЯ РОЗЕТКА
INET	ИНТЕРНЕТ РОЗЕТКА
	ЭЛЕКТРОЛЮК ВСТРОЕННЫЙ
DOM	ДОМОФОН
	ВЫВОД АККУСТИЧЕСКОГО КАБЕЛЯ ИЗ РОЗЕТОЧНОГО ПОСТА

1. Розетки устанавливаются (по оси) Н= + 250мм от УЧП, если не дана другая привязка.

2. Розетки в помещениях №1,2,3,4,5,9,14 в плинтусе. Н=+135мм от УЧП, если не дана другая привязка.

3. Электрика выполнина под английскую модульность(максимальное кол-во постов в одной раме- 2)

3. Желтой штриховкой отмечены технические розетки другого производителя (максимальное кол-во постов в одной рамке- 5)

2. Выводы под домашний кинотеатр уточняются по проекту домашнего кинотеатра.

3. Выводы под пожаную и охранную сигналию по проекту пожарной и охранной сигнализации.

масштаб 0 1 2 3 4 5 10 *метр*

Согласовано:

Взам.инв.№

Подп. и дата

Инв.№ подл.

Изм.	Кол.уч.	Лист	№док.	Дата	Подп.
				22.01.2016	
Рук.проекта		Кушнарёва			
Архитектор		Чапланова			
Архитектор		Уполовникова			
Декоратор		Чапланова			
Менеджер		Суханкина			

Шифр:PR

Заказчик: Частное лицо

Адрес: г. Москва, ул. Пречистинка, д 13, кв 5

Квартира

План привязки розеток.

Стадия	Лист	Листов
РП	33	

ООО"Чарльз Камерон"

Копировал А3

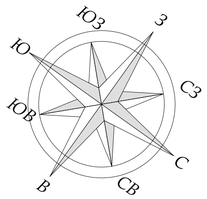

Экспликация помещений		
№	Наименование	Площад...
1	Холл-Прихожая	14,31
2	Коридор	15,28
3	Коридор	4,57
4	Гостиная	28,88
5	Столовая	27,32
6	Кухня	26,10
7	Кабинет	16,97
8	Коридор	8,75
9	Главная Спальня	28,47
10	Главная Гардеробная	9,32
11	Ванна	8,71
12	С/у Гостевой	1,95
13	Коридор	5,16
14	Спальня	16,32
15	Гардеробная	8,33
16	Постирочная	8,41
17	С/У	5,87
18	Серверная	3,50
19	Коридор	2,98
		241,20 м^2

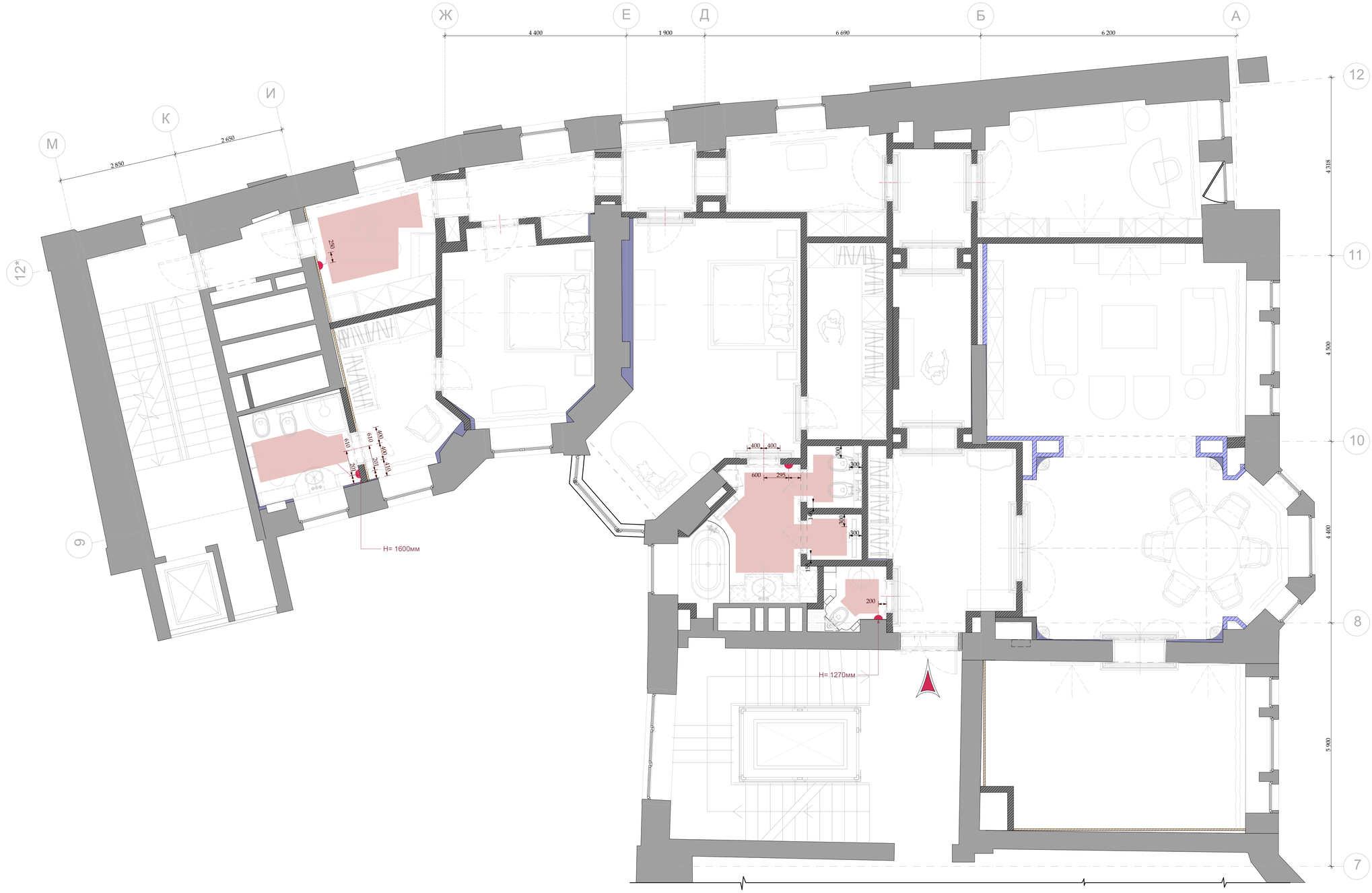

М 1:100

УСЛОВНЫЕ ОБОЗНАЧЕНИЯ

РЕГУЛЯТОР ТЕПЛОГО ПОЛА

ТЕПЛЫЙ ПОЛ

ПРИМЕЧАНИЯ!!!

1.Регуляторы теплого пола устанавливаются (по оси) h= + 1500 мм от УЧП, если не дана другая привязка

масштаб 0 1 2 3 4 5 10 *метр*

Согласовано:

Взам.инв.№

Подп. и дата

Инв.№ подл.

Изм.	Кол.уч.	Лист	№док.	Дата	Подп.
				22.01.2016	
Рук.проекта		Кушнарёва			
Архитектор		Чапланова			
Архитектор		Уполовникова			
Декоратор		Чапланова			
Менеджер		Суханкина			

Шифр:PR

Заказчик: Частное лицо

Адрес: г. Москва, ул. Пречистинка, д 13, кв 5

Квартира

Стадия	Лист	Листов
РП	34	

План привязки теплых полов.

ООО"Чарльз Камерон"

Копировал А3

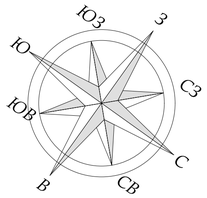

Экспликация помещений		
№	Наименование	Площад...
1	Холл-Прихожая	14,31
2	Коридор	15,28
3	Коридор	4,57
4	Гостиная	28,88
5	Столовая	27,32
6	Кухня	26,10
7	Кабинет	16,97
8	Коридор	8,75
9	Главная Спальня	28,47
10	Главная Гардеробная	9,32
11	Ванна	8,71
12	С/у Гостевой	1,95
13	Коридор	5,16
14	Спальня	16,32
15	Гардеробная	8,33
16	Постирочная	8,41
17	С/У	5,87
18	Серверная	3,50
19	Коридор	2,98
		241,20 м^2

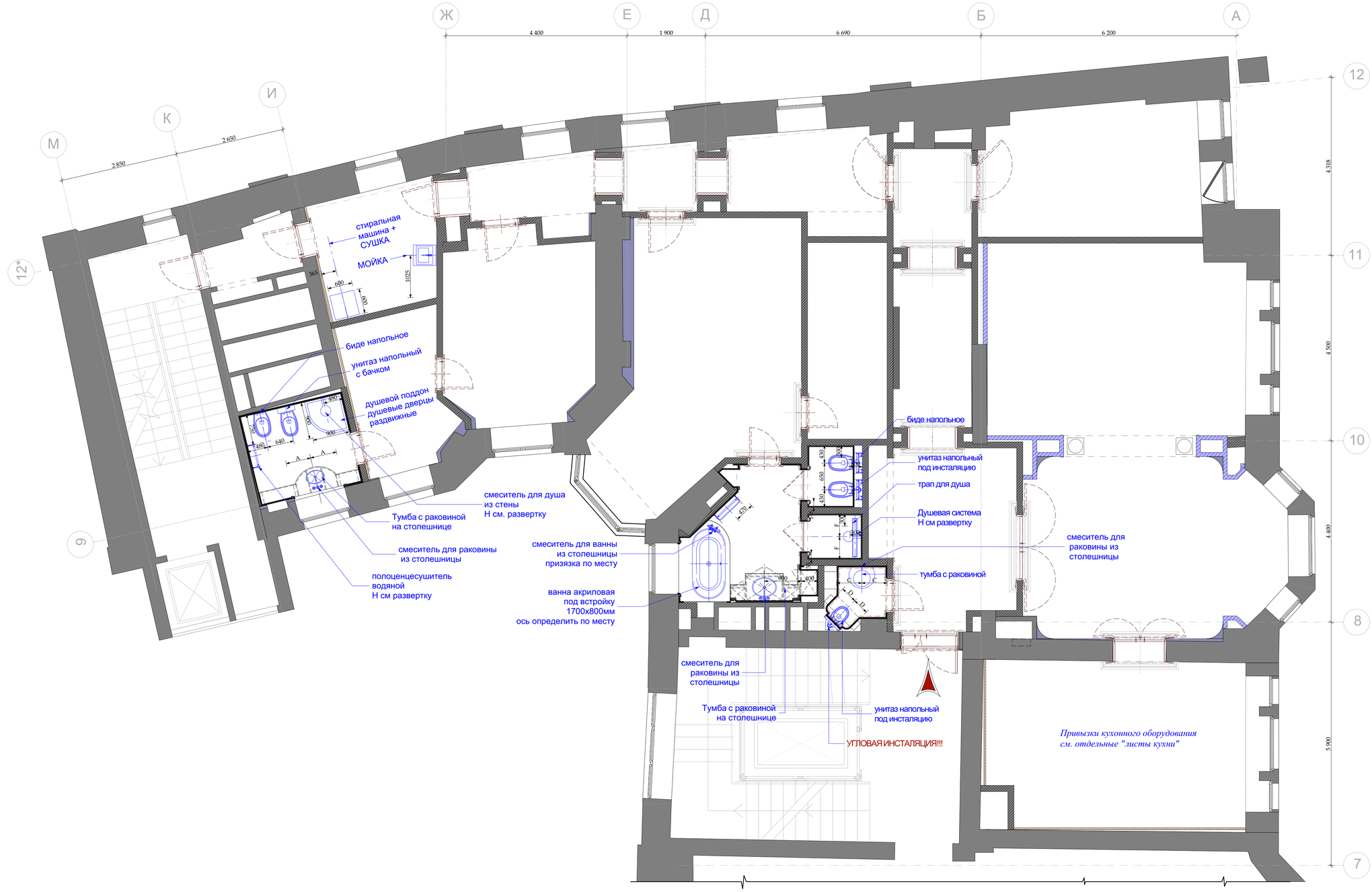

М 1:100

ПРИМЕЧАНИЯ!!!

1. В ванной №11 душевой поддон из плитки в один уровень с УЧП. См. Развертки.
2. В с/у № 17 душевой поддон заводского исполнения
3. См. совместно с тех. картами.

масштаб 0 1 2 3 4 5 10 *метр*

Согласовано:

Взам.инв.№

Подп. и дата

Инв.№ подл.

Изм.	Кол.уч.	Лист	№док.	Дата	Подп.
				22.01.2016	
Рук.проекта		Кушнарёва			
Архитектор		Чапланова			
Архитектор		Уполовникова			
Декоратор		Чапланова			
Менеджер		Суханкина			

Шифр:PR
Заказчик: Частное лицо

Адрес: г. Москва, ул. Пречистинка, д 13, кв 5

Квартира

План привязки сантехнического оборудования.

Стадия	Лист	Листов
РП	35	

ООО"Чарльз Камерон"

Копировал А3

План потолка

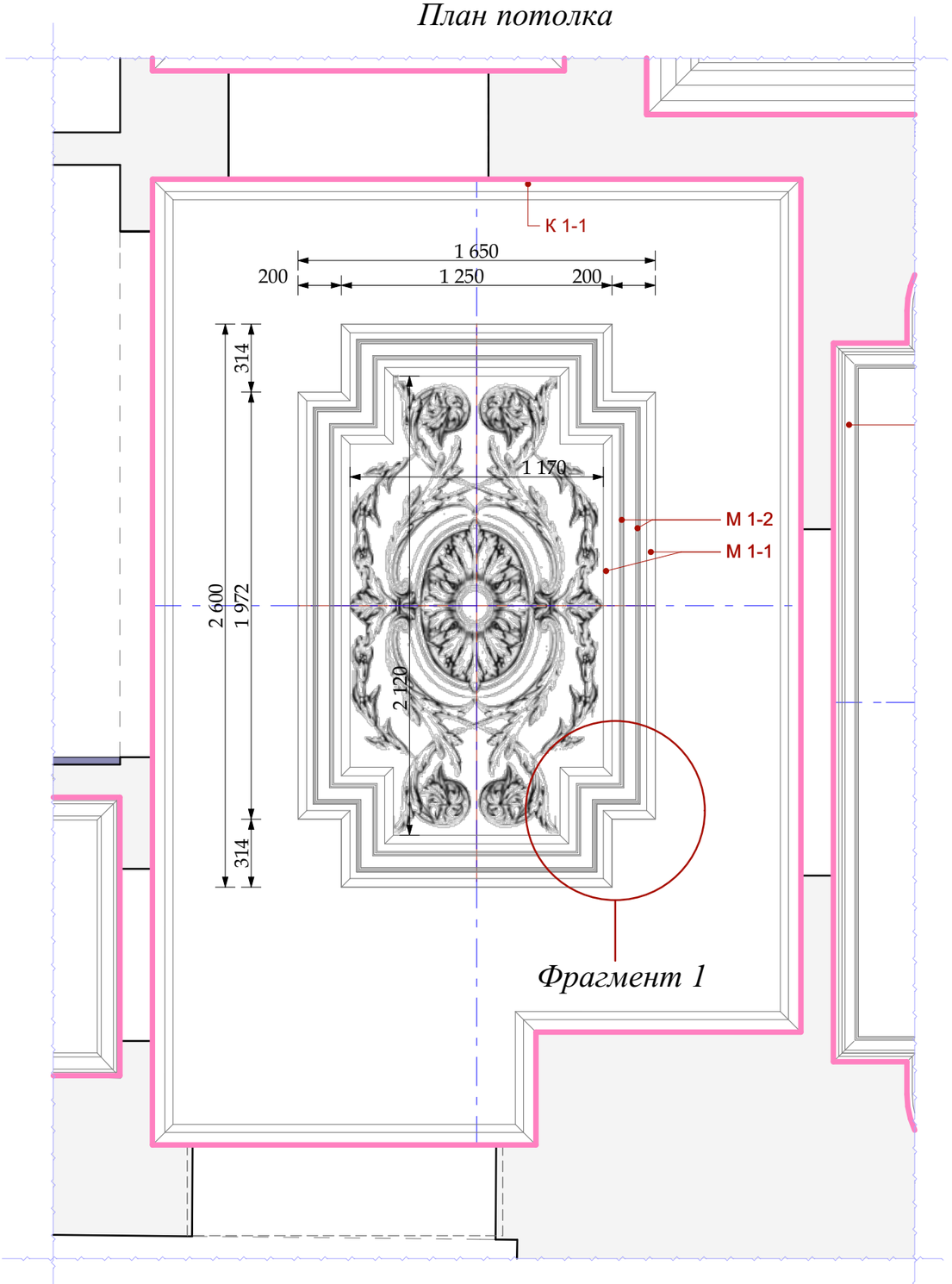

М 1:25

К 1-1

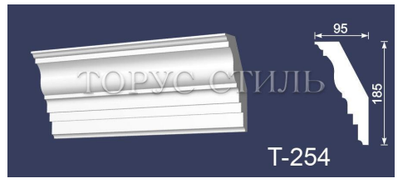

М 1-1

М 1-2

План указания разверток

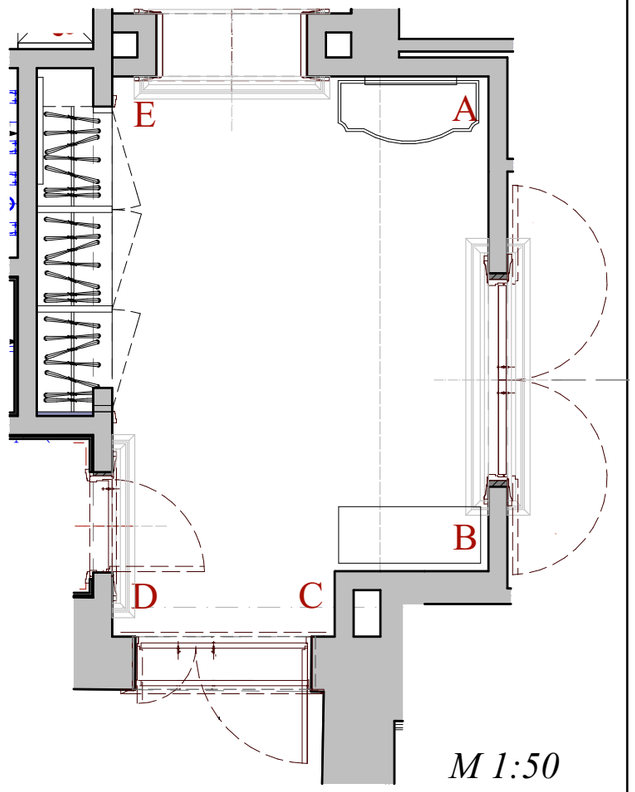

М 1:50

Фрагмент 1

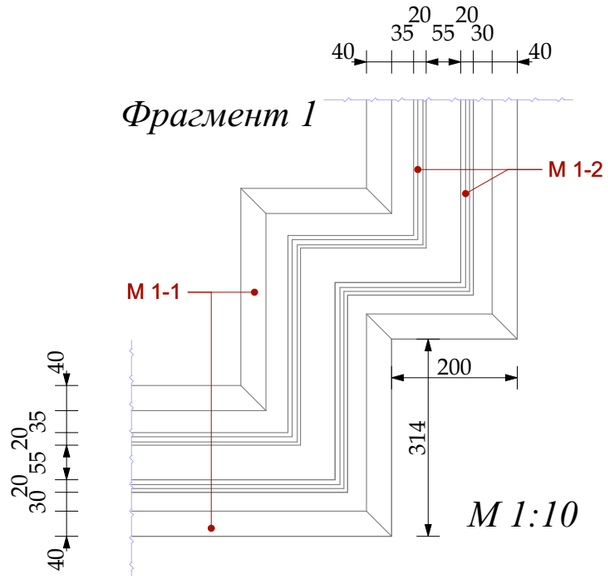

М 1:10

						Шифр:PR
						Заказчик: Частное лицо
						Адрес: г. Москва, ул. Пречистинка, д 13, кв 5
Изм.	Кол.уч.	Лист	№док.	Дата	Подп.	
				22.01.2016		Квартира
Рук.проекта		Кушнарёва				
Архитектор		Чапланова				
Архитектор		Уполовникова				Помещение №1. Холл-прихожая. Указания разверток.
Декоратор		Чапланова				
Менеджер		Суханкина				

Стадия	Лист	Листов
РП	36	

ООО"Чарльз Камерон"

Согласовано:

Взам.инв.№

Подп. и дата

Инв.№ подл.

Копировал A3

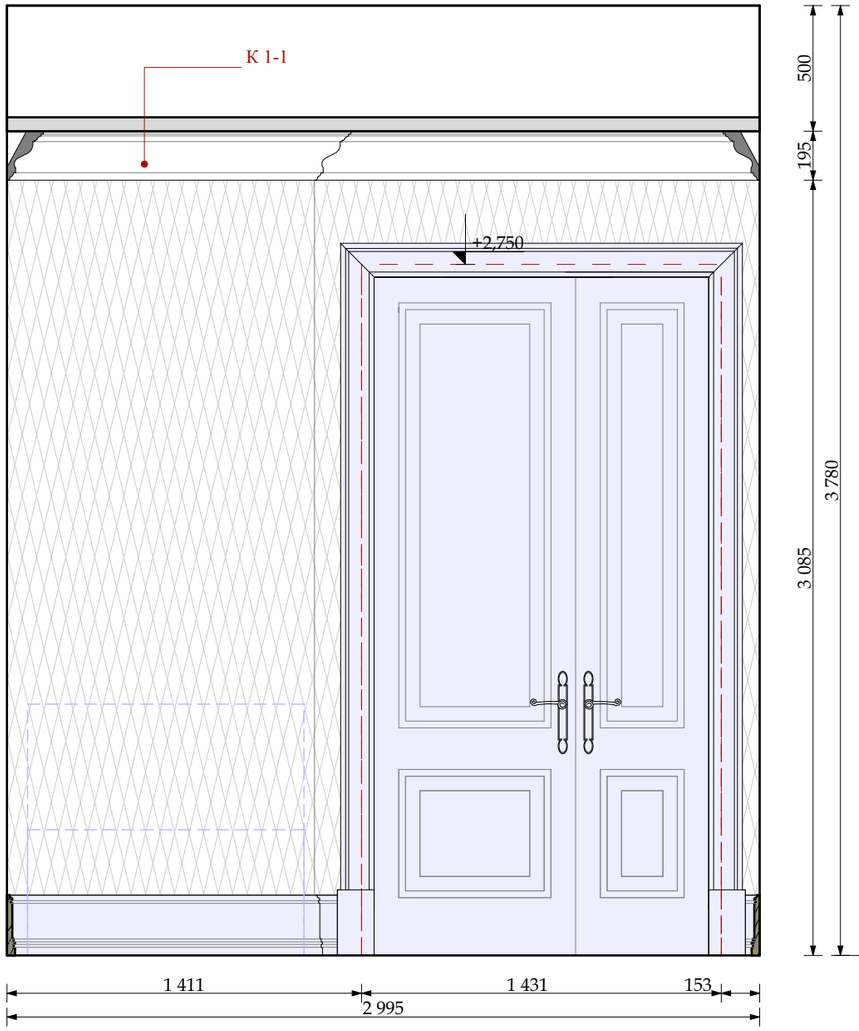

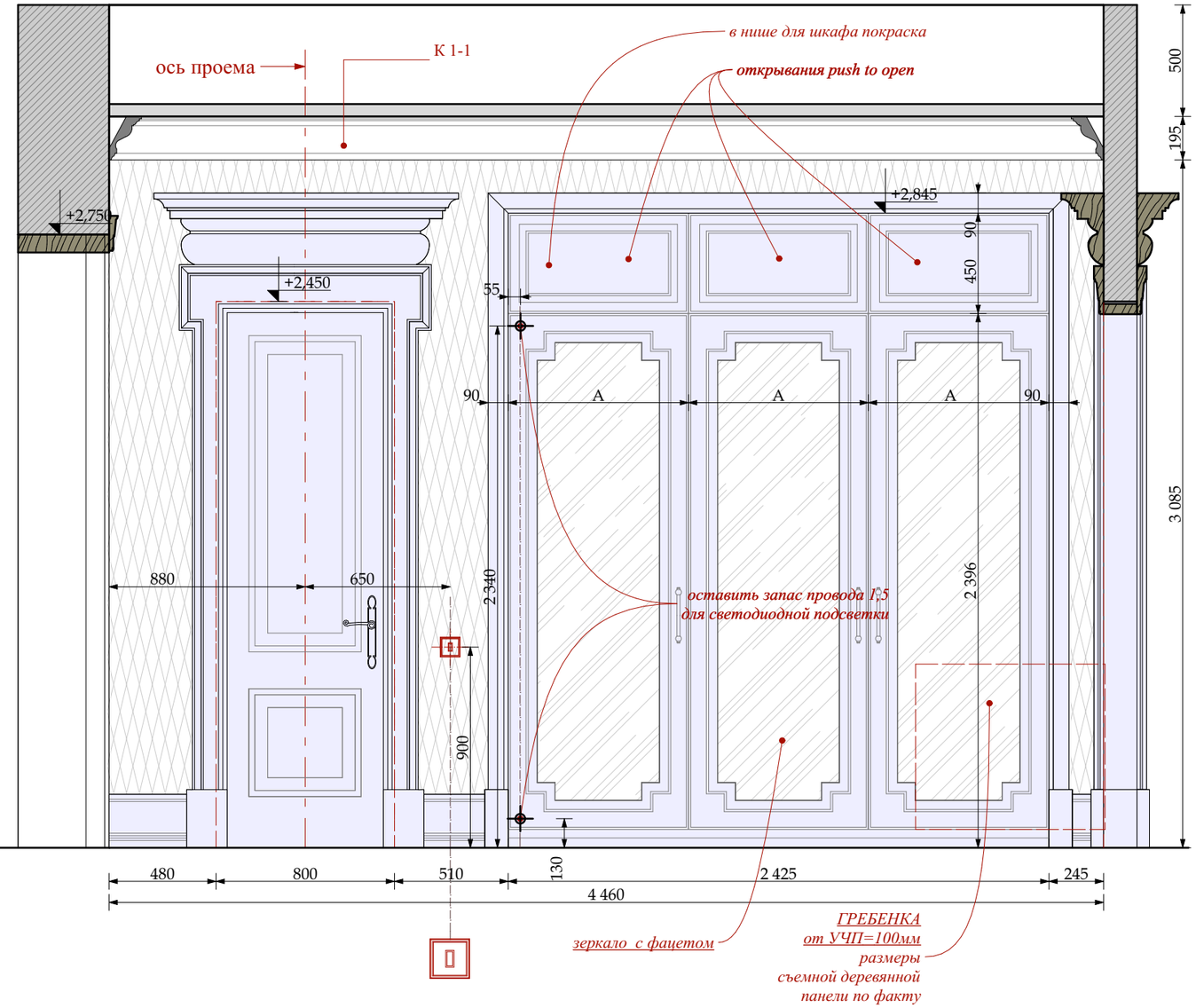

М 1:25

УСЛОВНЫЕ ОБОЗНАЧЕНИЯ

Электрика английской модульности
(максимальное кол-во постов в одной раме два)

- ВЫКЛЮЧАТЕЛЬ 4 -х клавишный.
- ВЫКЛЮЧАТЕЛЬ 3 -х клавишный.
- ВЫКЛЮЧАТЕЛЬ 2 -х клавишный.
- ВЫКЛЮЧАТЕЛЬ 1 -х клавишный.
- ЭЛЕКТРИЧЕСКИЙ ВЫВОД
- СИЛОВАЯ РОЗЕТКА
- ДВЕ СИЛОВЫЕ РОЗЕТКИ в одной рамке
- ОБОИ ТИП 1-1
- столярные изделия индивидуального изготовления

Согласовано:

Взам.инв.№

Подп. и дата

Инв.№ подл.

Изм.	Кол.уч.	Лист	№док.	Дата	Подп.
				22.01.2016	
Рук.проекта		Кушнарёва			
Архитектор		Чапланова			
Архитектор		Уполовникова			
Декоратор		Чапланова			
Менеджер		Суханкина			

Шифр:PR
Заказчик: Частное лицо

Адрес: г. Москва, ул. Пречистинка, д 13, кв 5

Квартира

Стадия	Лист	Листов
РП	37	

Помещение №1. Холл-прихожая.
Развертки.

ООО"Чарльз Камерон"

Копировал A3

обувные полки

штанга для сапог

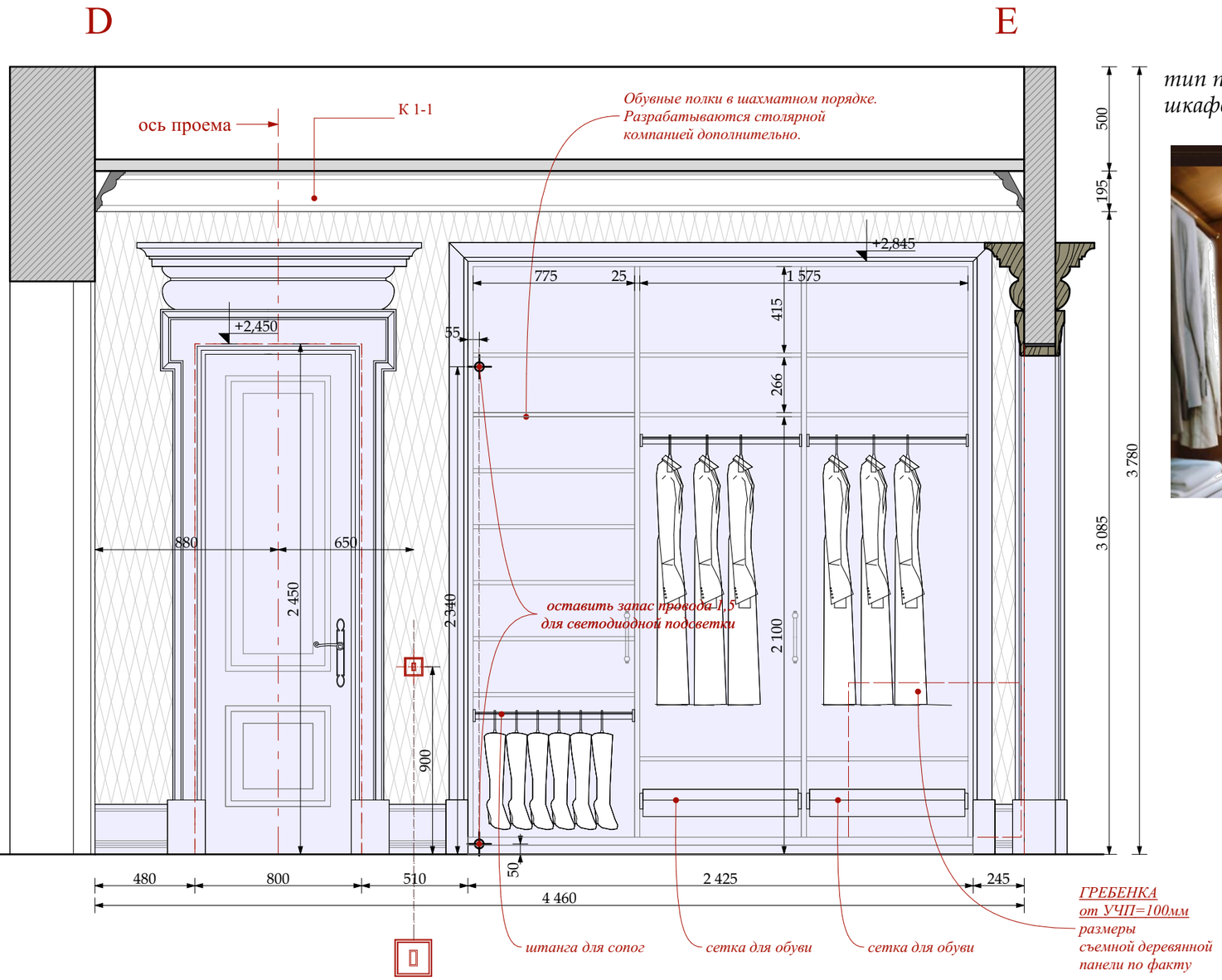

тип подсветки шкафов

М 1:25

УСЛОВНЫЕ ОБОЗНАЧЕНИЯ

Электрика английской модульности
(максимальное кол-во постов в одной раме два)

- ВЫКЛЮЧАТЕЛЬ 4 -х клавишный.
- ВЫКЛЮЧАТЕЛЬ 3 -х клавишный.
- ВЫКЛЮЧАТЕЛЬ 2 -х клавишный.
- ВЫКЛЮЧАТЕЛЬ 1 -х клавишный.
- ЭЛЕКТРИЧЕСКИЙ ВЫВОД
- СИЛОВАЯ РОЗЕТКА
- ДВЕ СИЛОВЫЕ РОЗЕТКИ в одной рамке
- ОБОИ ТИП 1-1
- столярные изделия индивидуального изготовления

Согласовано:

Взам.инв.№

Подп. и дата

Инв.№ подл.

Изм.	Кол.уч.	Лист	№док.	Дата	Подп.
				22.01.2016	
Рук.проекта		Кушнарёва			
Архитектор		Чапланова			
Архитектор		Уполовникова			
Декоратор		Чапланова			
Менеджер		Суханкина			

Шифр:PR
Заказчик: Частное лицо

Адрес: г. Москва, ул. Пречистинка, д 13, кв 5

Квартира

Стадия	Лист	Листов
РП	38	

Помещение №1. Холл-прихожая.
Развертки.

ООО"Чарльз Камерон"

Копировал А3

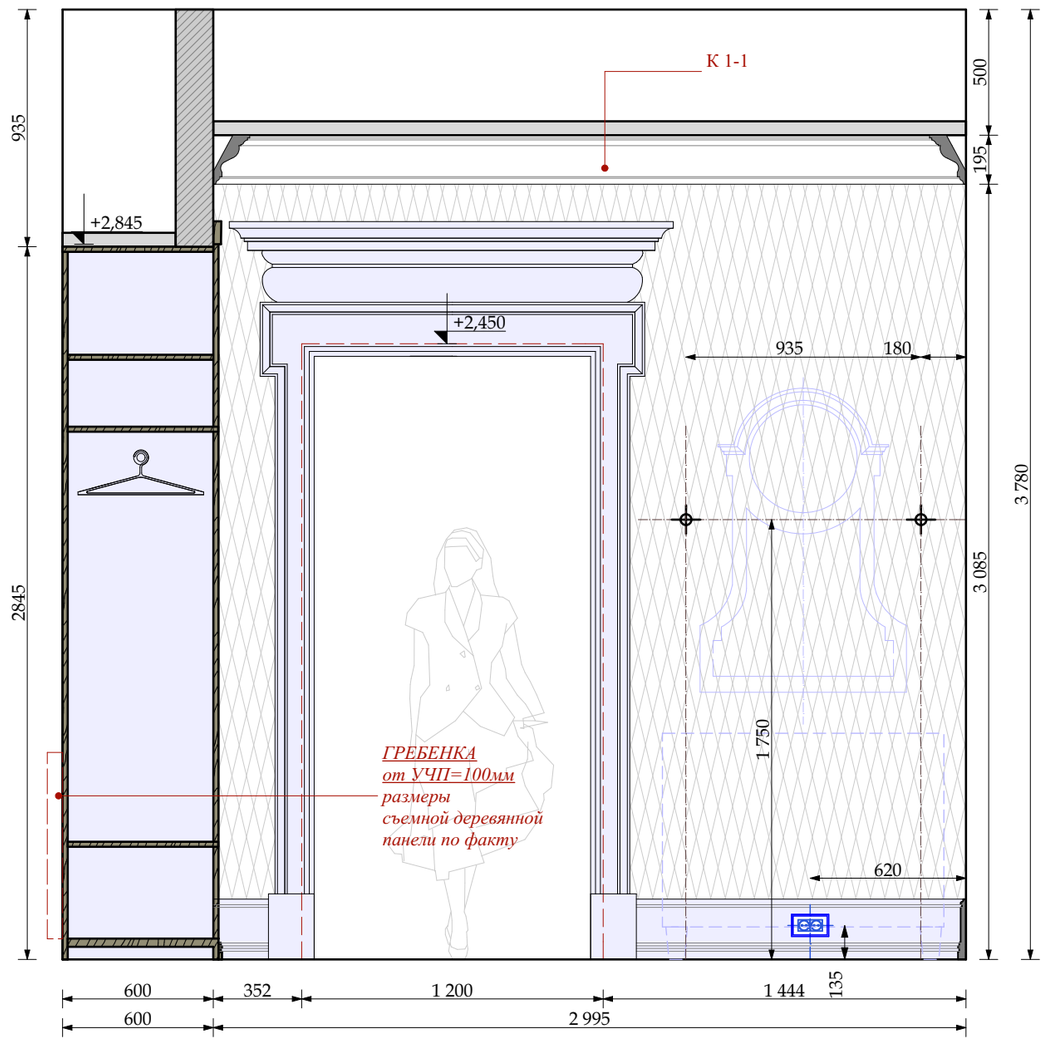

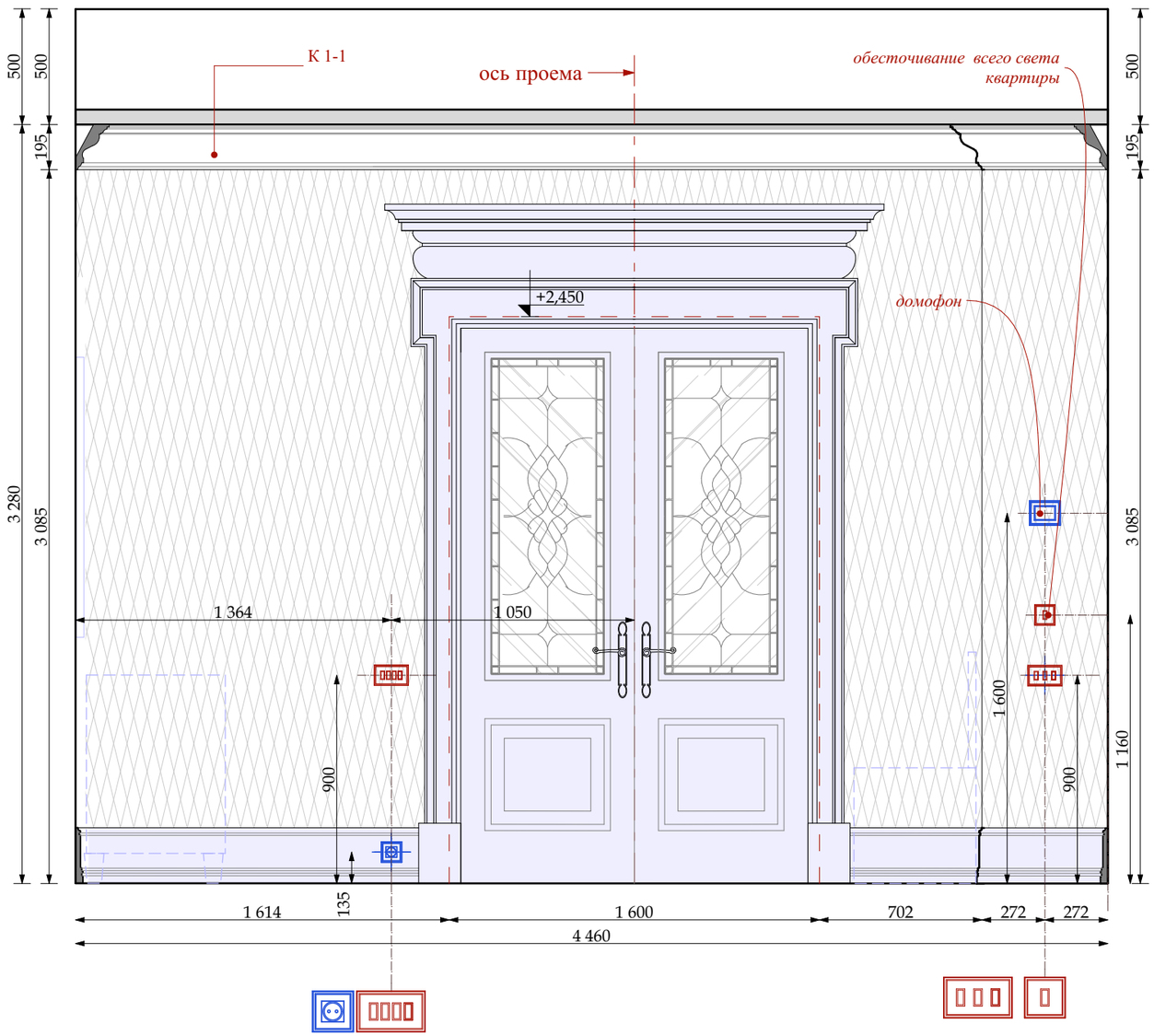

М 1:25

УСЛОВНЫЕ ОБОЗНАЧЕНИЯ

Электрика английской модульности
(максимальное кол-во постов в одной раме два)

- ВЫКЛЮЧАТЕЛЬ 4 -х клавишный.
- ВЫКЛЮЧАТЕЛЬ 3 -х клавишный.
- ВЫКЛЮЧАТЕЛЬ 2 -х клавишный.
- ВЫКЛЮЧАТЕЛЬ 1 -х клавишный.
- ЭЛЕКТРИЧЕСКИЙ ВЫВОД
- СИЛОВАЯ РОЗЕТКА
- ДВЕ СИЛОВЫЕ РОЗЕТКИ в одной рамке

ОБОИ ТИП 1-1

столярные изделия индивидуального изготовления

Согласовано:

Взам.инв.№

Подп. и дата

Инв.№ подл.

Изм.	Кол.уч.	Лист	№док.	Дата	Подп.
				22.01.2016	
Рук.проекта		Кушнарёва			
Архитектор		Чапланова			
Архитектор		Уполовникова			
Декоратор		Чапланова			
Менеджер		Суханкина			

Шифр:PR
Заказчик: Частное лицо

Адрес: г. Москва, ул. Пречистинка, д 13, кв 5

Квартира

Стадия	Лист	Листов
РП	39	

Помещение №1. Холл-прихожая.
Развертки.

ООО"Чарльз Камерон"

Копировал А3

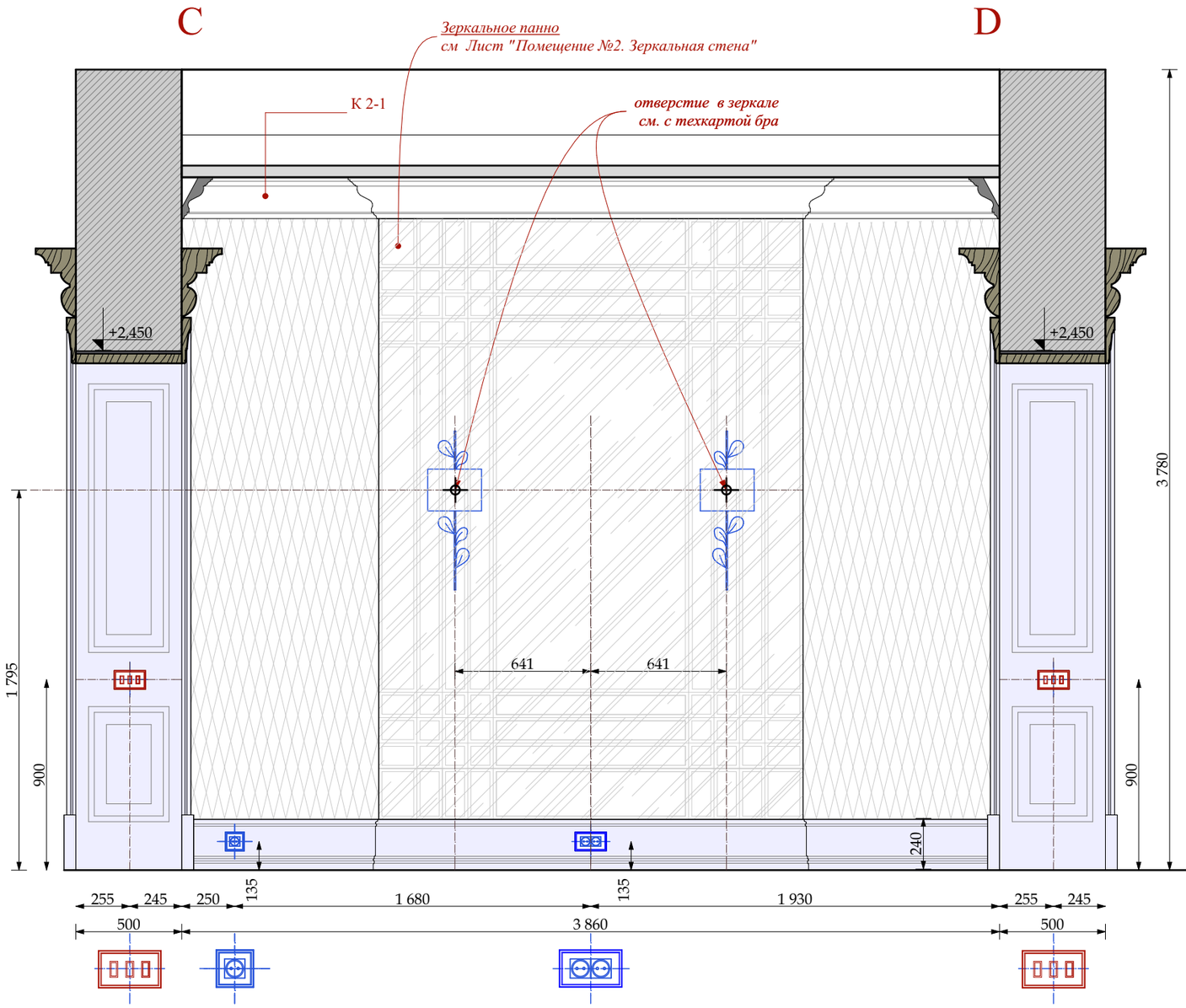

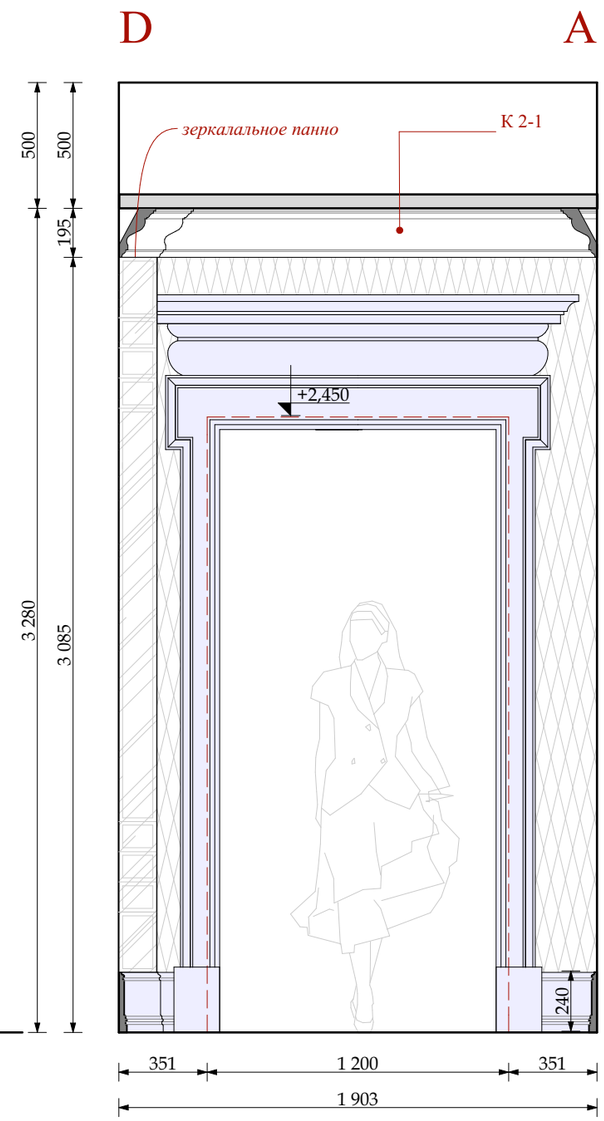

ОБОИ ТИП 1-1

столярные изделия индивидуального изготовления

М 1:25

УСЛОВНЫЕ ОБОЗНАЧЕНИЯ

Электрика английской модульности
(максимальное кол-во постов в одной раме два)

- ВЫКЛЮЧАТЕЛЬ 4 -х клавишный.
- ВЫКЛЮЧАТЕЛЬ 3 -х клавишный.
- ВЫКЛЮЧАТЕЛЬ 2 -х клавишный.
- ВЫКЛЮЧАТЕЛЬ 1 -х клавишный.
- ЭЛЕКТРИЧЕСКИЙ ВЫВОД
- СИЛОВАЯ РОЗЕТКА
- ДВЕ СИЛОВЫЕ РОЗЕТКИ в одной раме

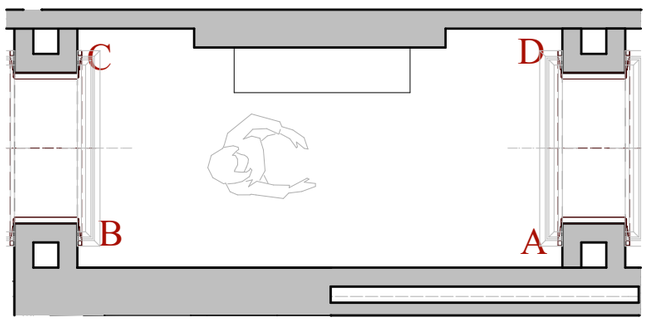

Изм.	Кол.уч.	Лист	№док.	Дата	Подп.
				22.01.2016	
Рук.проекта		Кушнарёва			
Архитектор		Чапланова			
Архитектор		Уполовникова			
Декоратор		Чапланова			
Менеджер		Суханкина			

Шифр:PR
Заказчик: Частное лицо

Адрес: г. Москва, ул. Пречистинка, д 13, кв 5

Квартира	Стадия	Лист	Листов
	РП	40	
Помещение №2. Коридор.Указания разверток. Развертки.	ООО"Чарльз Камерон"		

Согласовано:

Взам.инв.№

Подп. и дата

Инв.№ подл.

Копировал A3

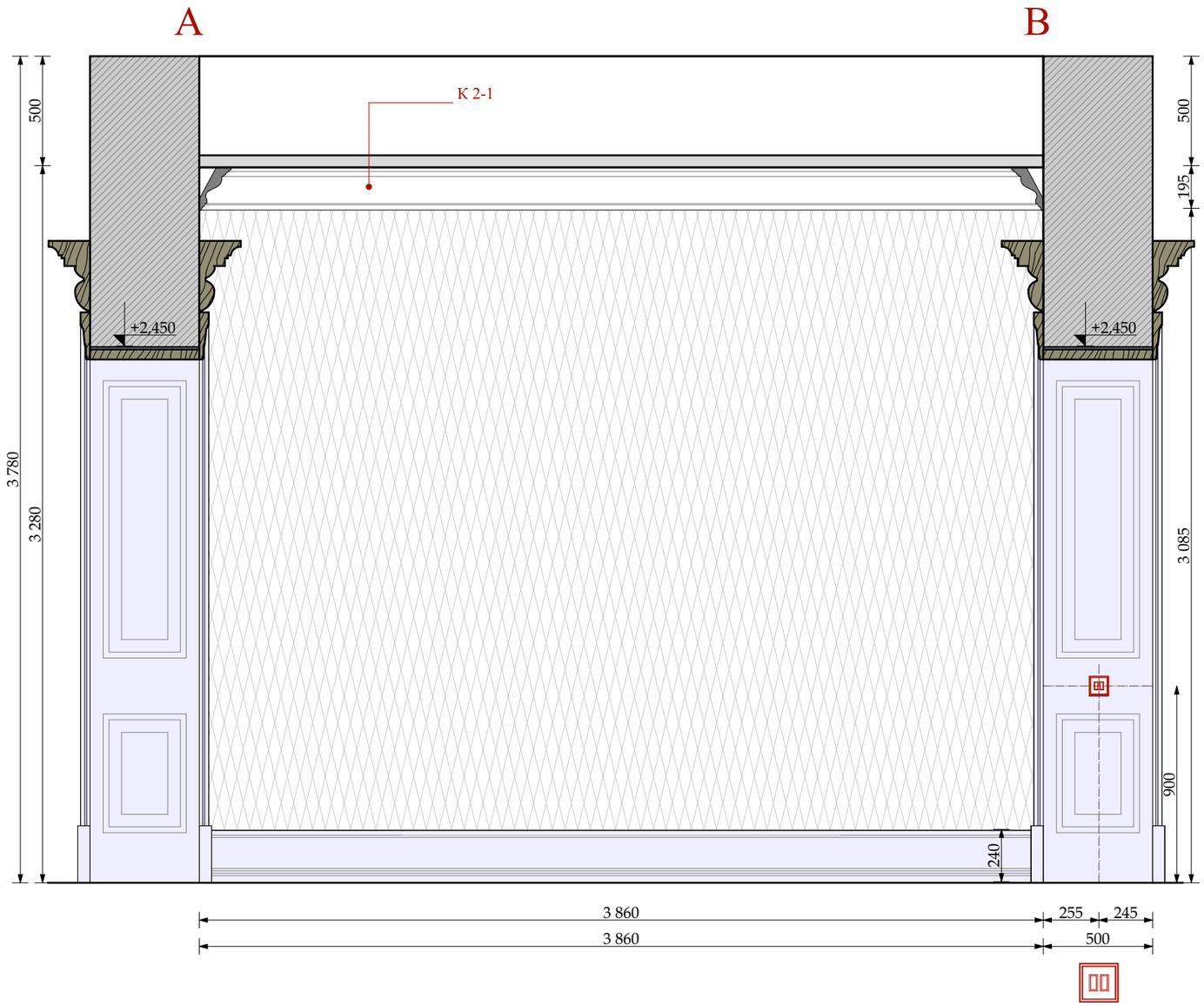

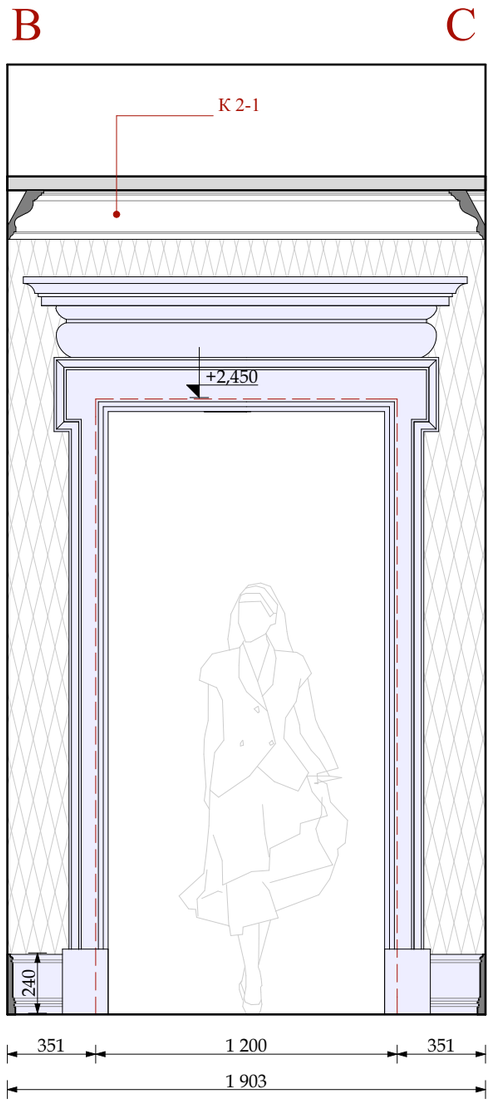

М 1:25

УСЛОВНЫЕ ОБОЗНАЧЕНИЯ

Электрика английской модульности
(максимальное кол-во постов в одной раме два)

- ВЫКЛЮЧАТЕЛЬ 4 -х клавишный.
- ВЫКЛЮЧАТЕЛЬ 3 -х клавишный.
- ВЫКЛЮЧАТЕЛЬ 2 -х клавишный.
- ВЫКЛЮЧАТЕЛЬ 1 -х клавишный.
- ЭЛЕКТРИЧЕСКИЙ ВЫВОД
- СИЛОВАЯ РОЗЕТКА
- ДВЕ СИЛОВЫЕ РОЗЕТКИ в одной рамке

ОБОИ ТИП 1-1

столярные изделия индивидуального изготовления

Изм.	Кол.уч.	Лист	№док.	Дата	Подп.
				22.01.2016	
Рук.проекта		Кушнарёва			
Архитектор		Чапланова			
Архитектор		Уполовникова			
Декоратор		Чапланова			
Менеджер		Суханкина			

Шифр:PR
Заказчик: Частное лицо

Адрес: г. Москва, ул. Пречистинка, д 13, кв 5

Квартира

Стадия	Лист	Листов
РП	41	

Помещение №2. Коридор. Развертки.

ООО"Чарльз Камерон"

Согласовано:

Взам.инв.№

Подп. и дата

Инв.№ подл.

Копировал А3

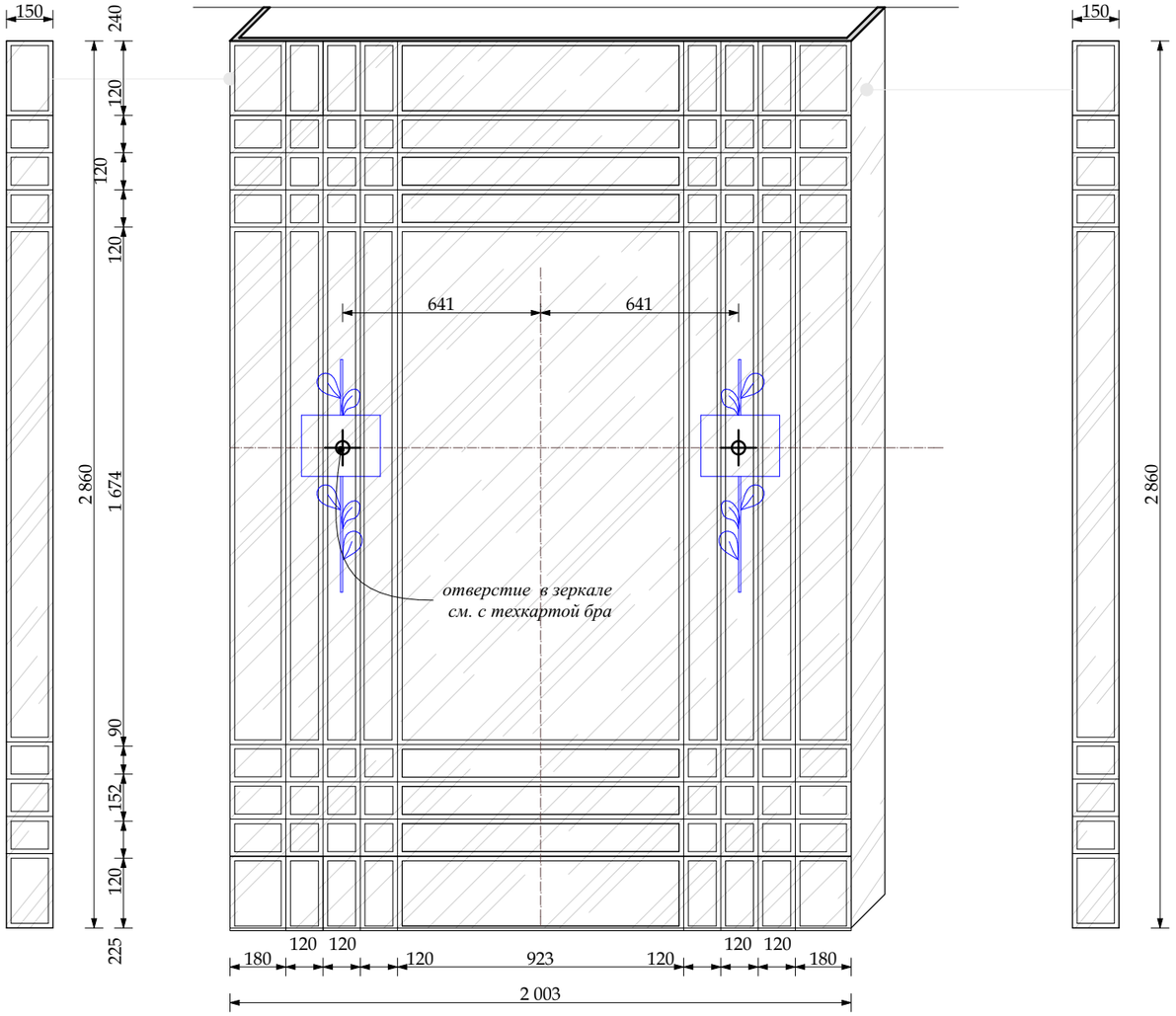

Зеркальная стена

Размеры данные на чертеже проектные (без учета толщины изделия)
Зеркало -серебро с фацетом 15мм

М 1:20

						Шифр:PR
						Заказчик: Частное лицо
						Адрес: г. Москва, ул. Пречистинка, д 13, кв 5
Изм.	Кол.уч.	Лист	№док.	Дата	Подп.	
				22.01.2016		Квартира
Рук.проекта		Кушнарёва				
Архитектор		Чапланова				
Архитектор		Уполовникова				Помещение №2. Коридор . Зеркальная стена.
Декоратор		Чапланова				
Менеджер		Суханкина				

Стадия	Лист	Листов
РП	42	

ООО"Чарльз Камерон"

Согласовано:

Взам.инв.№

Подп. и дата

Инв.№ подл.

Копировал А3

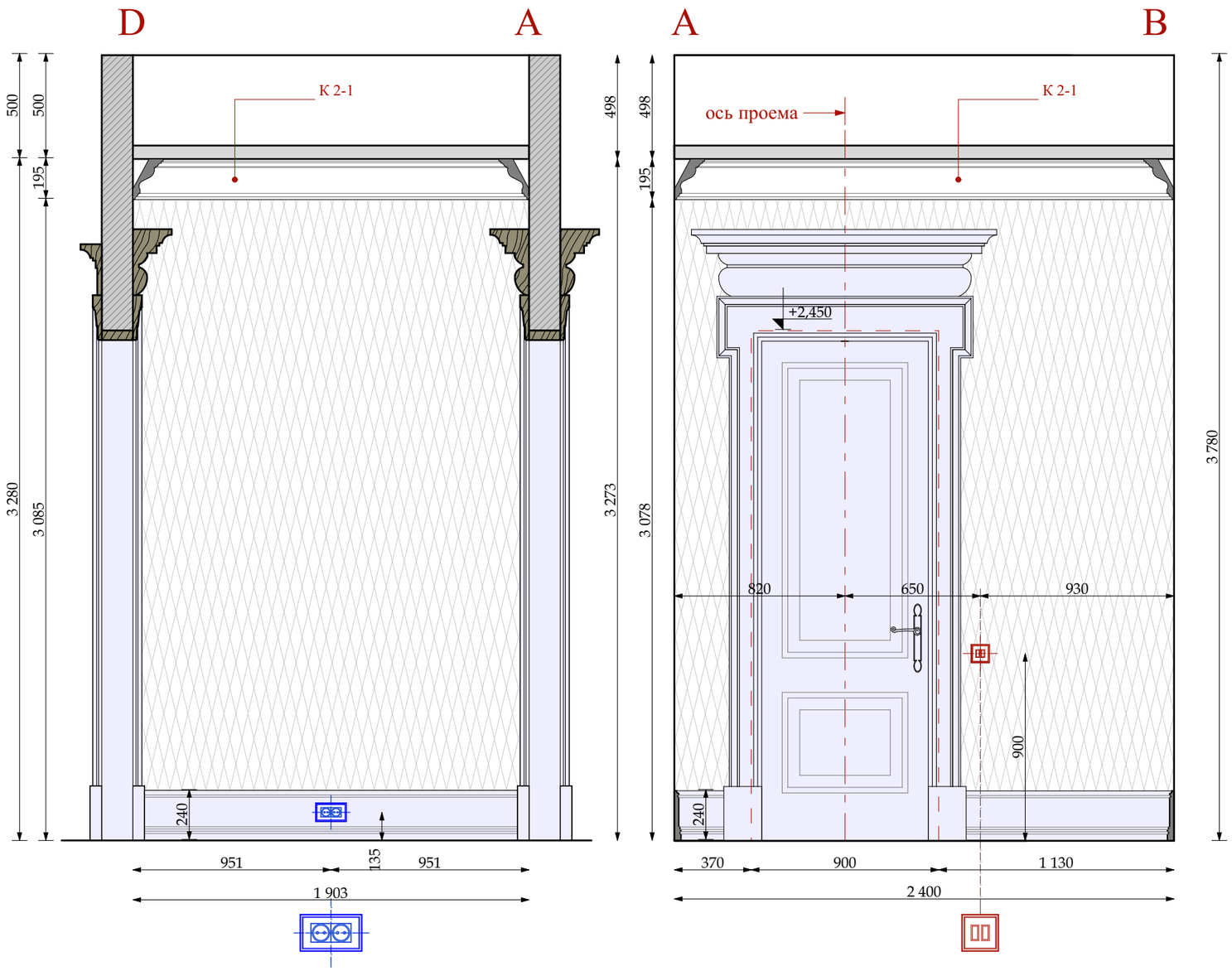

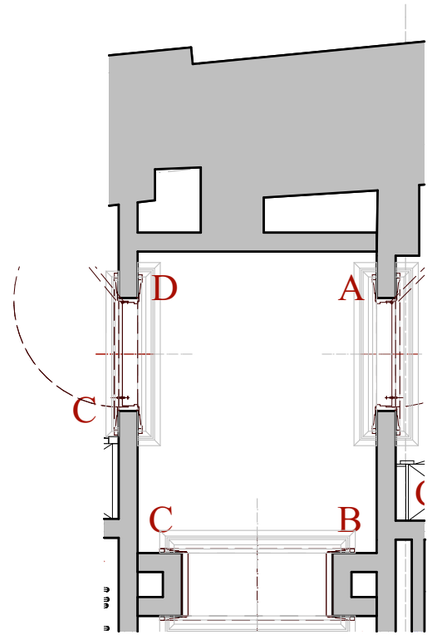

М 1:50

УСЛОВНЫЕ ОБОЗНАЧЕНИЯ

Электрика английской модульности
(максимальное кол-во постов в одной раме два)

- ВЫКЛЮЧАТЕЛЬ 4-х клавишный.
- ВЫКЛЮЧАТЕЛЬ 3-х клавишный.
- ВЫКЛЮЧАТЕЛЬ 2-х клавишный.
- ВЫКЛЮЧАТЕЛЬ 1-х клавишный.
- ЭЛЕКТРИЧЕСКИЙ ВЫВОД
- СИЛОВАЯ РОЗЕТКА
- ДВЕ СИЛОВЫЕ РОЗЕТКИ в одной рамке

М 1:25

ОБОИ ТИП 1-1

столярные изделия
индивидуального изготовления

Согласовано:

Взам.инв.№

Подп. и дата

Инв.№ подл.

Изм.	Кол.уч.	Лист	№док.	Дата	Подп.	Шифр:PR Заказчик: Частное лицо		
						Адрес: г. Москва, ул. Пречистинка, д 13, кв 5		
				22.01.2016		Квартира	Стадия	Лист	Листов
Рук.проекта		Кушнарёва					РП	43	
Архитектор		Чапланова							
Архитектор		Уполовникова				Помещение №3. Коридор. Указания разверток. Развертки.	ООО"Чарльз Камерон"		
Декоратор		Чапланова							
Менеджер		Суханкина							

Копировал А3

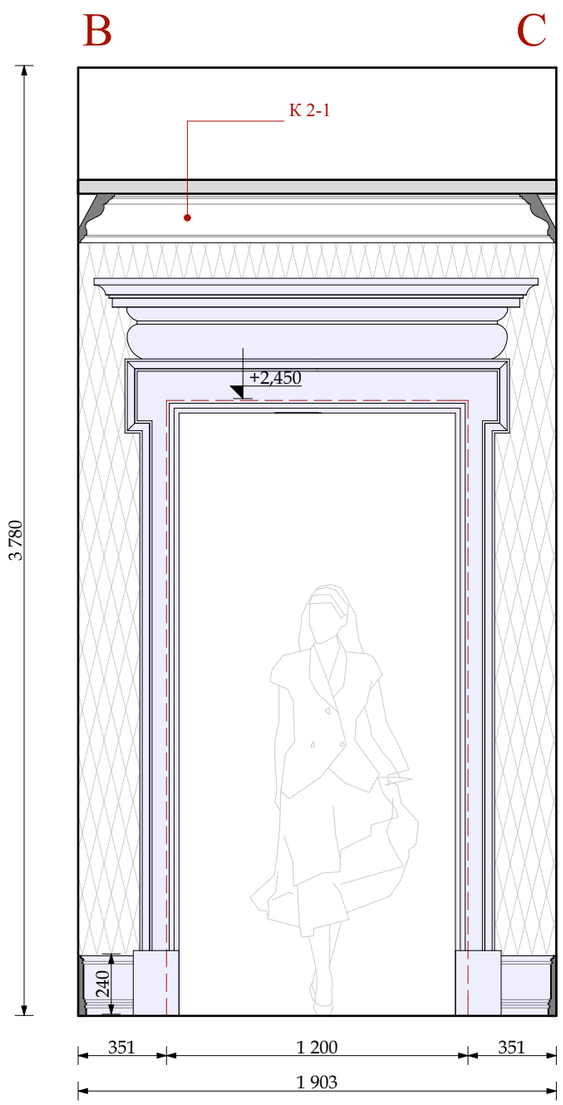

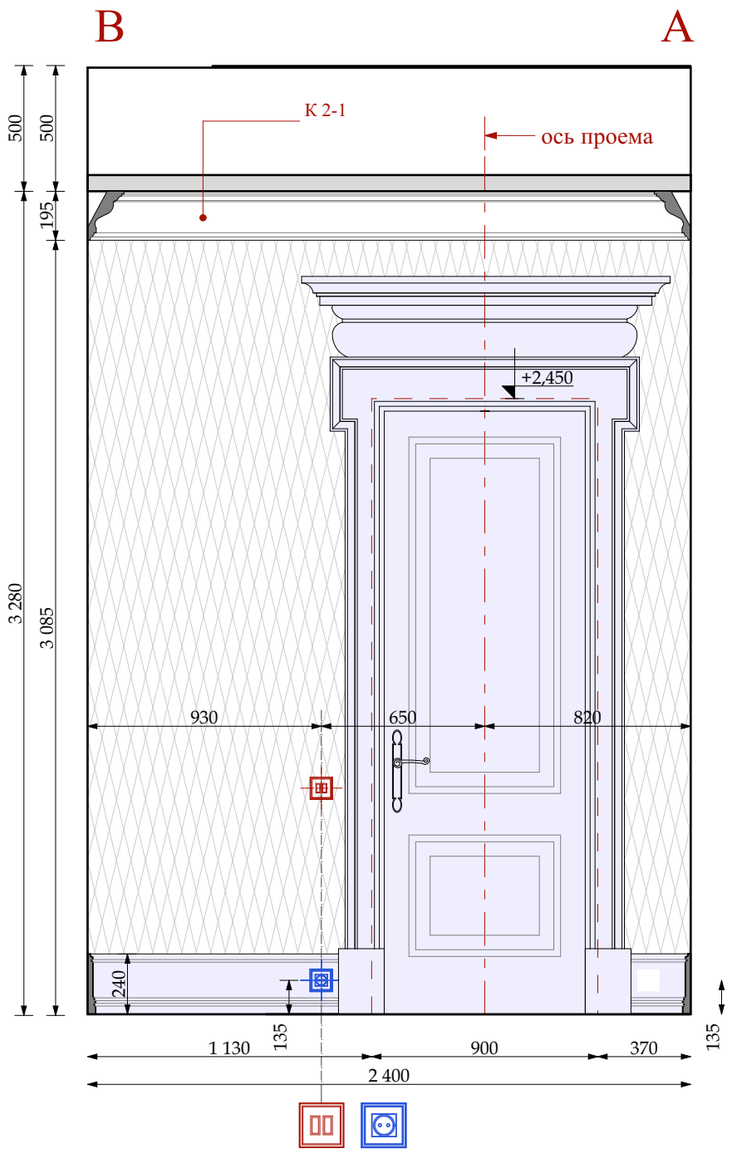

УСЛОВНЫЕ ОБОЗНАЧЕНИЯ

Электрика английской модульности
(максимальное кол-во постов в одной раме два)

- ВЫКЛЮЧАТЕЛЬ 4 -х клавишный.
- ВЫКЛЮЧАТЕЛЬ 3 -х клавишный.
- ВЫКЛЮЧАТЕЛЬ 2 -х клавишный.
- ВЫКЛЮЧАТЕЛЬ 1 -х клавишный.
- ЭЛЕКТРИЧЕСКИЙ ВЫВОД
- СИЛОВАЯ РОЗЕТКА
- ДВЕ СИЛОВЫЕ РОЗЕТКИ в одной рамке

ОБОИ ТИП 1-1

столярные изделия индивидуального изготовления

М 1:25

Согласовано:

Взам.инв.№

Подп. и дата

Инв.№ подл.

Изм.	Кол.уч.	Лист	№док.	Дата	Подп.
				22.01.2016	
Рук.проекта		Кушнарёва			
Архитектор		Чапланова			
Архитектор		Уполовникова			
Декоратор		Чапланова			
Менеджер		Суханкина			

Шифр:PR
Заказчик: Частное лицо

Адрес: г. Москва, ул. Пречистинка, д 13, кв 5

Квартира

Стадия	Лист	Листов
РП	44	

Помещение №3. Коридор. Развертки.

ООО"Чарльз Камерон"

Копировал А3

План потолка

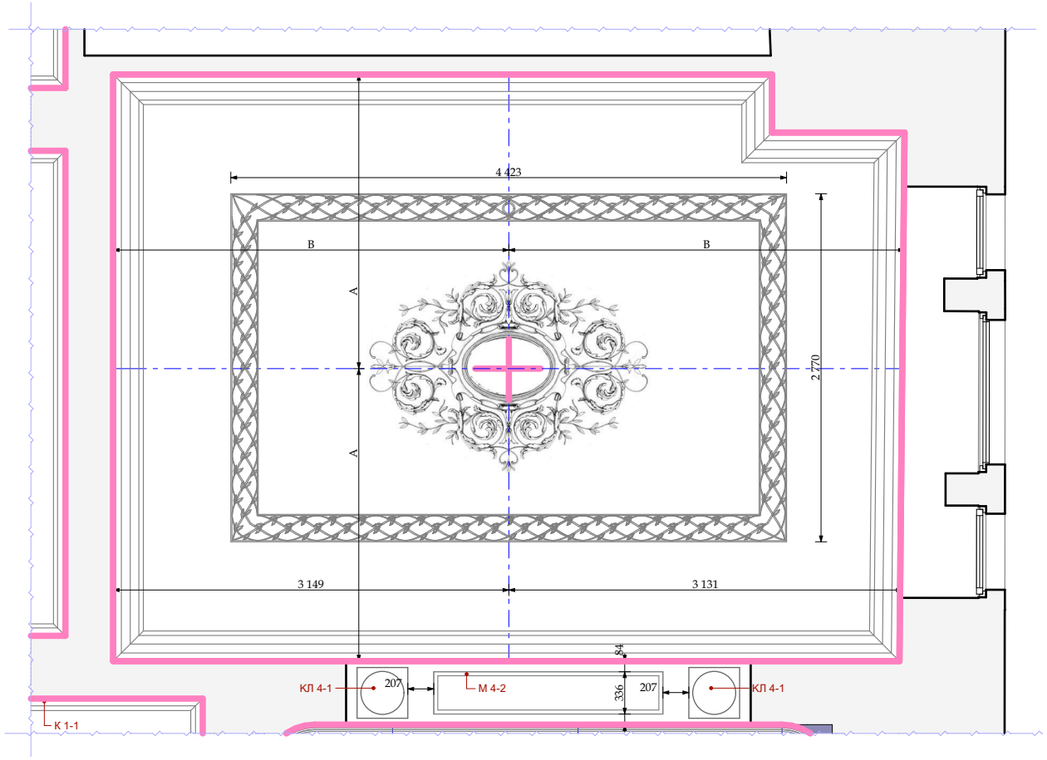

План указания разверток

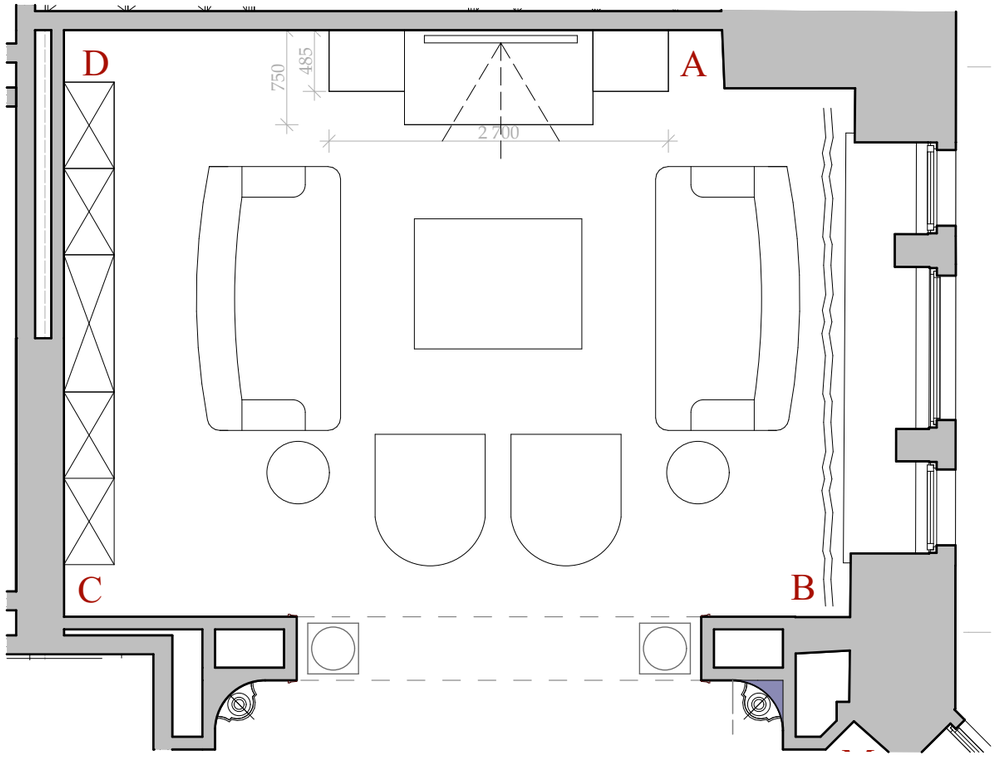

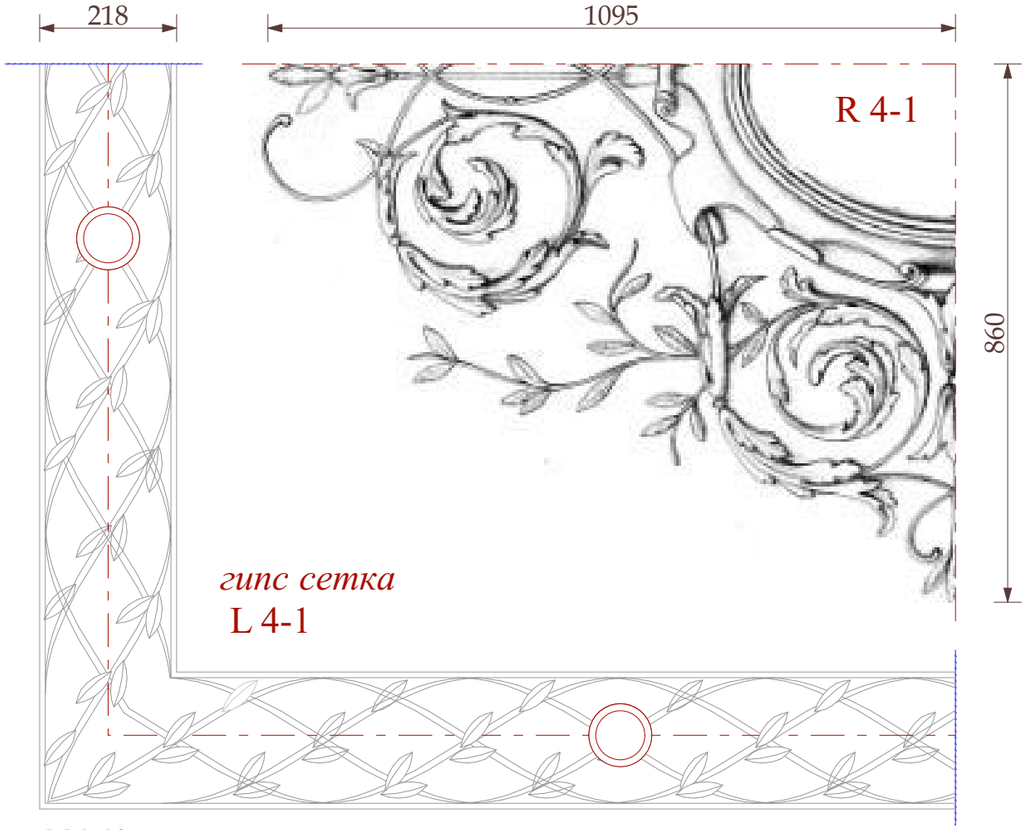

М 1:10

М 4-2
Н 16 х35мм

К 4-1
Н 110х240мм

М 4-1
Н 77х50мм
индивидуального
изготовления

Ф 4-1
Н 350х30мм
индивидуального
изготовления

Примечание!!!!
Гипсовый профили - Т-1, Т 4-1, Т 4-2, КЛ 4-1 См. Листы " Гипсовые профили индивидуального изготовления"

М 1:50

						Шифр:PR Заказчик: Частное лицо		
						Адрес: г. Москва, ул. Пречистинка, д 13, кв 5		
Изм.	Кол.уч.	Лист	№док.	Дата	Подп.			
				22.01.2016		Квартира	Стадия	Лист	Листов
Рук.проекта		Кушнарёва					РП	45	
Архитектор		Чапланова							
Архитектор		Уполовникова				Помещение №4. Гостиная. План указания развертток. Потолок. Гипс детали.	ООО"Чарльз Камерон"		
Декоратор		Чапланова							
Менеджер		Суханкина							

Согласовано:

Взам.инв.№

Подп. и дата

Инв.№ подл.

Копировал А3

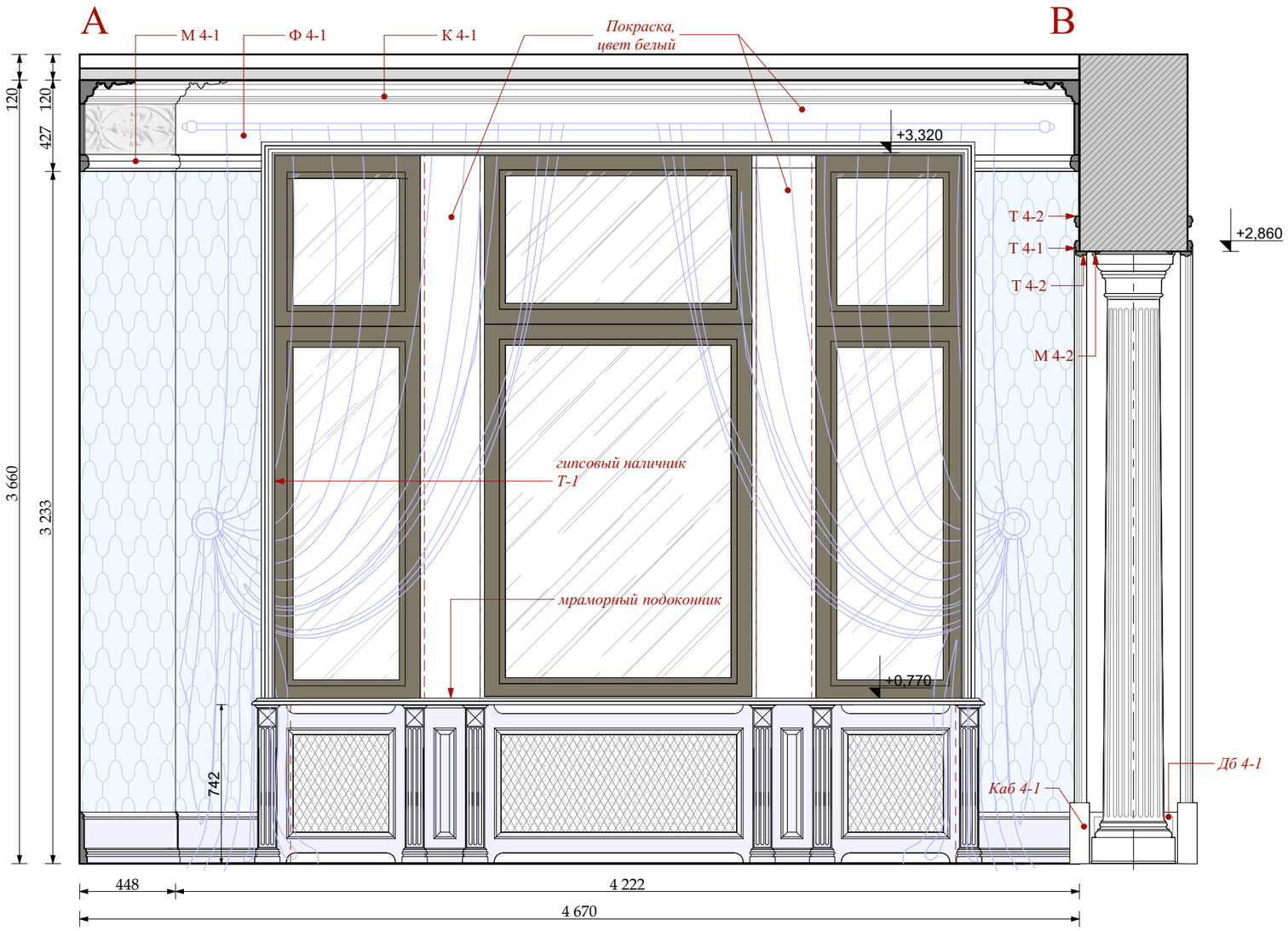

М 1:25

ОБОИ ТИП 4-1

столярные изделия
индивидуального изготовления

Изм.	Кол.уч.	Лист	№док.	Дата	Подп.
				22.01.2016	
Рук.проекта		Кушнарёва			
Архитектор		Чапланова			
Архитектор		Уполовникова			
Декоратор		Чапланова			
Менеджер		Суханкина			

Шифр:PR
Заказчик: Частное лицо

Адрес: г. Москва, ул. Пречистинка, д 13, кв 5

Квартира	Стадия	Лист	Листов
	РП	46	
Помещение №4. Гостиная. Развертки.	ООО"Чарльз Камерон"		

Согласовано:

Взам.инв.№

Подп. и дата

Инв.№ подл.

Копировал А3

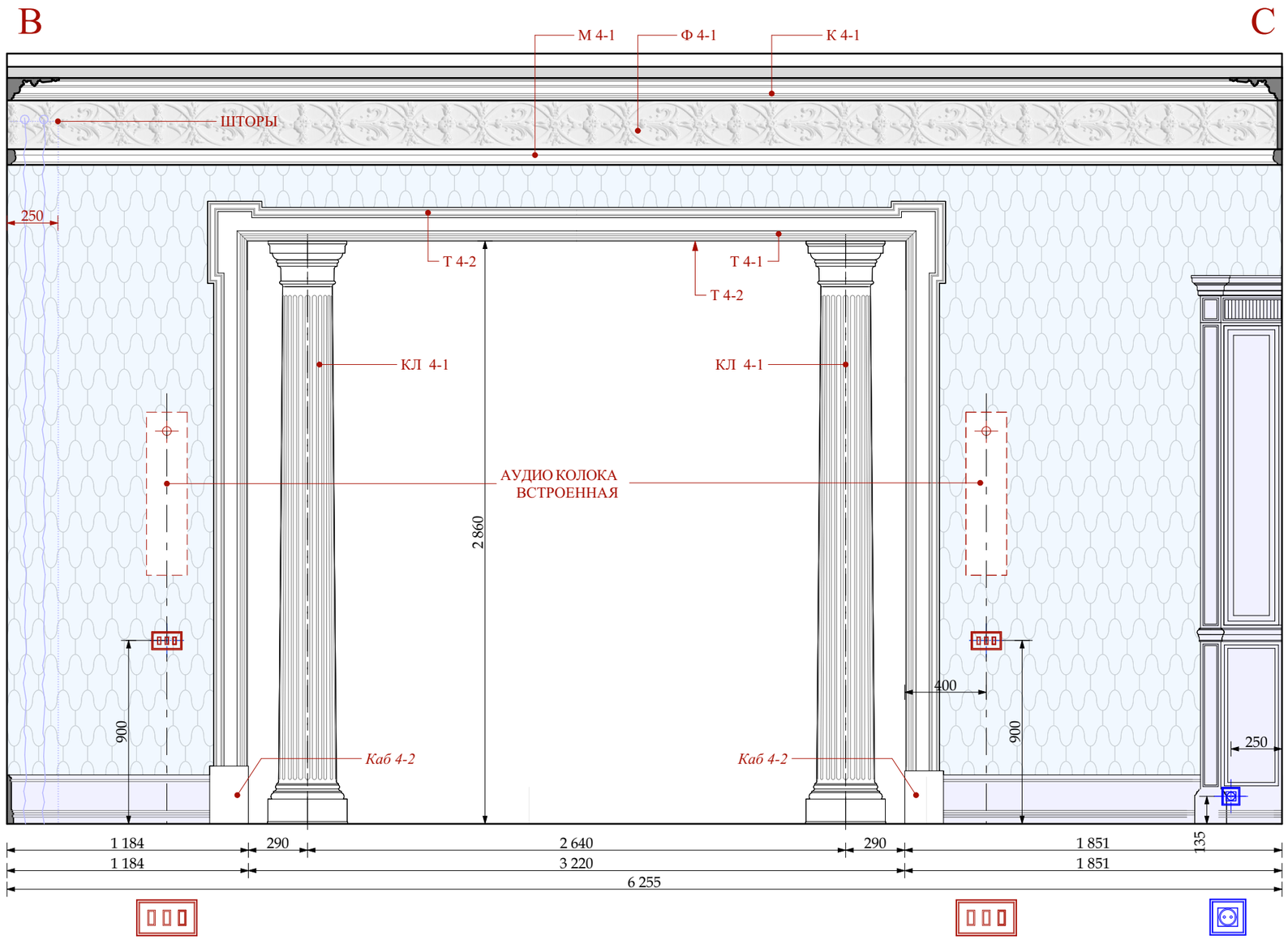

УСЛОВНЫЕ ОБОЗНАЧЕНИЯ

Электрика английской модульности
(максимальное кол-во постов в одной раме два)

- ВЫКЛЮЧАТЕЛЬ 4 -х клавишный.
- ВЫКЛЮЧАТЕЛЬ 3 -х клавишный.
- ВЫКЛЮЧАТЕЛЬ 2 -х клавишный.
- ЭЛЕКТРИЧЕСКИЙ ВЫВОД
- СИЛОВАЯ РОЗЕТКА
- ДВЕ СИЛОВЫЕ РОЗЕТКИ в одной рамке
- ОБОИ ТИП 4-1
- столярные изделия индивидуального изготовления

М 1:25

Согласовано:

Взам.инв.№

Подп. и дата

Инв.№ подл.

Изм.	Кол.уч.	Лист	№док.	Дата	Подп.
				22.01.2016	
Рук.проекта		Кушнарёва			
Архитектор		Чапланова			
Архитектор		Уполовникова			
Декоратор		Чапланова			
Менеджер		Суханкина			

Шифр:PR
Заказчик: Частное лицо

Адрес: г. Москва, ул. Пречистинка, д 13, кв 5

Квартира

Стадия	Лист	Листов
РП	47	

Помещение №4. Гостиная. Развертки.

ООО"Чарльз Камерон"

Копировал А3

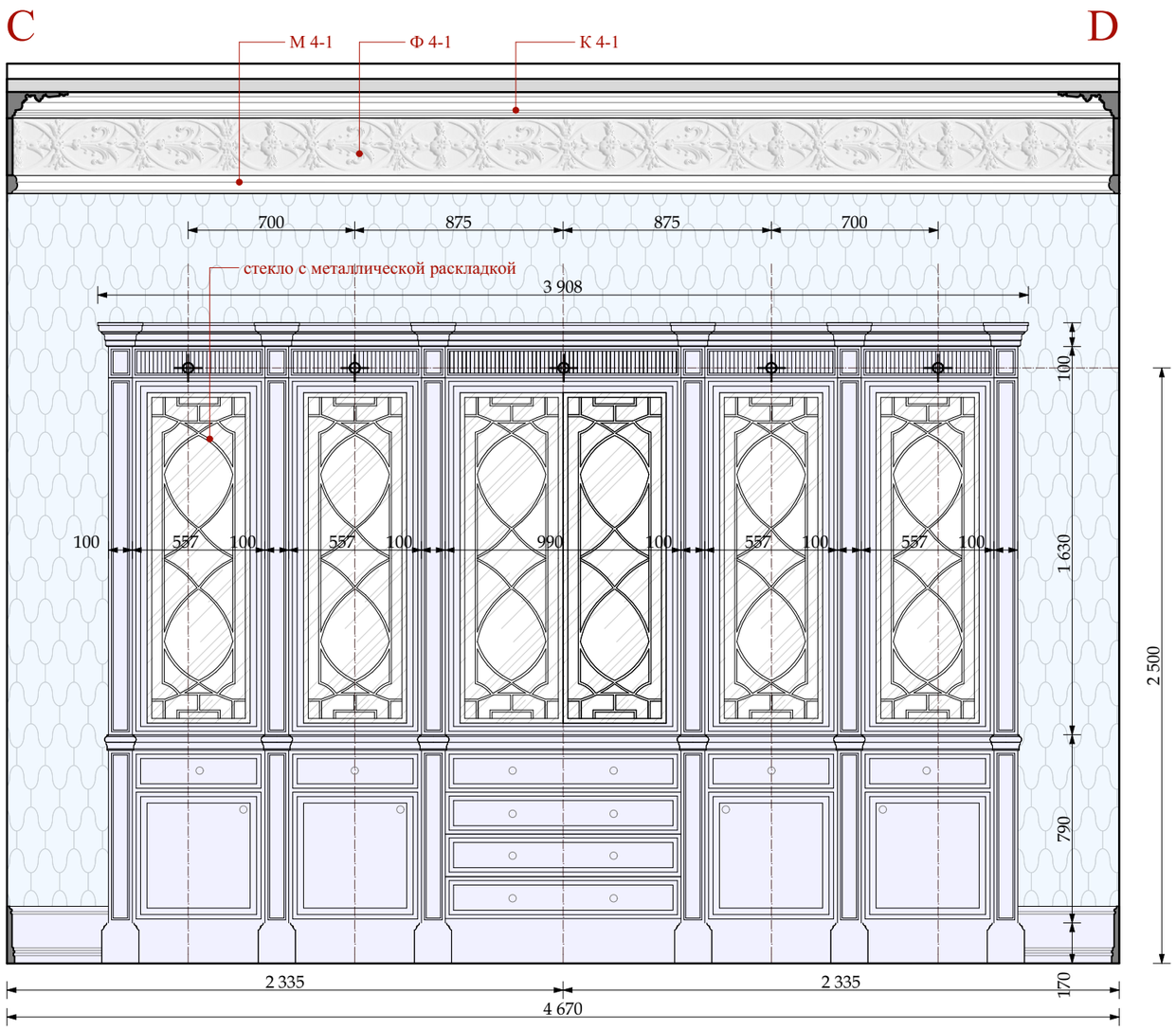

УСЛОВНЫЕ ОБОЗНАЧЕНИЯ

Электрика английской модульности
(максимальное кол-во постов в одной раме два)

- ВЫКЛЮЧАТЕЛЬ 4 -х клавишный.
- ВЫКЛЮЧАТЕЛЬ 3 -х клавишный.
- ВЫКЛЮЧАТЕЛЬ 2 -х клавишный.
- ЭЛЕКТРИЧЕСКИЙ ВЫВОД
- СИЛОВАЯ РОЗЕТКА
- ДВЕ СИЛОВЫЕ РОЗЕТКИ в одной рамке
- ОБОИ ТИП 4-1
- столярные изделия индивидуального изготовления

М 1:25

Согласовано:

Взам.инв.№

Подп. и дата

Инв.№ подл.

Изм.	Кол.уч.	Лист	№док.	Дата	Подп.
				22.01.2016	
Рук.проекта		Кушнарёва			
Архитектор		Чапланова			
Архитектор		Уполовникова			
Декоратор		Чапланова			
Менеджер		Суханкина			

Шифр:PR
Заказчик: Частное лицо

Адрес: г. Москва, ул. Пречистинка, д 13, кв 5

Квартира

Стадия	Лист	Листов
РП	48	

Помещение №4. Гостиная. Развертки.

ООО"Чарльз Камерон"

Копировал А3

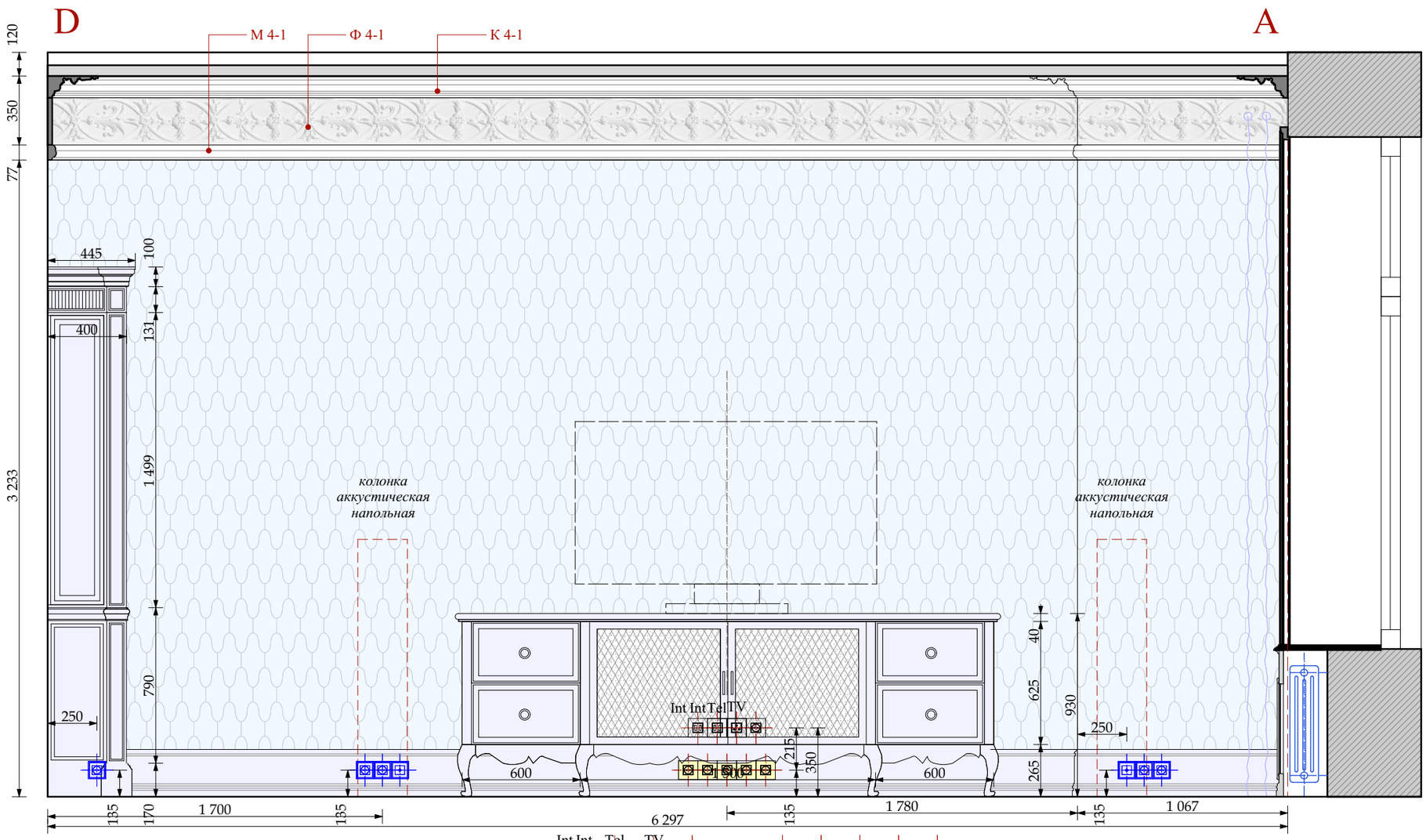

ОБОИ ТИП 4-1

столярные изделия индивидуального изготовления

УСЛОВНЫЕ ОБОЗНАЧЕНИЯ

Электрика английской модульности
(максимальное кол-во постов в одной раме два)

- ВЫКЛЮЧАТЕЛЬ 4 -х клавишный.
- ВЫКЛЮЧАТЕЛЬ 3 -х клавишный.
- ВЫКЛЮЧАТЕЛЬ 2 -х клавишный.
- ВЫКЛЮЧАТЕЛЬ 1 -х клавишный.
- ЭЛЕКТРИЧЕСКИЙ ВЫВОД
- СИЛОВАЯ РОЗЕТКА
- ДВЕ СИЛОВЫЕ РОЗЕТКИ в одной рамке

технические розетки
(максимальное кол-во постов в одной рамке пять)

- Int — ИНТЕРНЕТ РОЗЕТКА
- Tel — ТЕЛЕФОННАЯ РОЗЕТКА
- TV — ТЕЛЕВИЗИОННАЯ РОЗЕТКА
- СИЛОВАЯ РОЗЕТКА

М 1:25

						Шифр:PR Заказчик: Частное лицо		
						Адрес: г. Москва, ул. Пречистинка, д 13, кв 5		
Изм.	Кол.уч.	Лист	№док.	Дата	Подп.			
				22.01.2016		Квартира	Стадия	Лист	Листов
Рук.проекта		Кушнарёва					РП	49	
Архитектор		Чапланова							
Архитектор		Уполовникова				Помещение №4. Гостиная. Развертки.	ООО"Чарльз Камерон"		
Декоратор		Чапланова							
Менеджер		Суханкина							

Согласовано:

Взам.инв.№

Подп. и дата

Инв.№ подл.

Копировал A3

План потолка

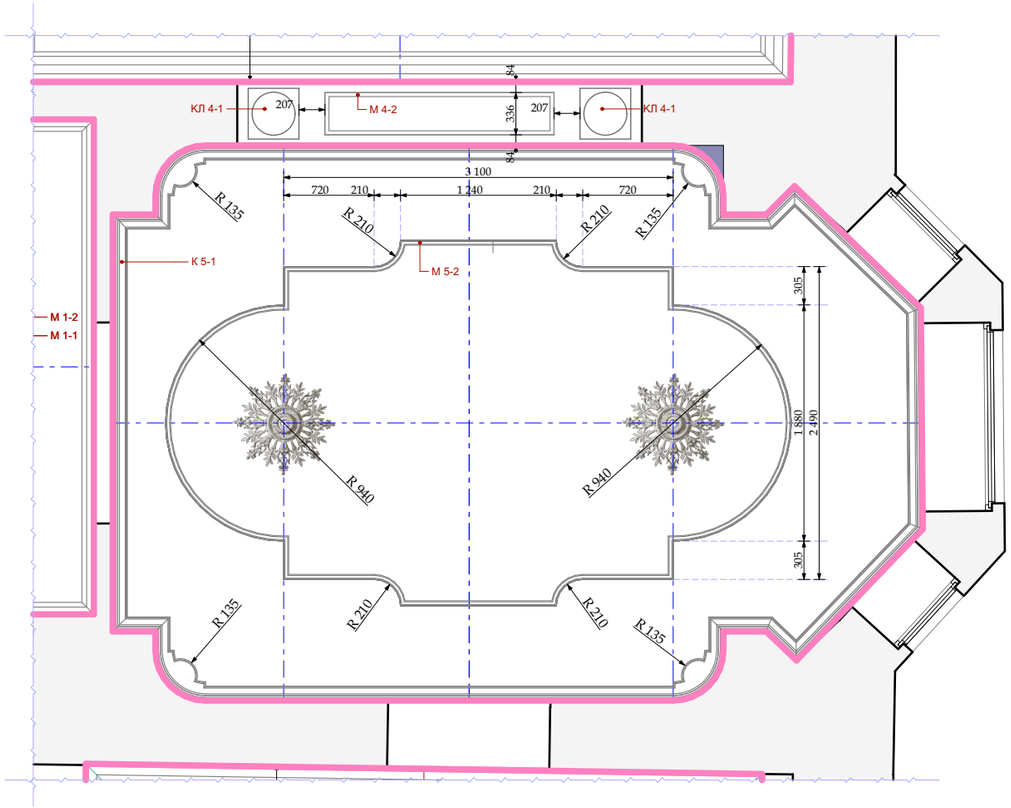

План указания разверток

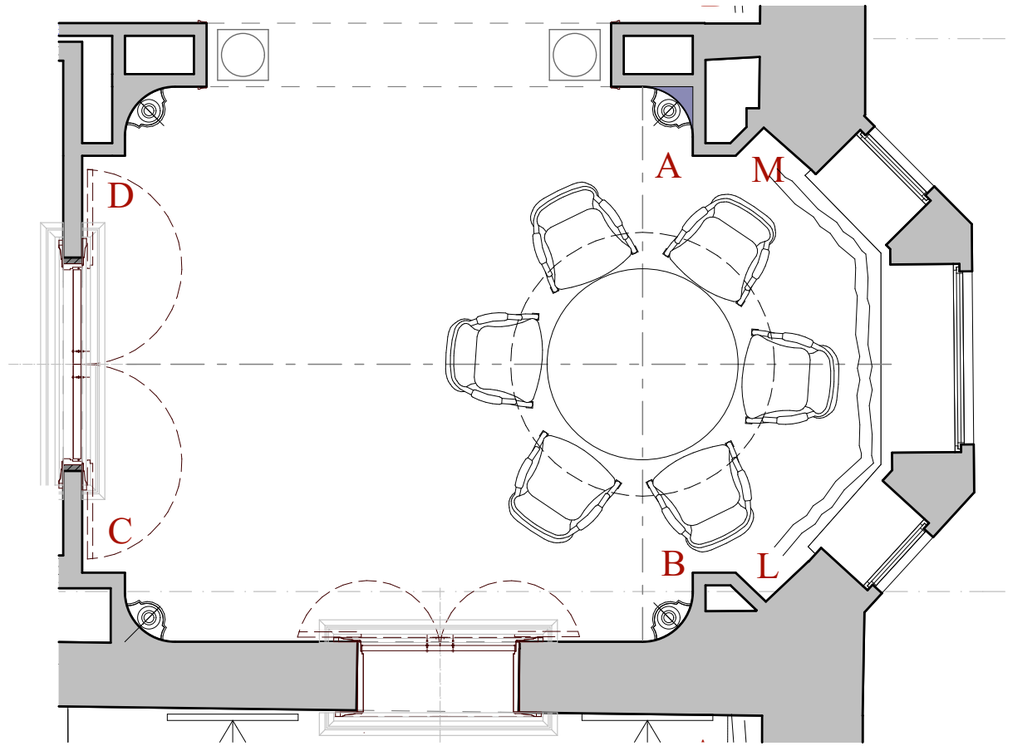

М 5-2
Н 40 х35мм

М 5-1
Н 77х50мм
индивидуального
изготовления

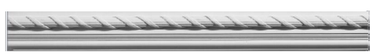

R 5-2
D=420 мм

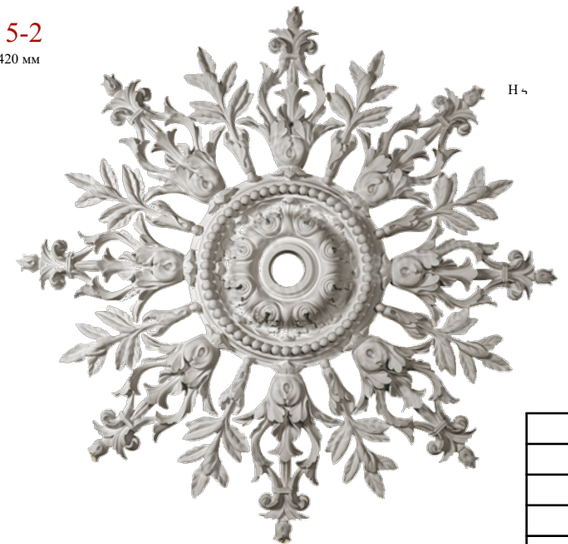

К 5-1
Н 110х115мм
индивидуального
изготовления

К 5-1
Н 350х30мм
индивидуального
изготовления

М 1:50

Примечание!!!!
Гипсовые профили - Т-1, К 5-1, R 5-1 см. листы " Гипсовые профили индивидуального изготовления". Гипсовый профиль К 5-2 см. "Фрагмент пола и потолка Столовой №5"

Изм.	Кол.уч.	Лист	№док.	Дата	Подп.
				22.01.2016	
Рук.проекта		Кушнарёва			
Архитектор		Чапланова			
Архитектор		Уполовникова			
Декоратор		Чапланова			
Менеджер		Суханкина			

Шифр:PR
Заказчик: Частное лицо

Адрес: г. Москва, ул. Пречистинка, д 13, кв 5

Квартира	Стадия	Лист	Листов
	РП	50	
Помещение №5. Столовая. Указания разверток. План потолка.	ООО"Чарльз Камерон"		

Согласовано:
Взам.инв.№
Подп. и дата
Инв.№ подл.

Копировал А3

консоль индивидуального изготовления

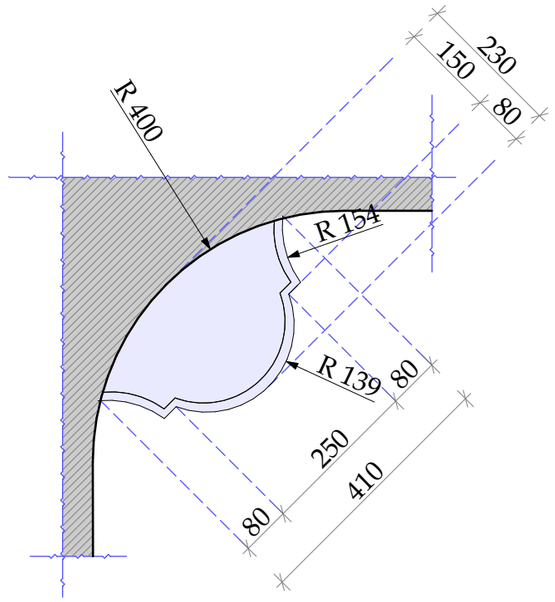

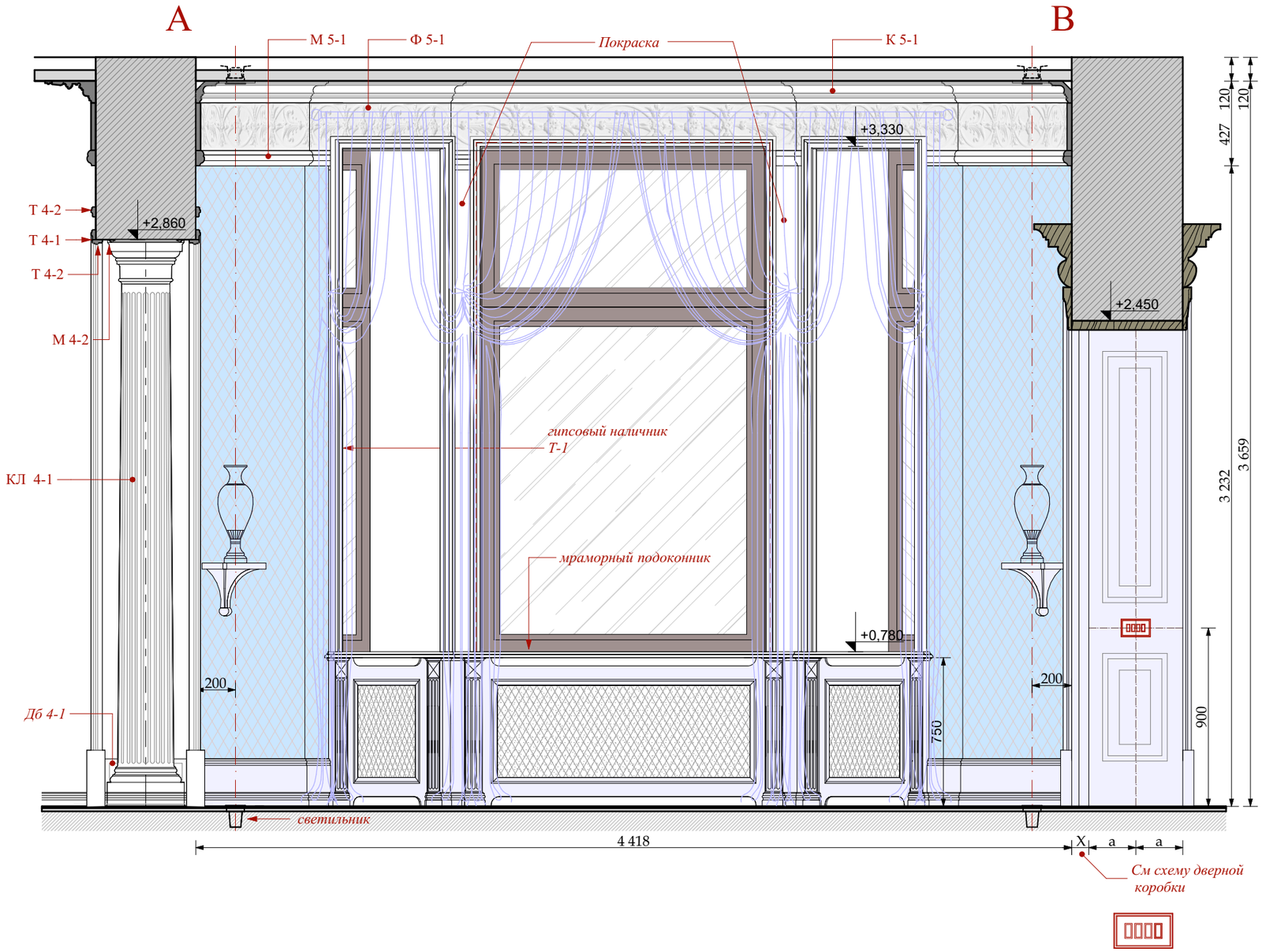

М 1:25

УСЛОВНЫЕ ОБОЗНАЧЕНИЯ

Электрика английской модульности
(максимальное кол-во постов в одной раме два)

- ВЫКЛЮЧАТЕЛЬ 4 -х клавишный.
- ВЫКЛЮЧАТЕЛЬ 3 -х клавишный.
- ВЫКЛЮЧАТЕЛЬ 2 -х клавишный.
- ВЫКЛЮЧАТЕЛЬ 1 -х клавишный.
- ЭЛЕКТРИЧЕСКИЙ ВЫВОД
- СИЛОВАЯ РОЗЕТКА
- ДВЕ СИЛОВЫЕ РОЗЕТКИ в одной рамке
- ОБОИ ТИП 5-1
- столярные изделия индивидуального изготовления

Согласовано:

Взам.инв.№

Подп. и дата

Инв.№ подл.

Изм.	Кол.уч.	Лист	№док.	Дата	Подп.
				22.01.2016	
Рук.проекта		Кушнарёва			
Архитектор		Чапланова			
Архитектор		Уполовникова			
Декоратор		Чапланова			
Менеджер		Суханкина			

Шифр:PR
Заказчик: Частное лицо

Адрес: г. Москва, ул. Пречистинка, д 13, кв 5

Квартира	Стадия	Лист	Листов
	РП	51	
Помещение №5. Столовая. Развертки.	ООО"Чарльз Камерон"		

Копировал А3

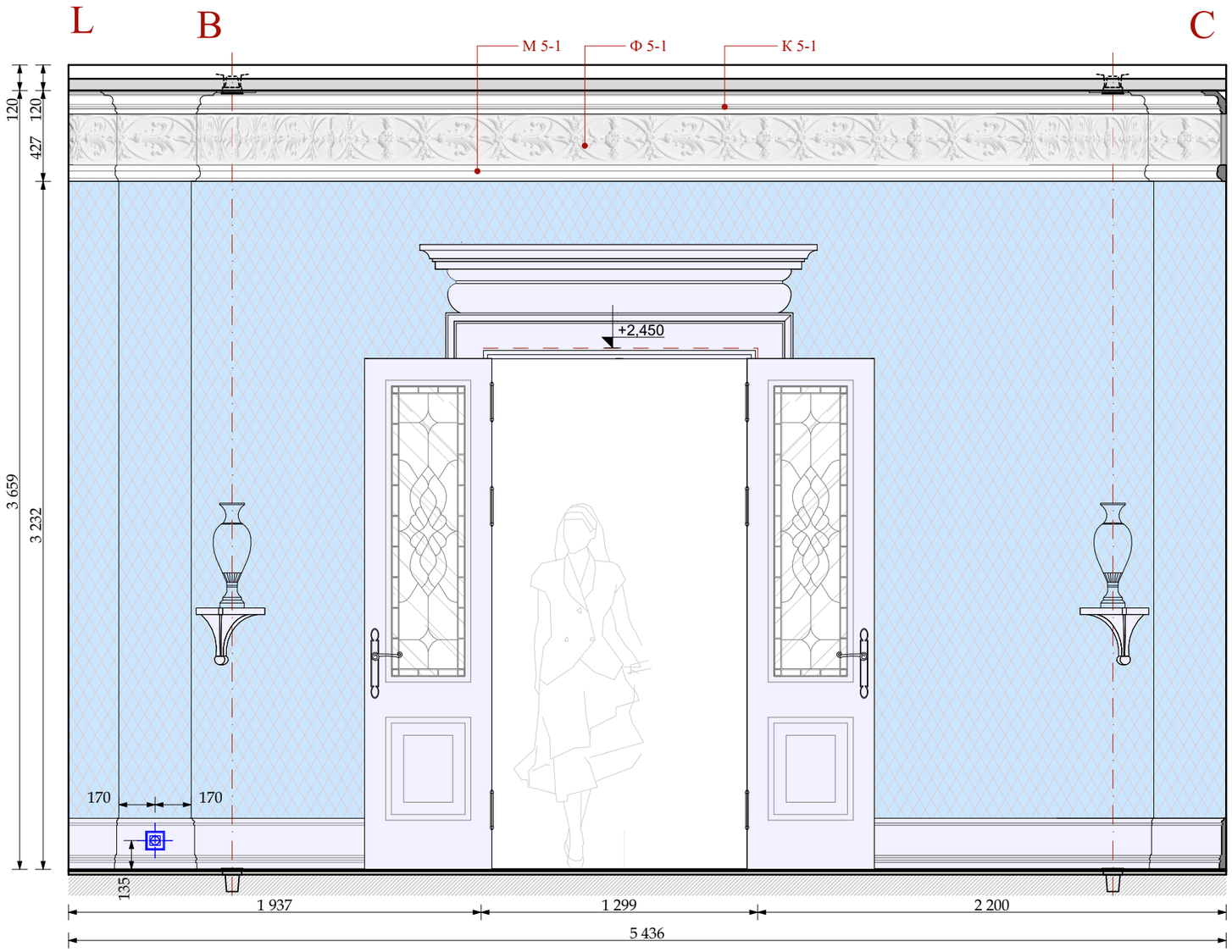

ОБОИ ТИП 5-1

столярные изделия
индивидуального изготовления

УСЛОВНЫЕ ОБОЗНАЧЕНИЯ

Электрика английской модульности
(максимальное кол-во постов в одной раме два)

ВЫКЛЮЧАТЕЛЬ 4 -х клавишный.

ВЫКЛЮЧАТЕЛЬ 3 -х клавишный.

ВЫКЛЮЧАТЕЛЬ 2 -х клавишный.

ВЫКЛЮЧАТЕЛЬ 1 -х клавишный.

ЭЛЕКТРИЧЕСКИЙ ВЫВОД

СИЛОВАЯ РОЗЕТКА

ДВЕ СИЛОВЫЕ РОЗЕТКИ
в одной рамке

М 1:25

Изм.	Кол.уч.	Лист	№док.	Дата	Подп.
				22.01.2016	
Рук.проекта		Кушнарёва			
Архитектор		Чапланова			
Архитектор		Уполовникова			
Декоратор		Чапланова			
Менеджер		Суханкина			

Шифр:PR
Заказчик: Частное лицо

Адрес: г. Москва, ул. Пречистинка, д 13, кв 5

Квартира

Стадия	Лист	Листов
РП	52	

Помещение №5. Столовая. Развертки.

ООО"Чарльз Камерон"

Согласовано:

Взам.инв.№

Подп. и дата

Инв.№ подл.

Копировал А3

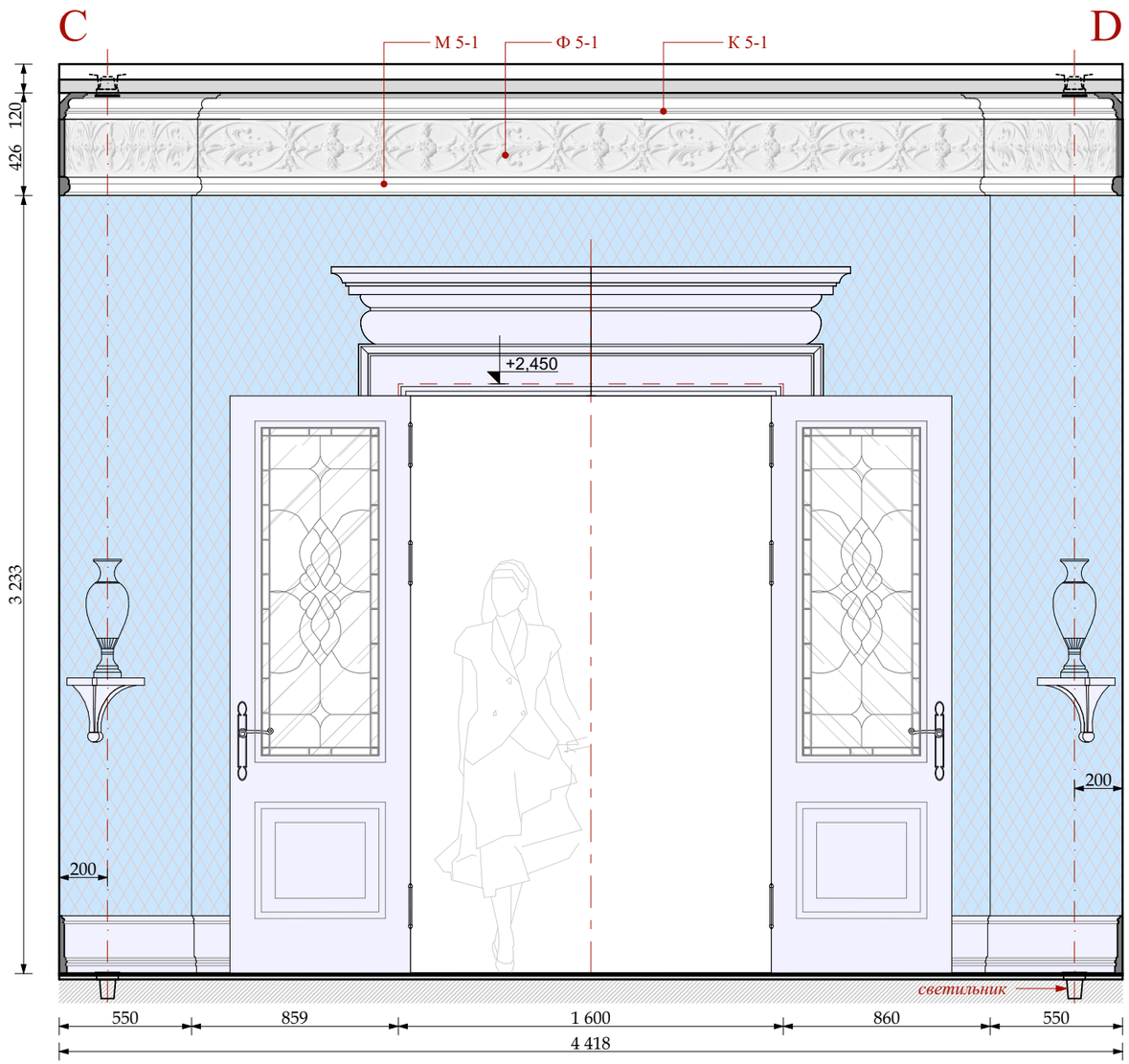

М 1:25

ОБОИ ТИП 5-1

столярные изделия
индивидуального изготовления

Изм.	Кол.уч.	Лист	№док.	Дата	Подп.
				22.01.2016	
Рук.проекта		Кушнарёва			
Архитектор		Чапланова			
Архитектор		Уполовникова			
Декоратор		Чапланова			
Менеджер		Суханкина			

Шифр:PR
Заказчик: Частное лицо

Адрес: г. Москва, ул. Пречистинка, д 13, кв 5

Квартира

Стадия	Лист	Листов
РП	53	

Помещение №5. Столовая. Развертки.

ООО"Чарльз Камерон"

Согласовано:

Взам.инв.№

Подп. и дата

Инв.№ подл.

Копировал А3

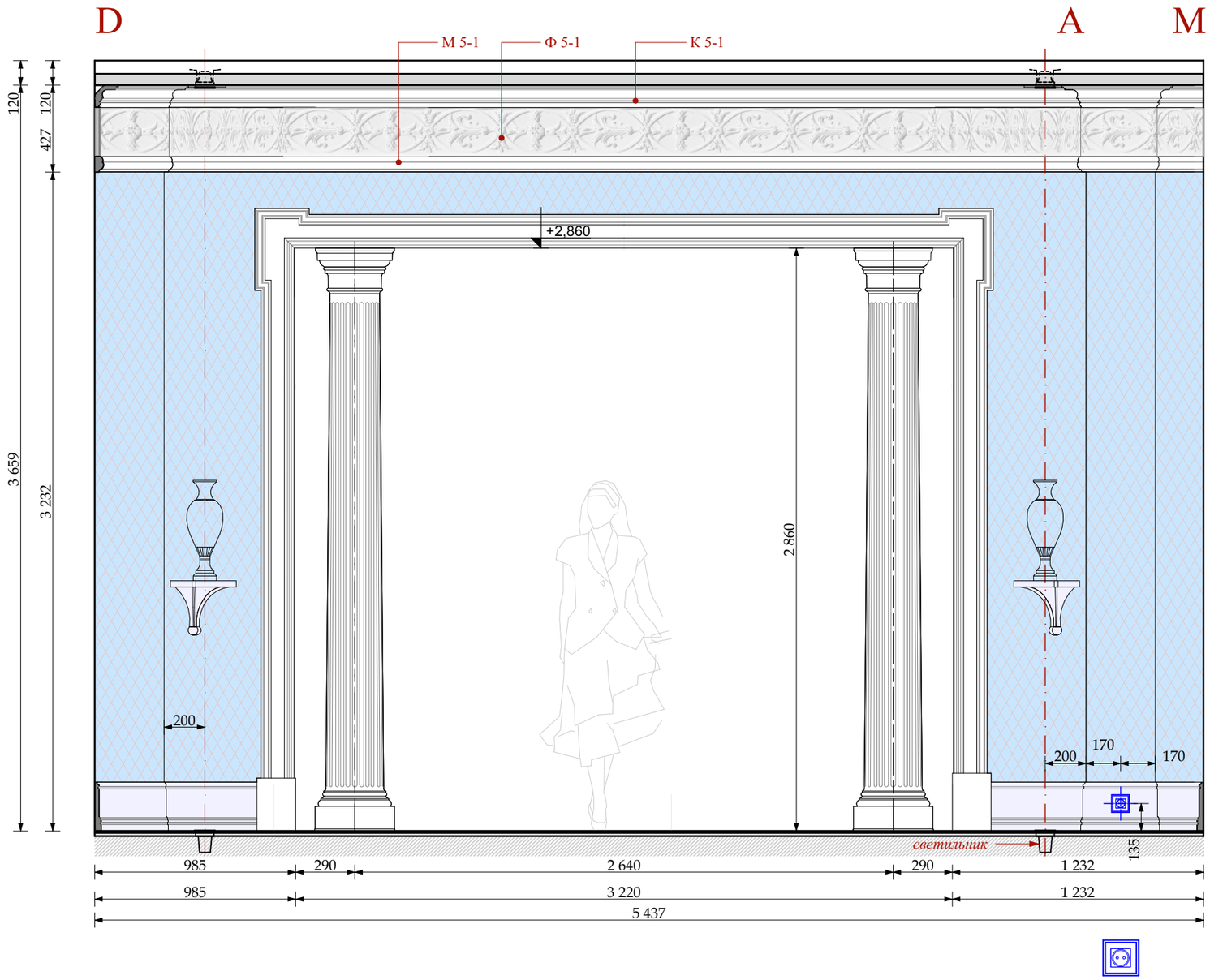

ОБОИ ТИП 5-1

столярные изделия
индивидуального изготовления

М 1:25

УСЛОВНЫЕ ОБОЗНАЧЕНИЯ

Электрика английской модульности
(максимальное кол-во постов в одной раме два)

- ВЫКЛЮЧАТЕЛЬ 4 -х клавишный.
- ВЫКЛЮЧАТЕЛЬ 3 -х клавишный.
- ВЫКЛЮЧАТЕЛЬ 2 -х клавишный.
- ВЫКЛЮЧАТЕЛЬ 1 -х клавишный.
- ЭЛЕКТРИЧЕСКИЙ ВЫВОД
- СИЛОВАЯ РОЗЕТКА
- ДВЕ СИЛОВЫЕ РОЗЕТКИ в одной рамке

Изм.	Кол.уч.	Лист	№док.	Дата	Подп.
				22.01.2016	
Рук.проекта		Кушнарёва			
Архитектор		Чапланова			
Архитектор		Уполовникова			
Декоратор		Чапланова			
Менеджер		Суханкина			

Шифр:PR
Заказчик: Частное лицо

Адрес: г. Москва, ул. Пречистинка, д 13, кв 5

Квартира

Стадия	Лист	Листов
РП	54	

Помещение №5. Столовая. Развертки.

ООО"Чарльз Камерон"

Согласовано:

Взам.инв.№

Подп. и дата

Инв.№ подл.

Копировал A3

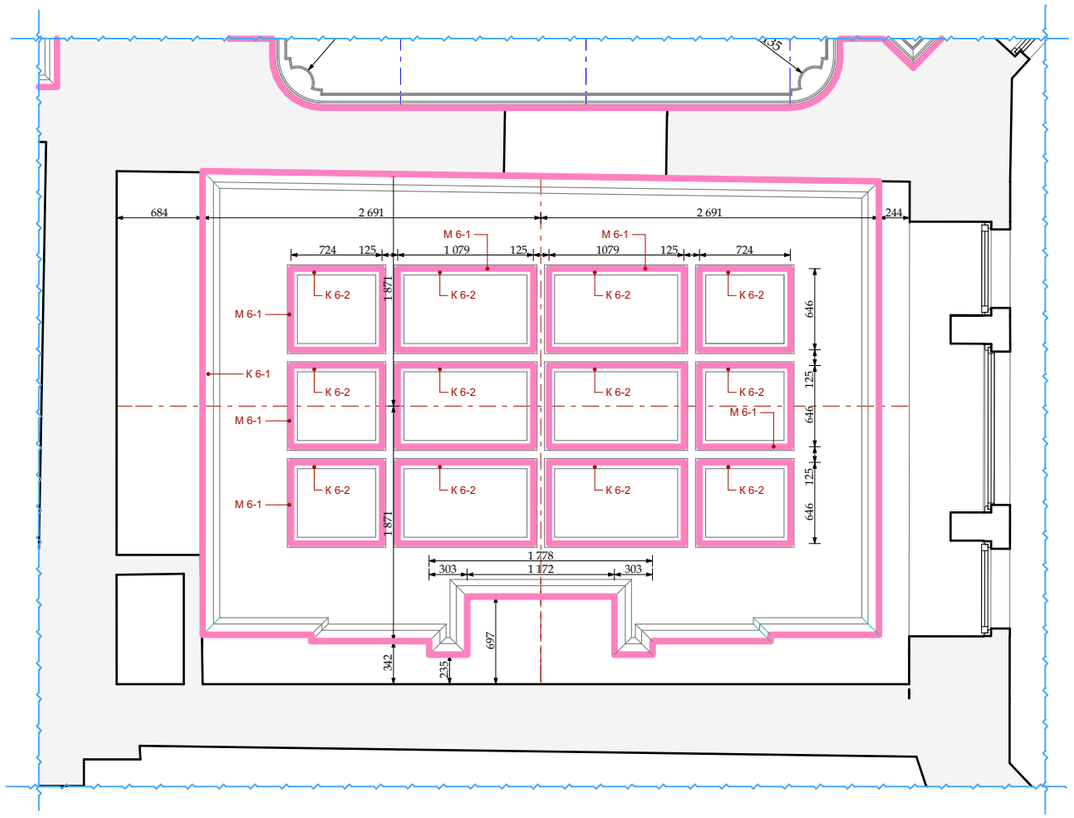

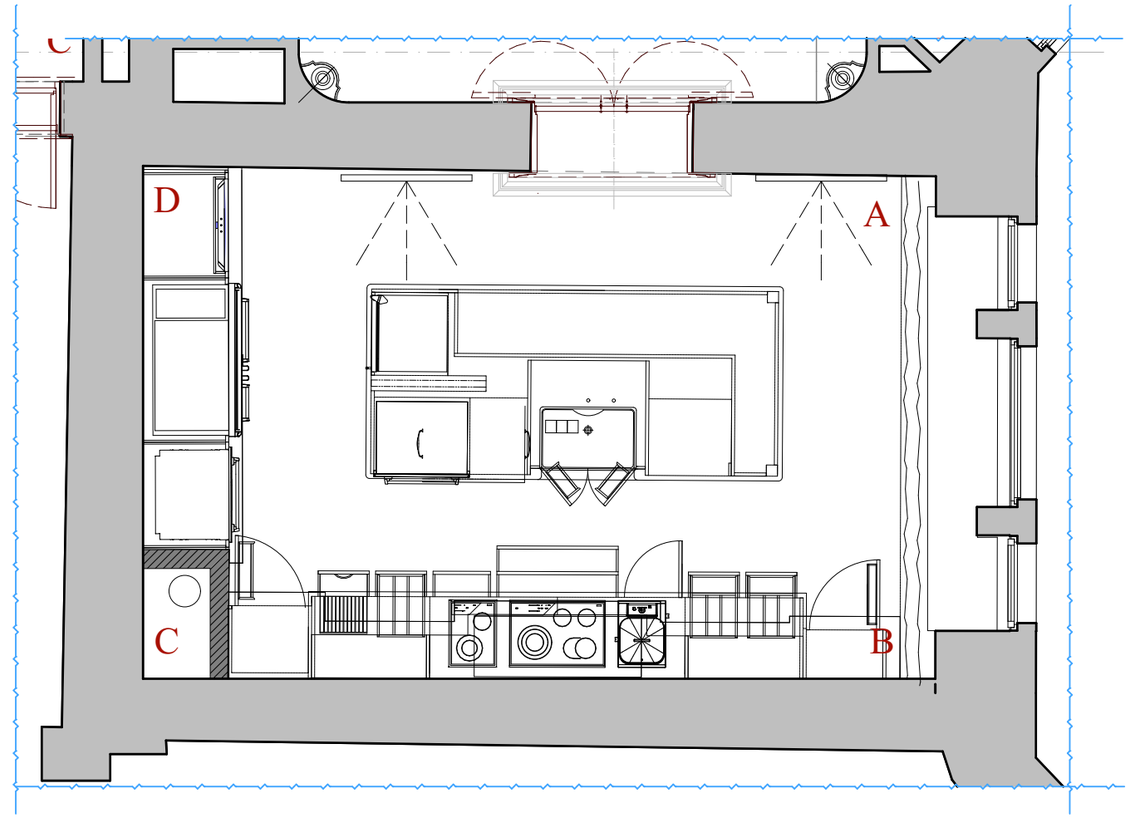

К 6-1
Н 172х130мм

К 6-2
Н 200х130мм

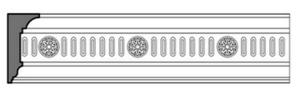

М 1:25

						Шифр:PR
						Заказчик: Частное лицо
						Адрес: г. Москва, ул. Пречистинка, д 13, кв 5
Изм.	Кол.уч.	Лист	№док.	Дата	Подп.	
				22.01.2016		Квартира
Рук.проекта		Кушнарёва				
Архитектор		Чапланова				
Архитектор		Уполовникова				Помещение № 6. Кухня. План указания разверток. План потолка.
Декоратор		Чапланова				
Менеджер		Суханкина				

Стадия	Лист	Листов
РП	55	

ООО"Чарльз Камерон"

Согласовано:

Взам.инв.№

Подп. и дата

Инв.№ подл.

Копировал А3

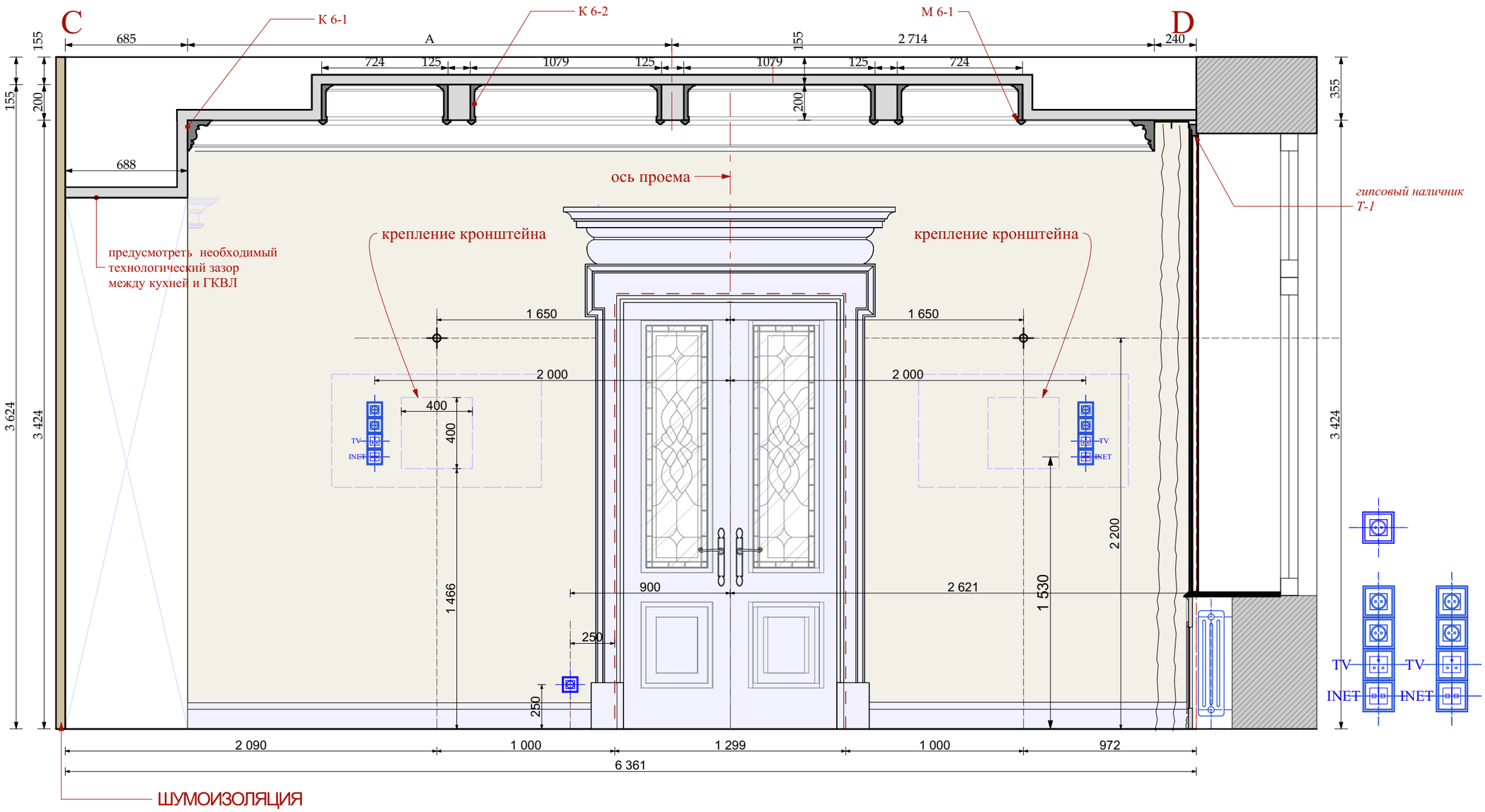

Согласовано:

Взам.инв.№

Подп. и дата

Инв.№ подл.

УСЛОВНЫЕ ОБОЗНАЧЕНИЯ

Электрика английской модульности
(максимальное кол-во постов в одной раме два)

- ВЫКЛЮЧАТЕЛЬ 4 -х клавишный.
- ВЫКЛЮЧАТЕЛЬ 3 -х клавишный.
- ВЫКЛЮЧАТЕЛЬ 2 -х клавишный.
- ВЫКЛЮЧАТЕЛЬ 1 -х клавишный.
- ЭЛЕКТРИЧЕСКИЙ ВЫВОД
- СИЛОВАЯ РОЗЕТКА
- ДВЕ СИЛОВЫЕ РОЗЕТКИ в одной рамке
- ОБОИ ТИП 6-1
- столярные изделия индивидуального изготовления

М 1:25

Изм.	Кол.уч.	Лист	№док.	Дата	Подп.
				22.01.2016	
Рук.проекта		Кушнарёва			
Архитектор		Чапланова			
Архитектор		Уполовникова			
Декоратор		Чапланова			
Менеджер		Суханкина			

Шифр:PR
Заказчик: Частное лицо

Адрес: г. Москва, ул. Пречистинка, д 13, кв 5

Квартира

Помещение №6. Кухня. Развертки.

Стадия	Лист	Листов
РП	56	

ООО"Чарльз Камерон"

Копировал А3

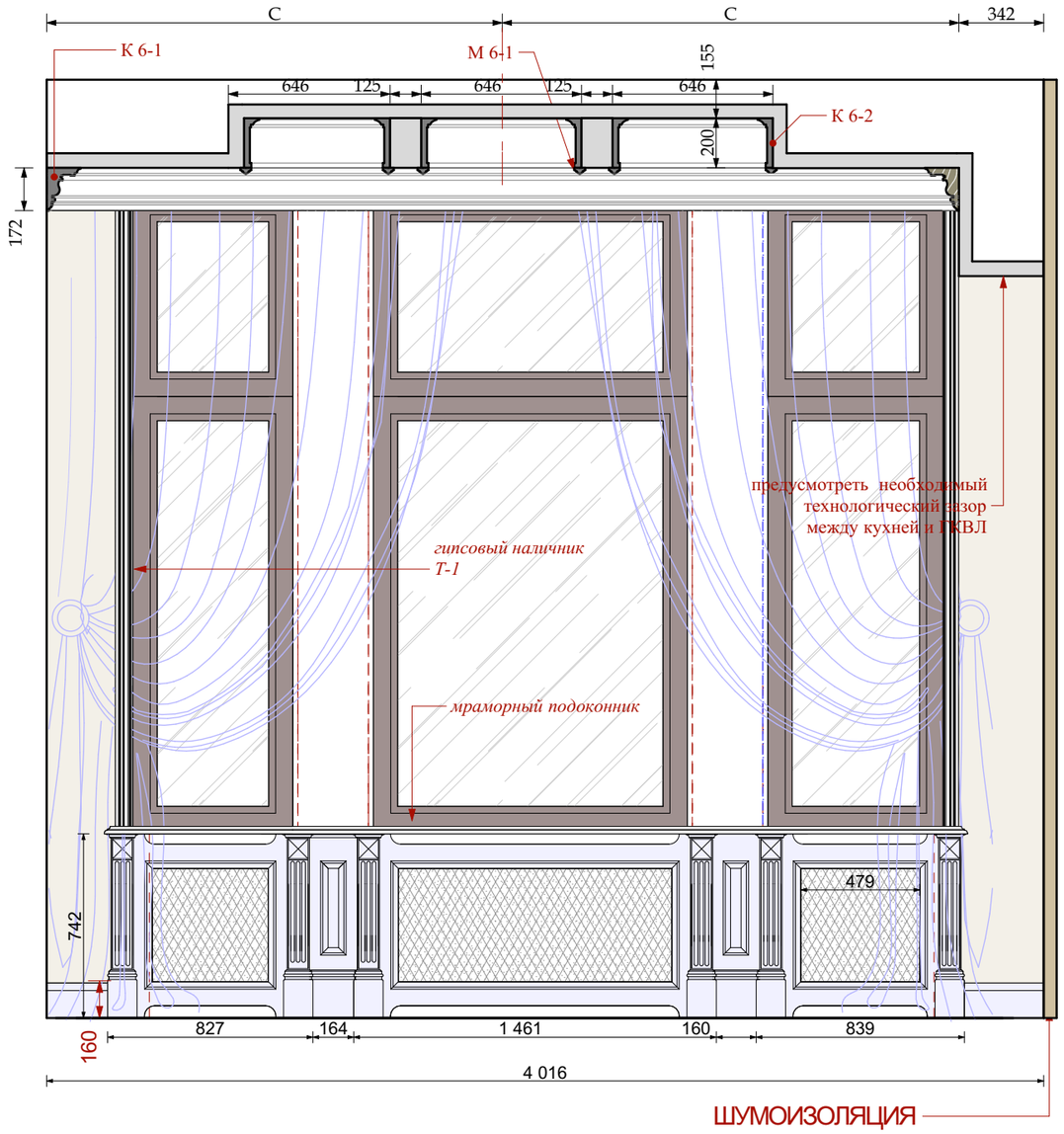

К 6-1
Н 172х130мм

К 6-2
Н 200х130мм

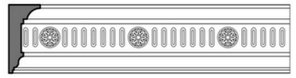

М 6-1
20х30мм

М 1:25

ОБОИ ТИП 6-1

столярные изделия
индивидуального изготовления

Изм.	Кол.уч.	Лист	№док.	Дата	Подп.
				22.01.2016	
Рук.проекта		Кушнарёва			
Архитектор		Чапланова			
Архитектор		Уполовникова			
Декоратор		Чапланова			
Менеджер		Суханкина			

Шифр:PR
Заказчик: Частное лицо

Адрес: г. Москва, ул. Пречистинка, д 13, кв 5

Квартира

Помещение №6. Кухня. Развертки.

Стадия	Лист	Листов
РП	57	

ООО"Чарльз Камерон"

Согласовано:

Взам.инв.№

Подп. и дата

Инв.№ подл.

Копировал А3

Согласовано:

Взам.инв.№

Подп. и дата

Инв.№ подл.

М 1:25

Изм.	Кол.уч.	Лист	№док.	Дата	Подп.
				22.01.2016	
Рук.проекта		Кушнарёва			
Архитектор		Чапланова			
Архитектор		Уполовникова			
Декоратор		Чапланова			
Менеджер		Суханкина			

Шифр:PR

Заказчик: Частное лицо

Адрес: г. Москва, ул. Пречистинка, д 13, кв 5

Квартира

Стадия	Лист	Листов
РП	58	

Помещение №6. Кухня. Развертки.

ООО"Чарльз Камерон"

Копировал А3

Согласовано:

Взам.инв.№

Подп. и дата

Инв.№ подл.

М 1:25

						Шифр:PR
						Заказчик: Частное лицо
						Адрес: г. Москва, ул. Пречистинка, д 13, кв 5
Изм.	Кол.уч.	Лист	№док.	Дата	Подп.	
				22.01.2016		Квартира
Рук.проекта		Кушнарёва				
Архитектор		Чапланова				
Архитектор		Уполовникова				Помещение №6. Кухня. Развертки.
Декоратор		Чапланова				
Менеджер		Суханкина				

Стадия	Лист	Листов
РП	59	

ООО"Чарльз Камерон"

Копировал А3

Согласовано:

Взам.инв.№

Подп. и дата

Инв.№ подл.

М 1:25

Изм.	Кол.уч.	Лист	№док.	Дата	Подп.
				22.01.2016	
Рук.проекта		Кушнарёва			
Архитектор		Чапланова			
Архитектор		Уполовникова			
Декоратор		Чапланова			
Менеджер		Суханкина			

Шифр:PR

Заказчик: Частное лицо

Адрес: г. Москва, ул. Пречистинка, д 13, кв 5

Квартира

Стадия	Лист	Листов
РП	60	

Помещение №6. Кухня. Развертки.

ООО"Чарльз Камерон"

Копировал А3

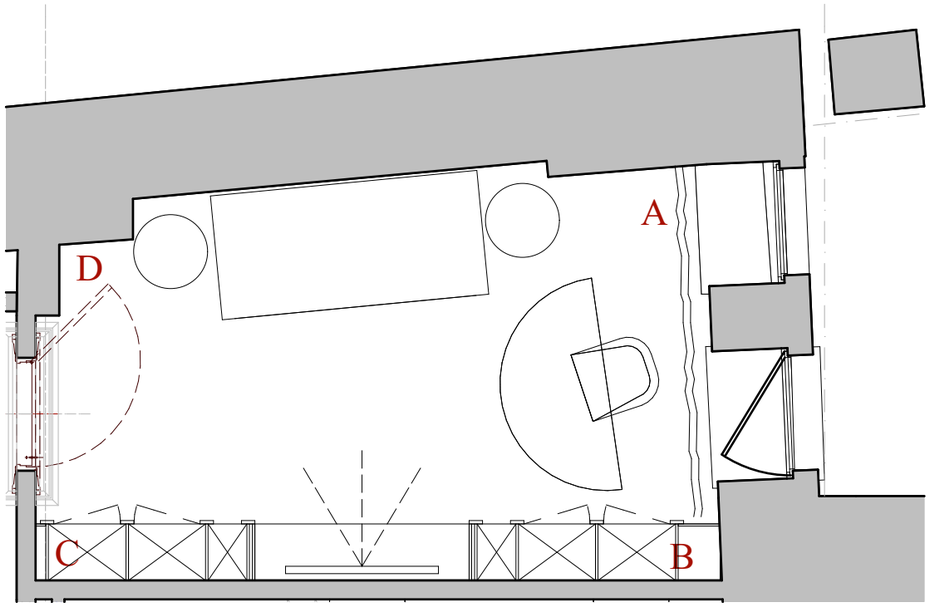

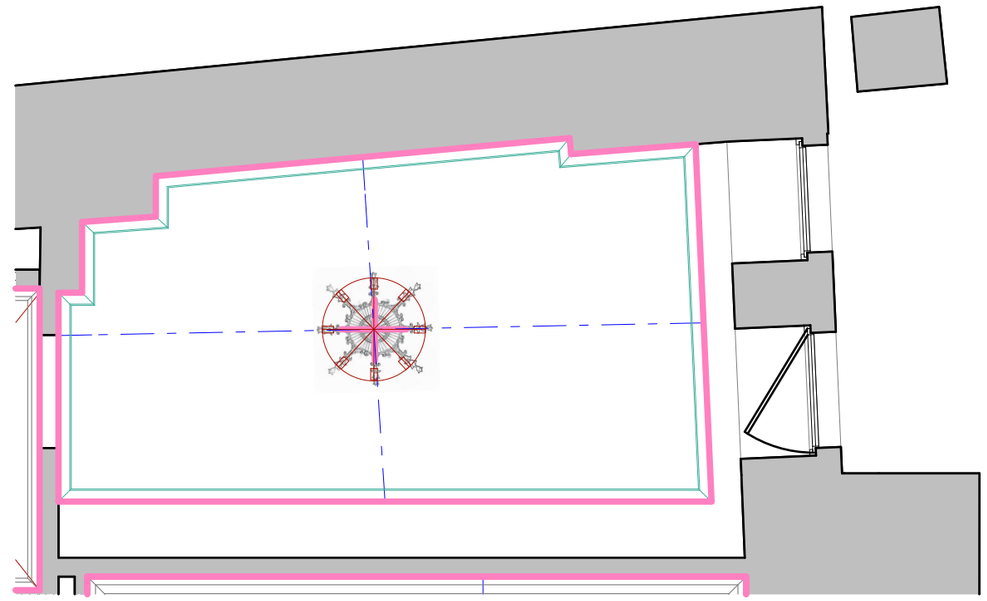

R 7-1
Н 900х900мм
индивидуального
изготовления

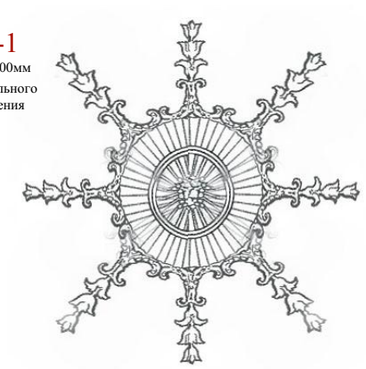

М 1:25

Изм.	Кол.уч.	Лист	№док.	Дата	Подп.
				22.01.2016	
Рук.проекта		Кушнарёва			
Архитектор		Чапланова			
Архитектор		Уполовникова			
Декоратор		Чапланова			
Менеджер		Суханкина			

Шифр:PR
Заказчик: Частное лицо

Адрес: г. Москва, ул. Пречистинка, д 13, кв 5

Квартира

Стадия	Лист	Листов
РП	61	

Помещение № 7. Кабинет. План указания разверток. План потолка.

ООО"Чарльз Камерон"

Согласовано:

Взам.инв.№

Подп. и дата

Инв.№ подл.

Копировал А3

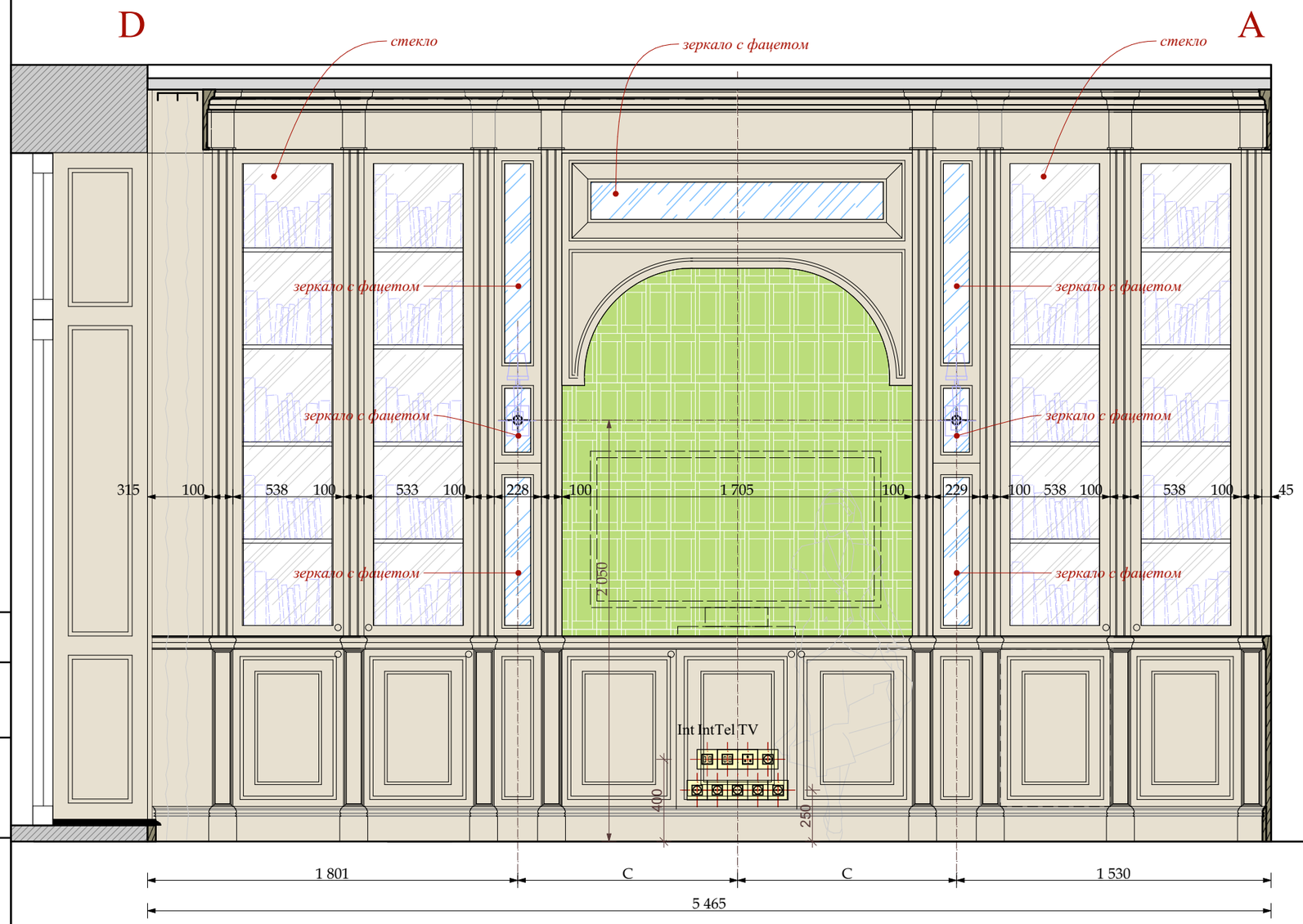

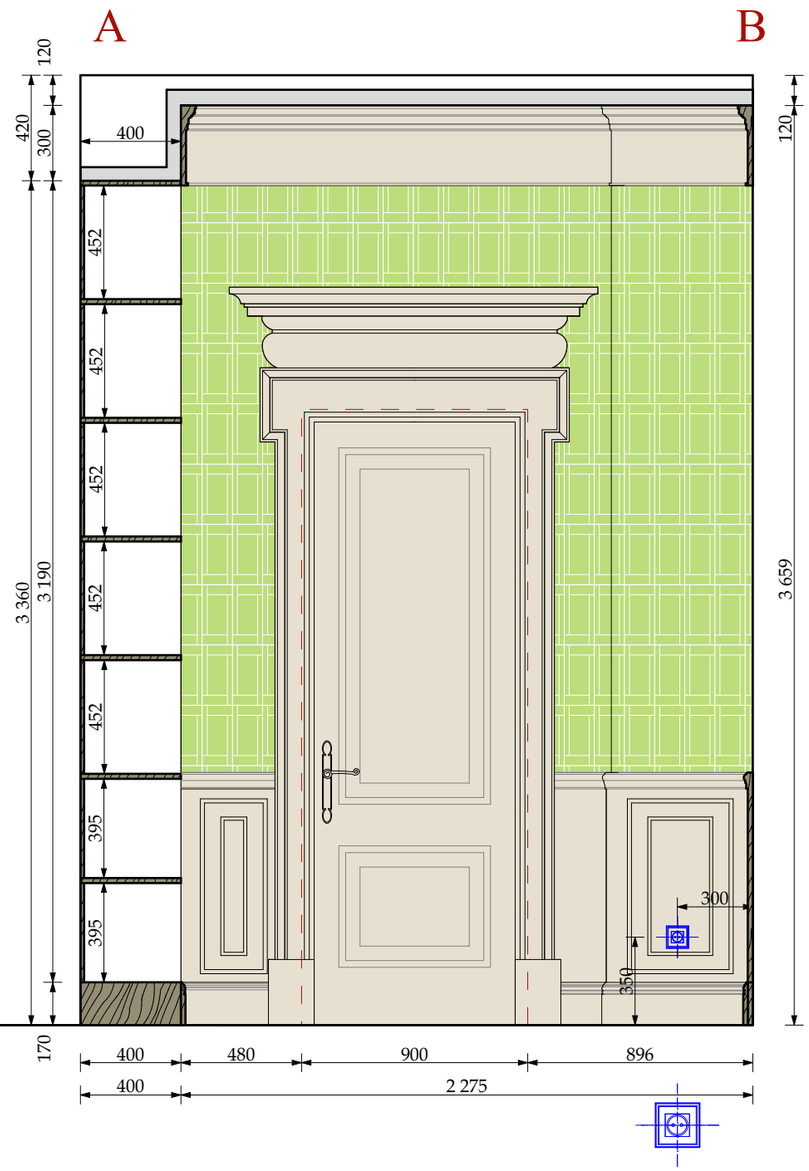

УСЛОВНЫЕ ОБОЗНАЧЕНИЯ

Электрика английской модульности
(максимальное кол-во постов в одной раме два)

- ВЫКЛЮЧАТЕЛЬ 4 -х клавишный.
- ВЫКЛЮЧАТЕЛЬ 3 -х клавишный.
- ВЫКЛЮЧАТЕЛЬ 2 -х клавишный.
- ВЫКЛЮЧАТЕЛЬ 1 -х клавишный.
- ЭЛЕКТРИЧЕСКИЙ ВЫВОД
- СИЛОВАЯ РОЗЕТКА
- ДВЕ СИЛОВЫЕ РОЗЕТКИ в одной рамке

технические розетки
(максимальное кол-во постов в одной рамке пять)

- Int — ИНТЕРНЕТ РОЗЕТКА
- Tel — ТЕЛЕФОННАЯ РОЗЕТКА
- TV — ТЕЛЕВИЗИОННАЯ РОЗЕТКА
- СИЛОВАЯ РОЗЕТКА

ОБОИ ТИП 7-1

столярные изделия индивидуального изготовления

М 1:50

Изм.	Кол.уч.	Лист	№док.	Дата	Подп.
				22.01.2016	
Рук.проекта		Кушнарёва			
Архитектор		Чапланова			
Архитектор		Уполовникова			
Декоратор		Чапланова			
Менеджер		Суханкина			

Шифр:PR
Заказчик: Частное лицо

Адрес: г. Москва, ул. Пречистинка, д 13, кв 5

Квартира

Стадия	Лист	Листов
РП	62	

Помещение № 7. Кабинет. Развертки.

ООО"Чарльз Камерон"

Согласовано:

Взам.инв.№

Подп. и дата

Инв.№ подл.

Копировал А3

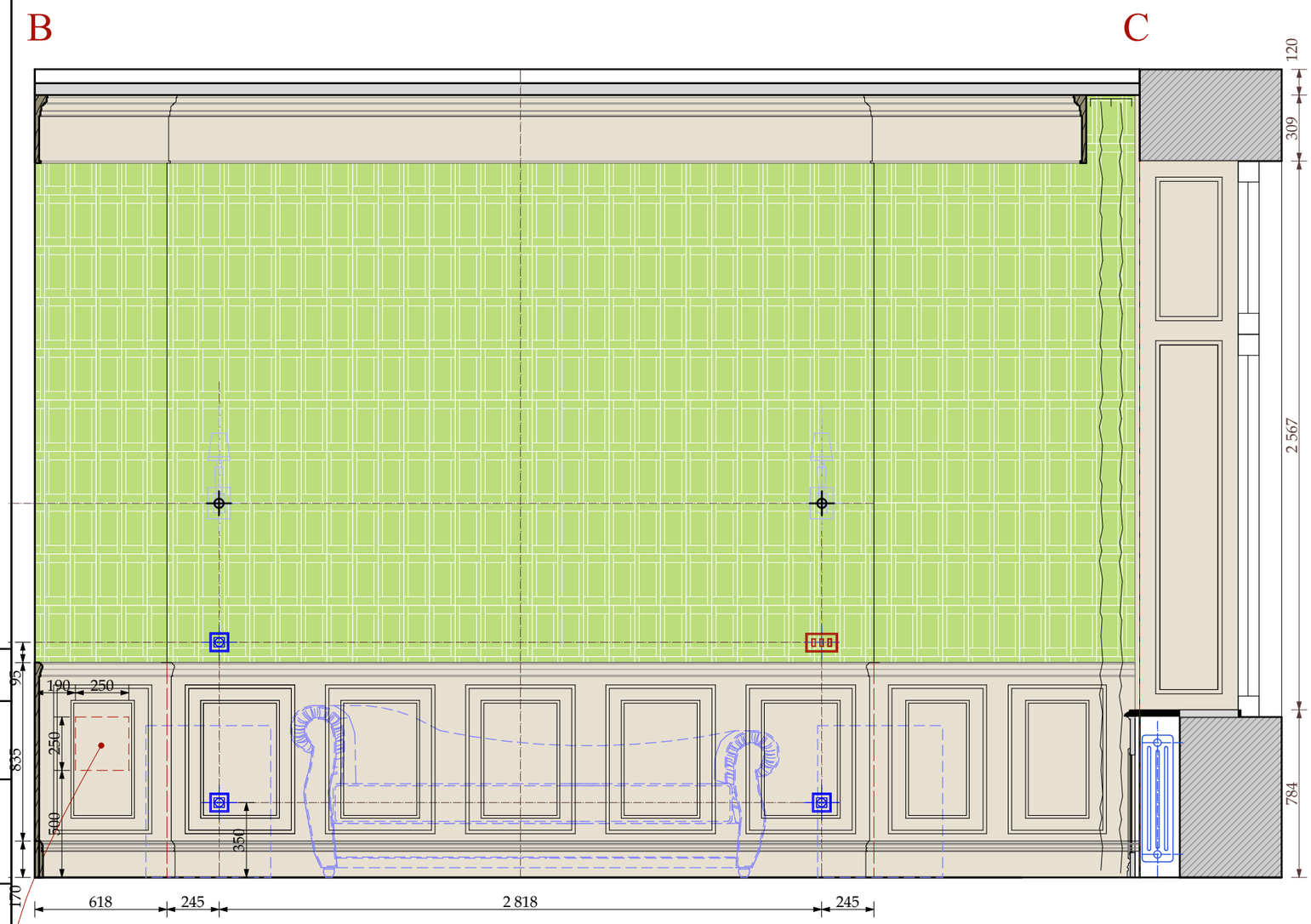

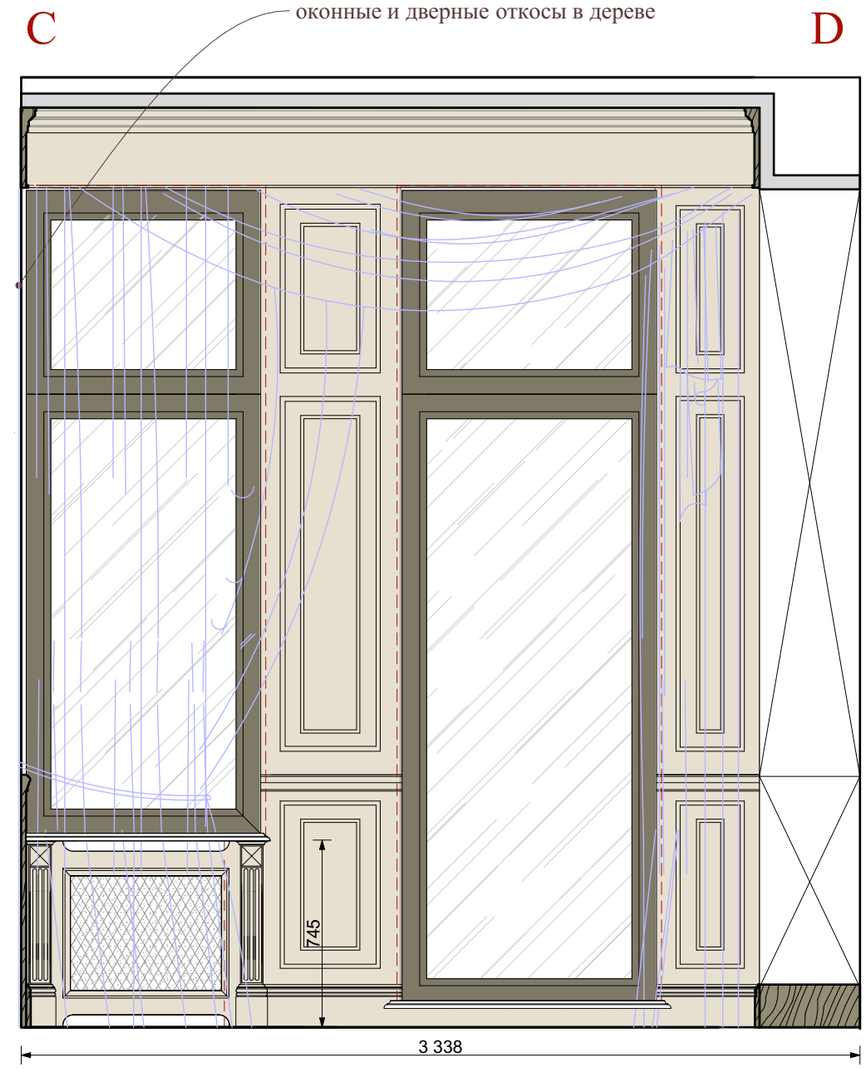

опустить люк
съемная деревянная панель

УСЛОВНЫЕ ОБОЗНАЧЕНИЯ

Электрика английской модульности
(максимальное кол-во постов в одной раме два)

ВЫКЛЮЧАТЕЛЬ 4 -х клавишный.
ВЫКЛЮЧАТЕЛЬ 3 -х клавишный.
ВЫКЛЮЧАТЕЛЬ 2 -х клавишный.
ВЫКЛЮЧАТЕЛЬ 1 -х клавишный.
ЭЛЕКТРИЧЕСКИЙ ВЫВОД
СИЛОВАЯ РОЗЕТКА
ДВЕ СИЛОВЫЕ РОЗЕТКИ в одной рамке

ОБОИ ТИП 7-1
столярные изделия индивидуального изготовления

М 1:25

Согласовано:
Взам.инв.№
Подп. и дата
Инв.№ подл.

Изм.	Кол.уч.	Лист	№док.	Дата	Подп.
				22.01.2016	
Рук.проекта		Кушнарёва			
Архитектор		Чапланова			
Архитектор		Уполовникова			
Декоратор		Чапланова			
Менеджер		Суханкина			

Шифр:PR
Заказчик: Частное лицо

Адрес: г. Москва, ул. Пречистинка, д 13, кв 5

Квартира

Стадия	Лист	Листов
РП	63	

Помещение № 7. Кабинет. Развертки.

ООО"Чарльз Камерон"

Копировал А3

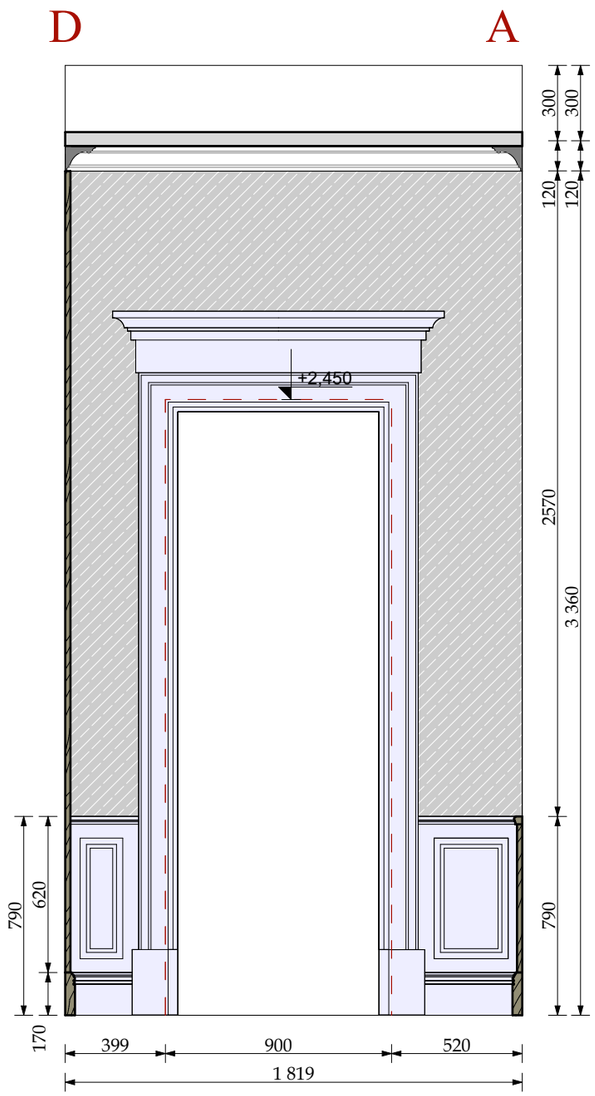

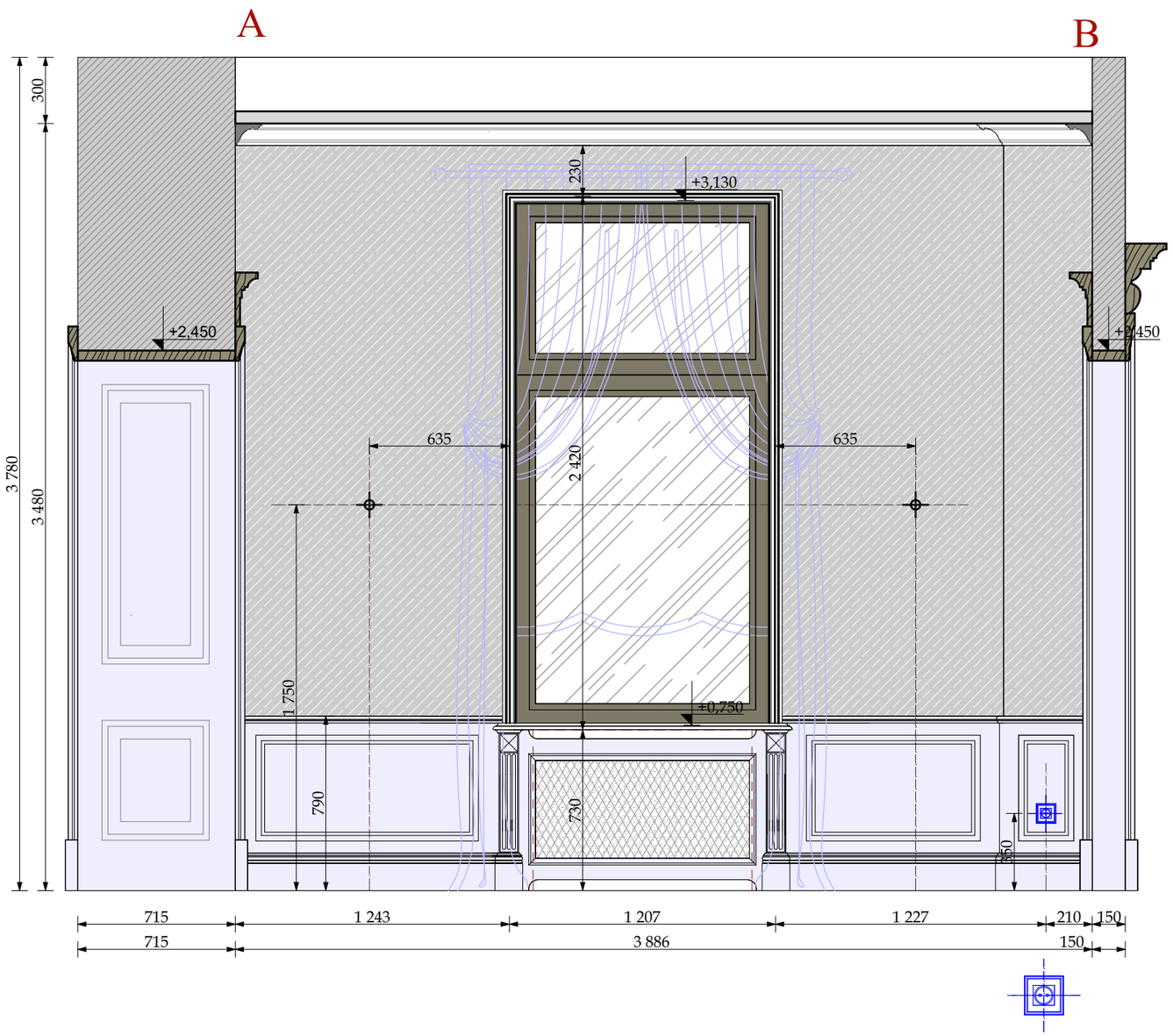

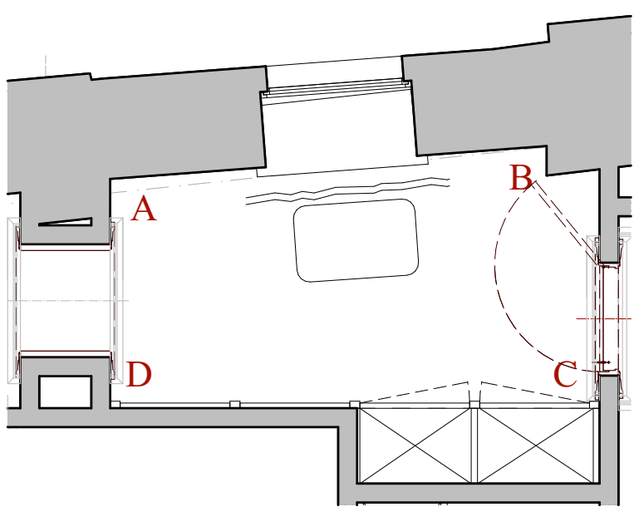

УСЛОВНЫЕ ОБОЗНАЧЕНИЯ

Электрика английской модульности
(максимальное кол-во постов в одной раме два)

ЭЛЕКТРИЧЕСКИЙ ВЫВОД

СИЛОВАЯ РОЗЕТКА

ОБОИ ТИП 8-1

столярные изделия
индивидуального изготовления

М 1:25

Изм.	Кол.уч.	Лист	№док.	Дата	Подп.
				22.01.2016	
Рук.проекта		Кушнарёва			
Архитектор		Чапланова			
Архитектор		Уполовникова			
Декоратор		Чапланова			
Менеджер		Суханкина			

Шифр:PR
Заказчик: Частное лицо

Адрес: г. Москва, ул. Пречистинка, д 13, кв 5

Квартира

Помещение №8. Коридор. Указания разверток. Развертки.

Стадия	Лист	Листов
РП	64	

ООО"Чарльз Камерон"

Согласовано:

Взам.инв.№

Подп. и дата

Инв.№ подл.

Копировал А3

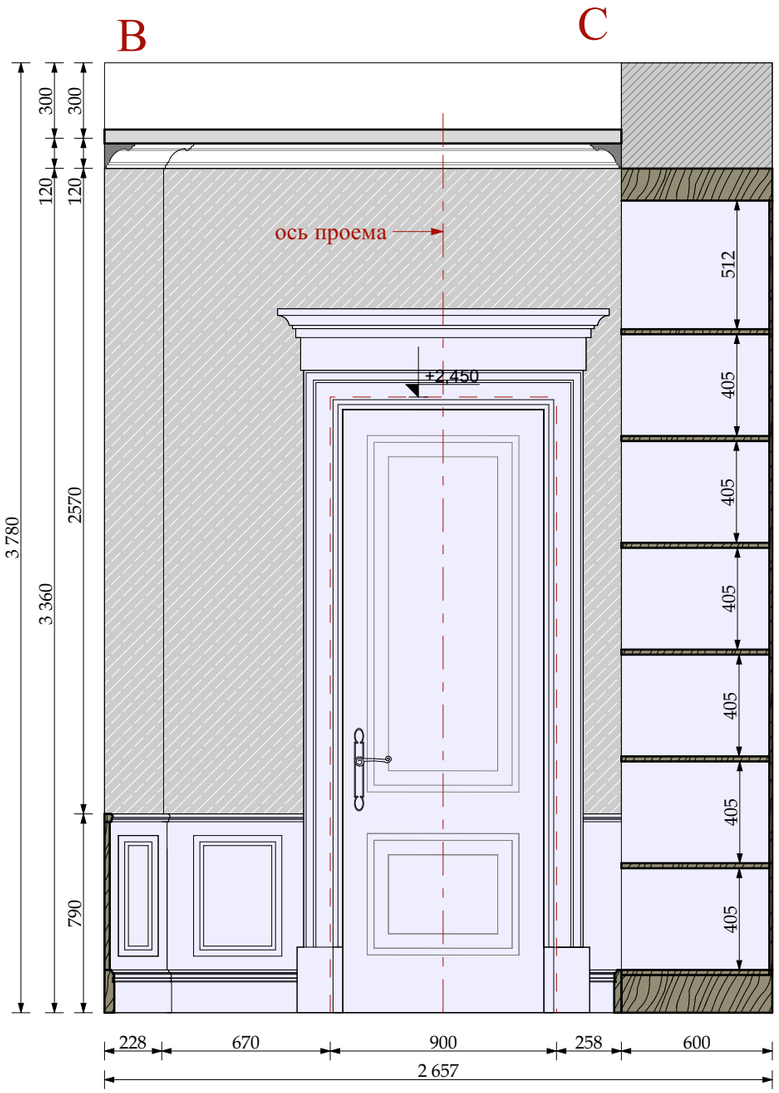

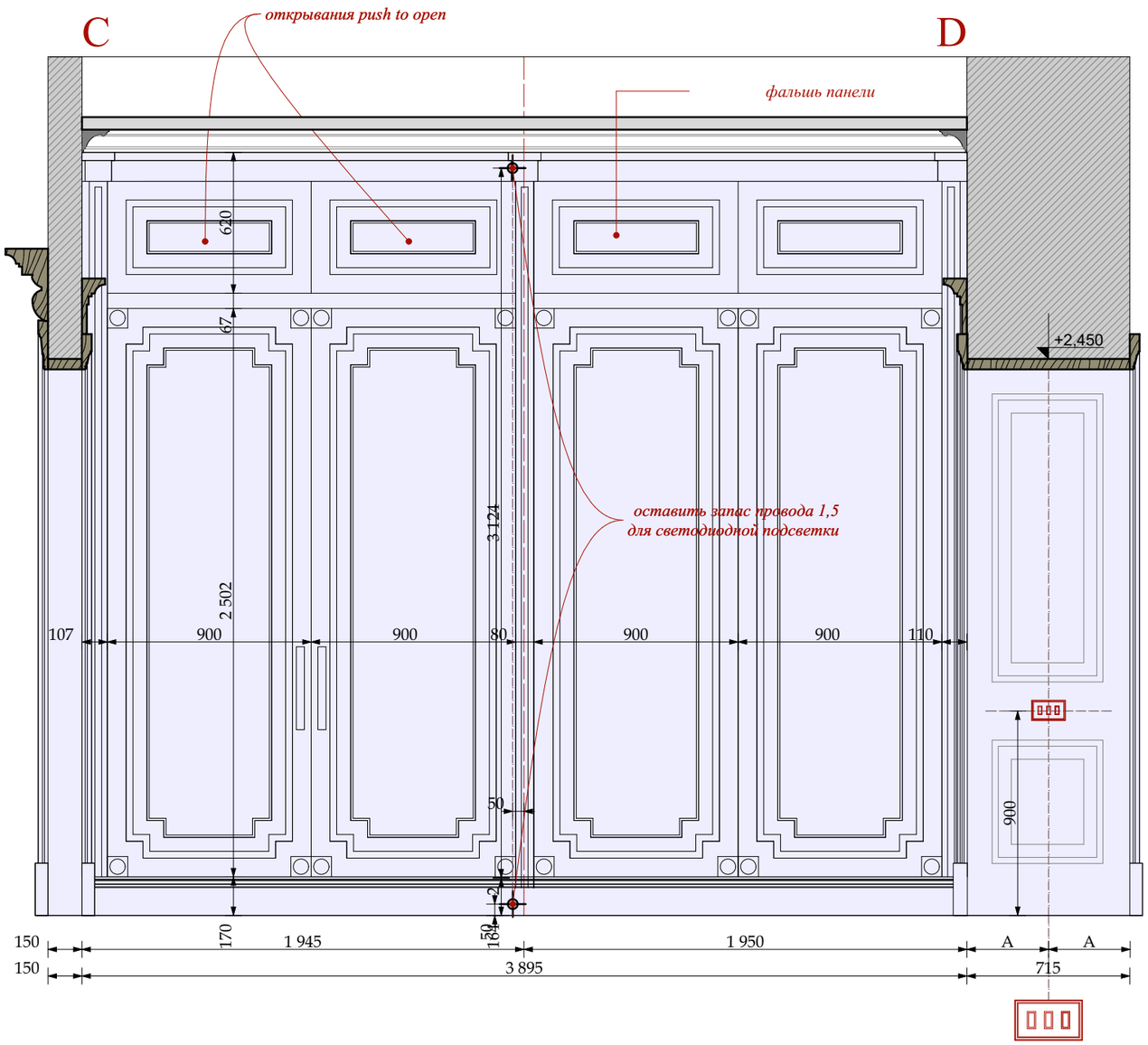

М 1:50

УСЛОВНЫЕ ОБОЗНАЧЕНИЯ

Электрика английской модульности
(максимальное кол-во постов в одной раме два)

ЭЛЕКТРИЧЕСКИЙ ВЫВОД

СИЛОВАЯ РОЗЕТКА

ВЫКЛЮЧАТЕЛЬ 3 -х клавишный.

ОБОИ ТИП 8-1

столярные изделия
индивидуального изготовления

Изм.	Кол.уч.	Лист	№док.	Дата	Подп.
				22.01.2016	
Рук.проекта		Кушнарёва			
Архитектор		Чапланова			
Архитектор		Уполовникова			
Декоратор		Чапланова			
Менеджер		Суханкина			

Шифр:PR
Заказчик: Частное лицо

Адрес: г. Москва, ул. Пречистинка, д 13, кв 5

Квартира

Помещение №8. Коридор. Развертки.

Стадия	Лист	Листов
РП	65	

ООО"Чарльз Камерон"

Согласовано:

Взам.инв.№

Подп. и дата

Инв.№ подл.

Копировал А3

тип подсветки шкафов

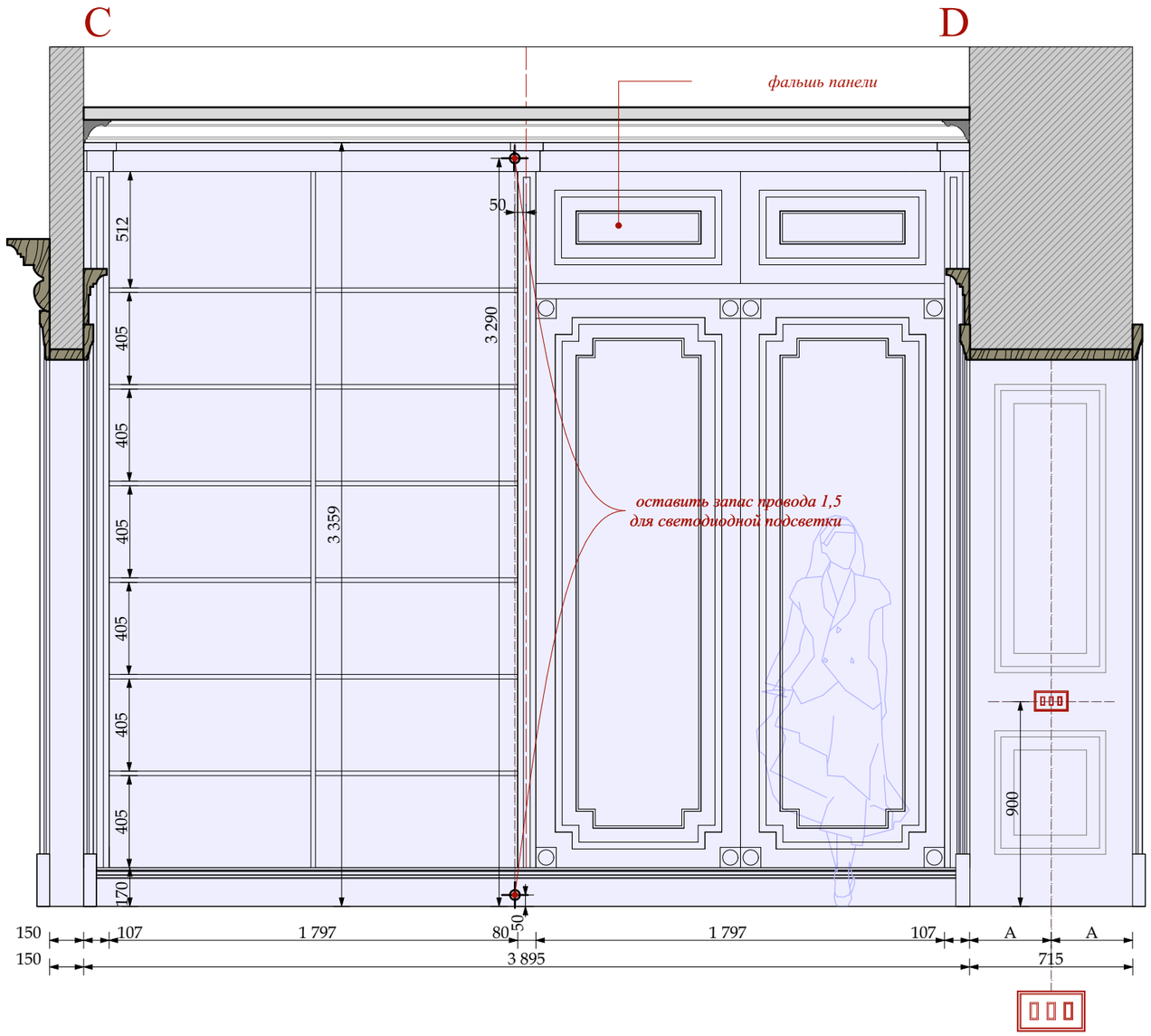

УСЛОВНЫЕ ОБОЗНАЧЕНИЯ

Электрика английской модульности
(максимальное кол-во постов в одной раме два)

ЭЛЕКТРИЧЕСКИЙ ВЫВОД

СИЛОВАЯ РОЗЕТКА

ВЫКЛЮЧАТЕЛЬ 3 -х клавишный.

ОБОИ ТИП 8-1

столярные изделия
индивидуального изготовления

М 1:25

Изм.	Кол.уч.	Лист	№док.	Дата	Подп.
				22.01.2016	
Рук.проекта		Кушнарёва			
Архитектор		Чапланова			
Архитектор		Уполовникова			
Декоратор		Чапланова			
Менеджер		Суханкина			

Шифр:PR
Заказчик: Частное лицо

Адрес: г. Москва, ул. Пречистинка, д 13, кв 5

Квартира

Стадия	Лист	Листов
РП	66	

Помещение №8. Коридор. Развертки.

ООО"Чарльз Камерон"

Согласовано:

Взам.инв.№

Подп. и дата

Инв.№ подл.

Копировал А3

План потолка

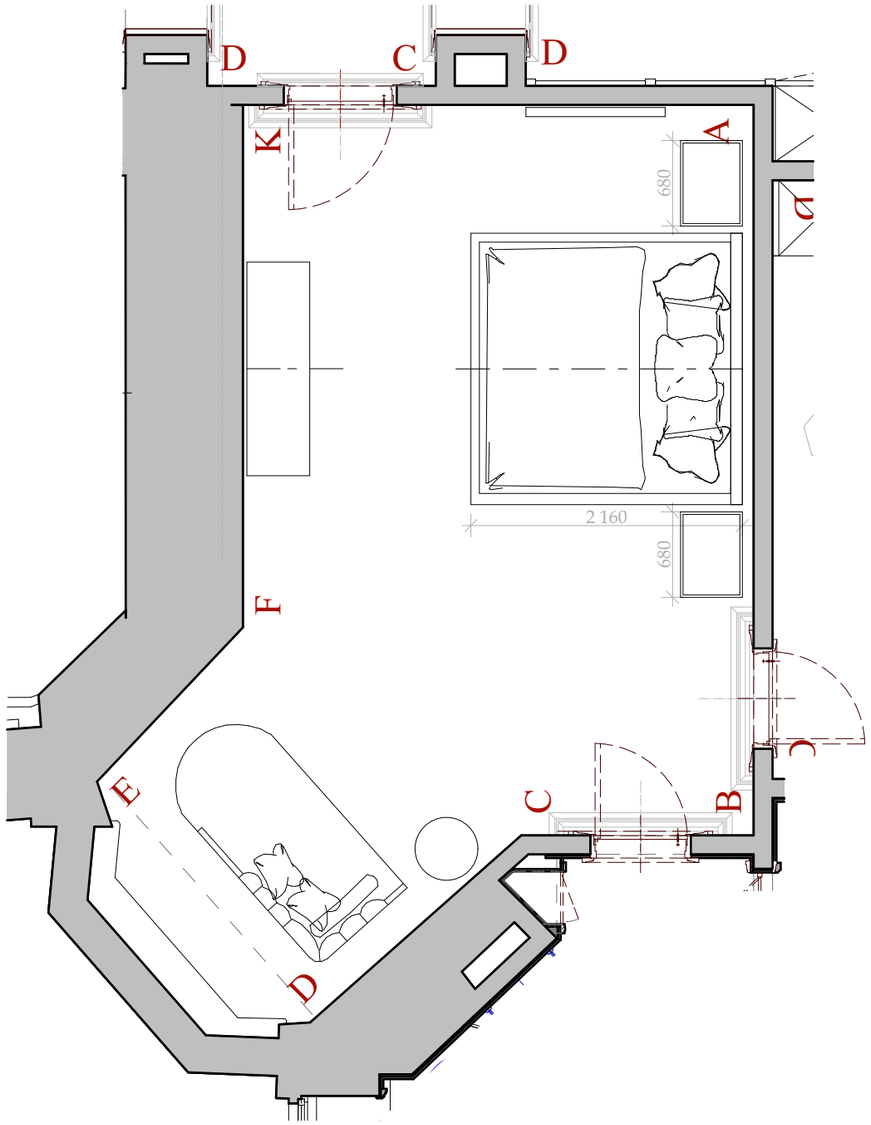

K 9-1
Н 200х315 мм
индивидуального
изготовления

M 9-1
40х16мм

R 9-1
1695х1575мм
индивидуального
изготовления

План указания разверток

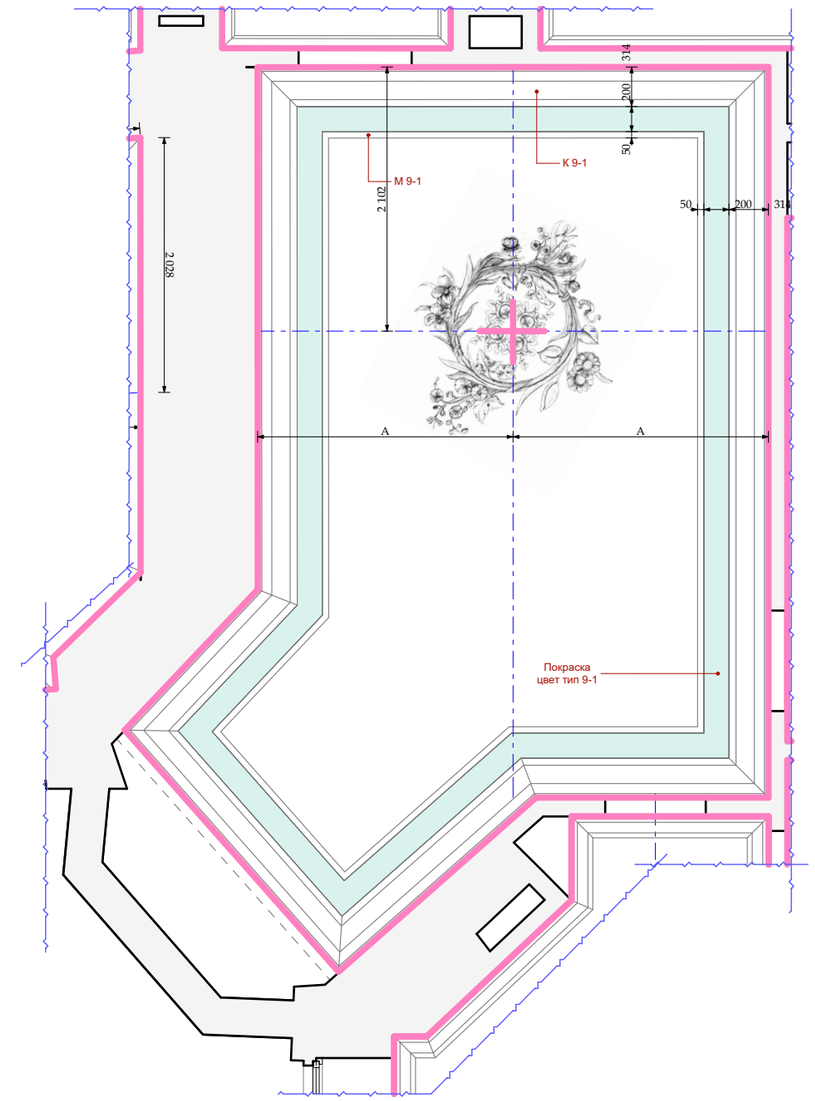

М 1:50

Изм.	Кол.уч.	Лист	№док.	Дата	Подп.	Шифр:PR Заказчик: Частное лицо			
						Адрес: г. Москва, ул. Пречистинка, д 13, кв 5			
				22.01.2016		Квартира	Стадия	Лист	Листов
Рук.проекта		Кушнарёва					РП	67	
Архитектор		Чапланова							
Архитектор		Уполовникова				Помещение № 9. Спальня. Указания разверток.	ООО"Чарльз Камерон"		
Декоратор		Чапланова							
Менеджер		Суханкина							

Согласовано:

Взам.инв.№

Подп. и дата

Инв.№ подл.

Копировал А3

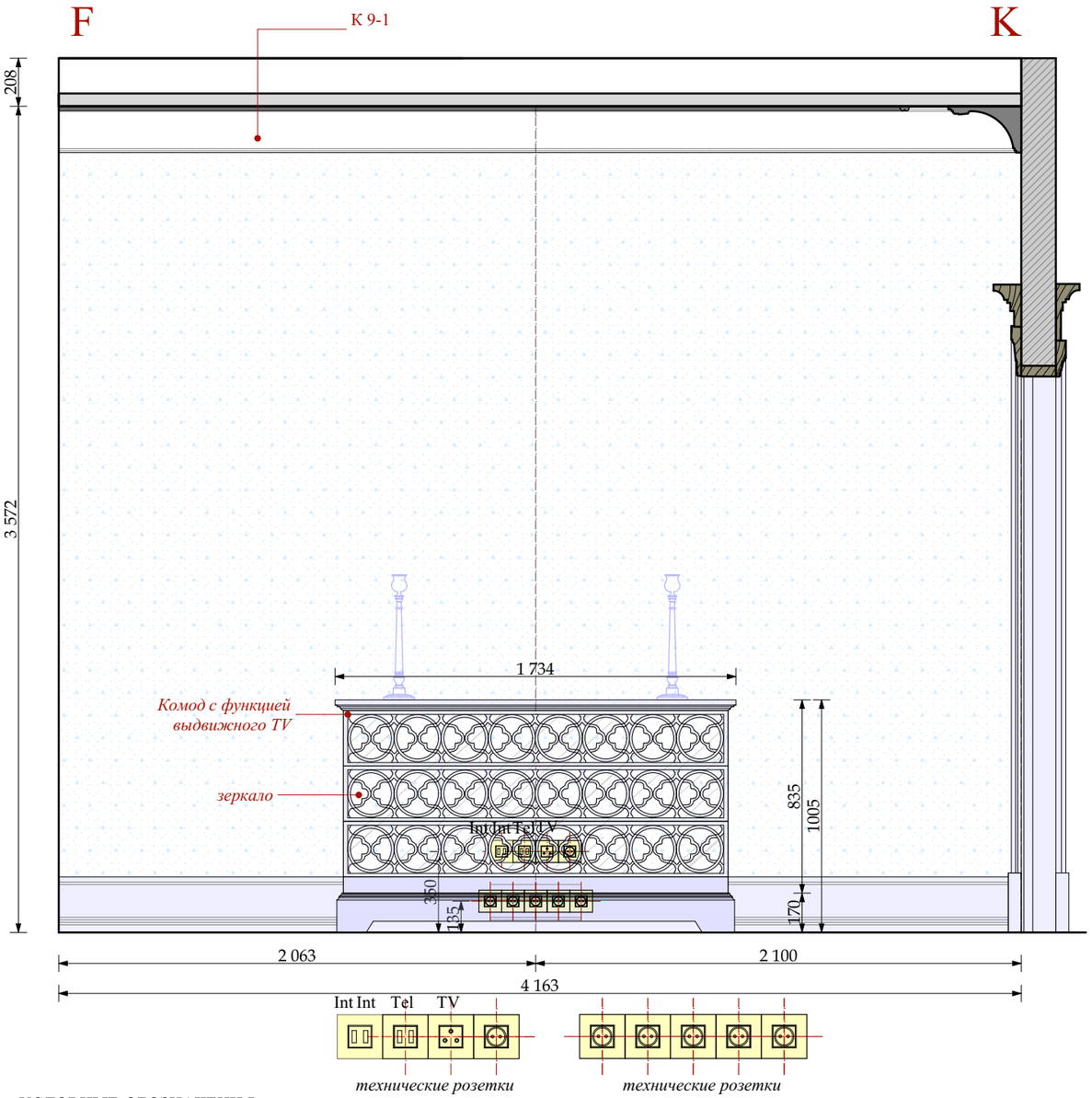

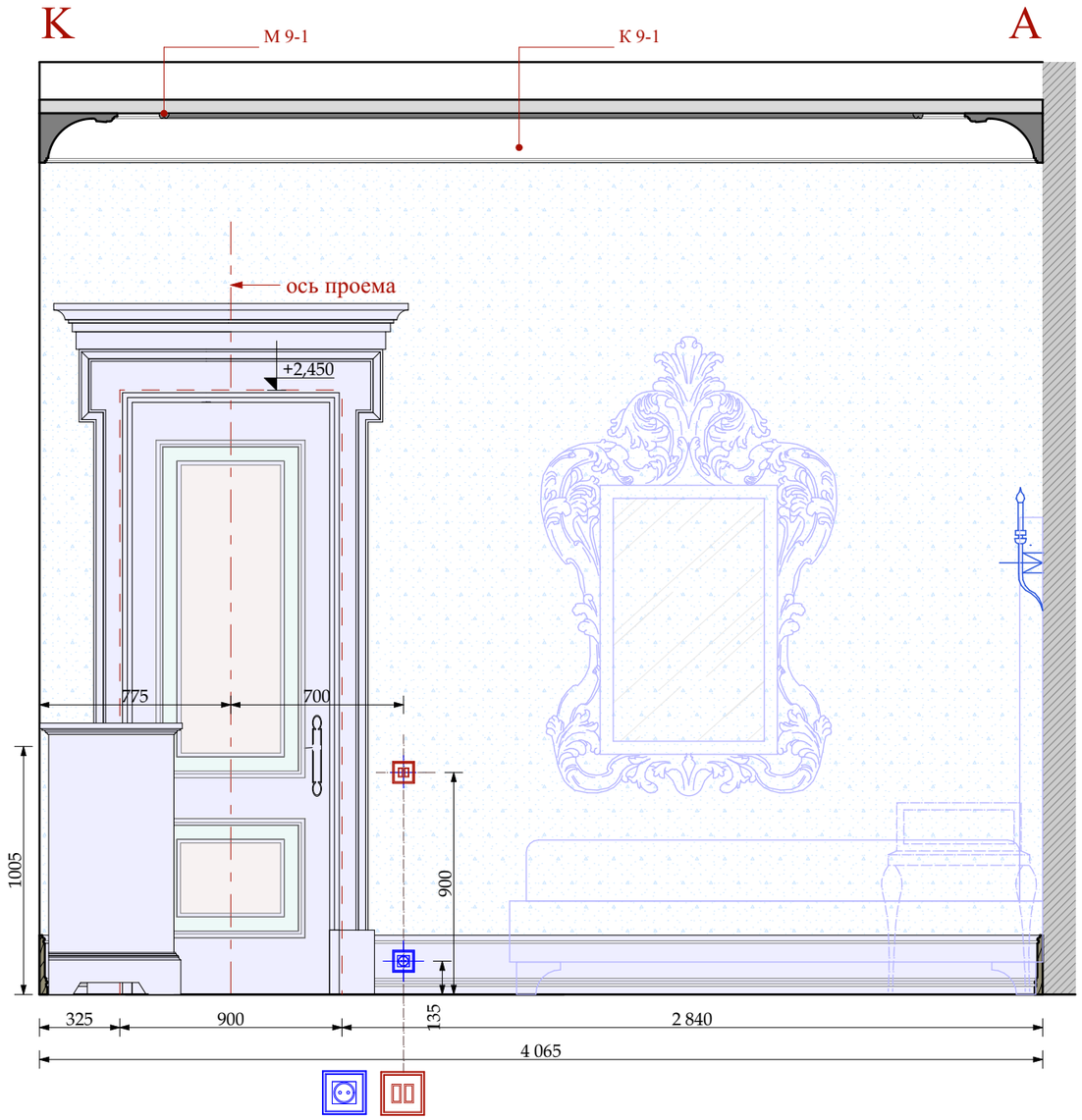

ОБОИ ТИП 9-1

столярные изделия индивидуального изготовления

М 1:25

УСЛОВНЫЕ ОБОЗНАЧЕНИЯ

Электрика английской модульности
(максимальное кол-во постов в одной раме два)

- ВЫКЛЮЧАТЕЛЬ 4 -х клавишный.
- ВЫКЛЮЧАТЕЛЬ 3 -х клавишный.
- ВЫКЛЮЧАТЕЛЬ 2 -х клавишный.
- ВЫКЛЮЧАТЕЛЬ 1 -х клавишный.
- ЭЛЕКТРИЧЕСКИЙ ВЫВОД
- СИЛОВАЯ РОЗЕТКА
- ДВЕ СИЛОВЫЕ РОЗЕТКИ в одной рамке

технические розетки
(максимальное кол-во постов в одной рамке пять)

- Int — ИНТЕРНЕТ РОЗЕТКА
- Tel — ТЕЛЕФОННАЯ РОЗЕТКА
- TV — ТЕЛЕВИЗИОННАЯ РОЗЕТКА
- СИЛОВАЯ РОЗЕТКА

Согласовано:

Взам.инв.№

Подп. и дата

Инв.№ подл.

Изм.	Кол.уч.	Лист	№док.	Дата	Подп.
				22.01.2016	
Рук.проекта		Кушнарёва			
Архитектор		Чапланова			
Архитектор		Уполовникова			
Декоратор		Чапланова			
Менеджер		Суханкина			

Шифр:PR
Заказчик: Частное лицо

Адрес: г. Москва, ул. Пречистинка, д 13, кв 5

Квартира	Стадия	Лист	Листов
	РП	68	
Помещение № 9. Спальня. Развертки.	ООО"Чарльз Камерон"		

Копировал A3

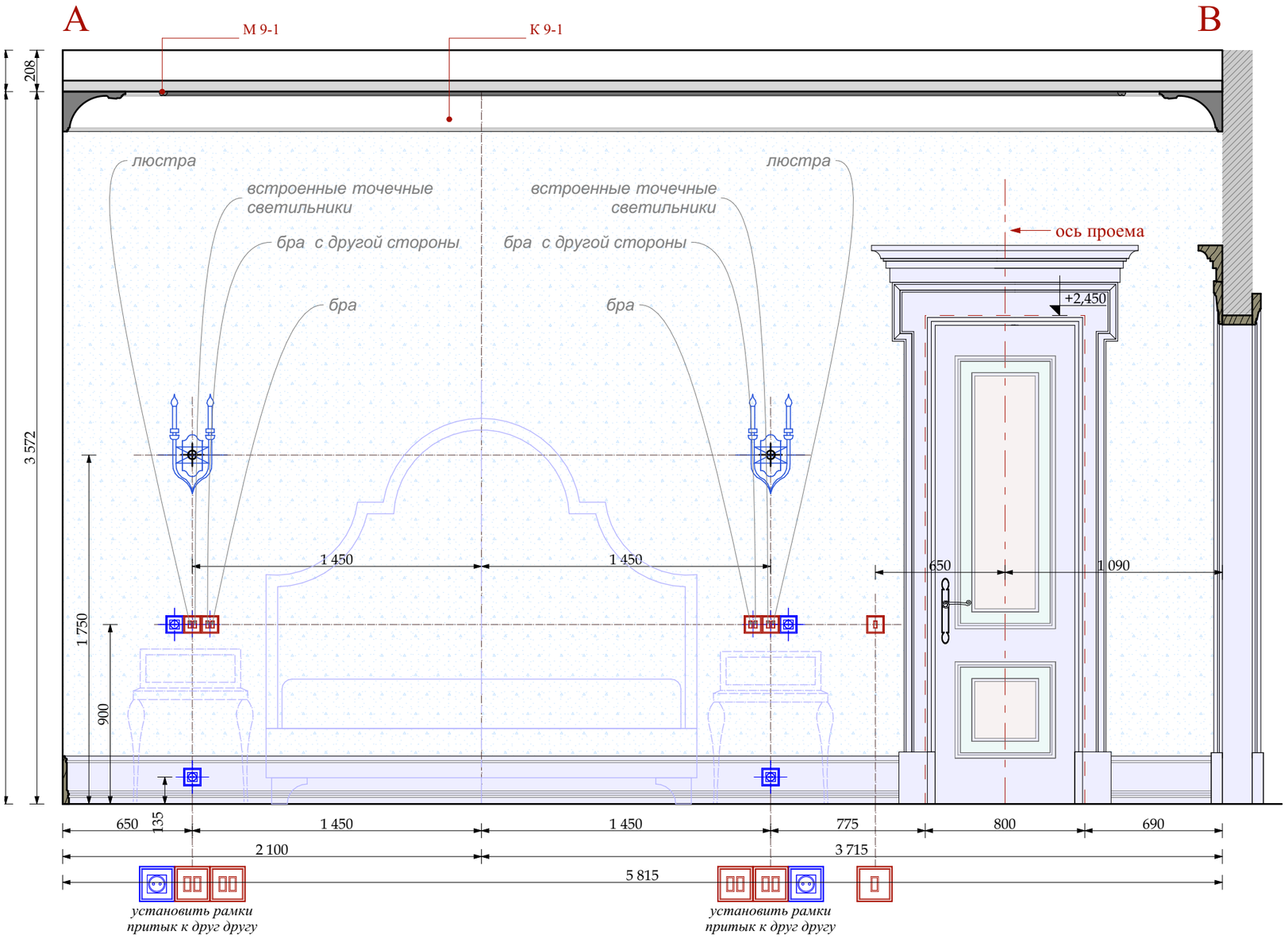

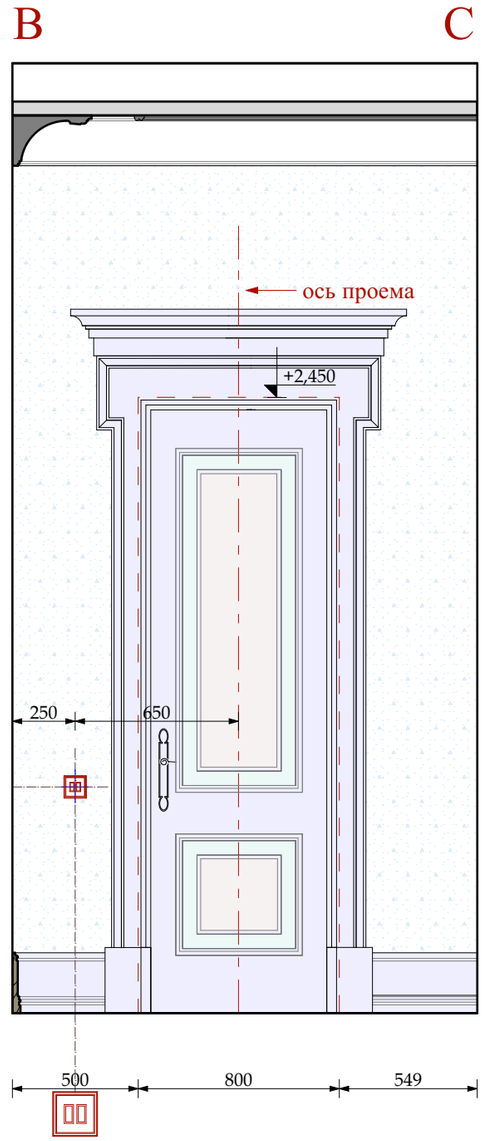

М 1:25

УСЛОВНЫЕ ОБОЗНАЧЕНИЯ

Электрика английской модульности
(максимальное кол-во постов в одной раме два)

- ВЫКЛЮЧАТЕЛЬ 4 -х клавишный.
- ВЫКЛЮЧАТЕЛЬ 3 -х клавишный.
- ВЫКЛЮЧАТЕЛЬ 2 -х клавишный.
- ВЫКЛЮЧАТЕЛЬ 1 -х клавишный.
- ЭЛЕКТРИЧЕСКИЙ ВЫВОД
- СИЛОВАЯ РОЗЕТКА
- ДВЕ СИЛОВЫЕ РОЗЕТКИ в одной рамке
- ОБОИ ТИП 9-1
- столярные изделия индивидуального изготовления

Изм.	Кол.уч.	Лист	№док.	Дата	Подп.
				22.01.2016	
Рук.проекта		Кушнарёва			
Архитектор		Чапланова			
Архитектор		Уполовникова			
Декоратор		Чапланова			
Менеджер		Суханкина			

Шифр:PR
Заказчик: Частное лицо

Адрес: г. Москва, ул. Пречистинка, д 13, кв 5

Квартира	Стадия	Лист	Листов
	РП	69	
Помещение № 9. Спальня. Развертки.	ООО"Чарльз Камерон"		

Согласовано:

Взам.инв.№

Подп. и дата

Инв.№ подл.

Копировал A3

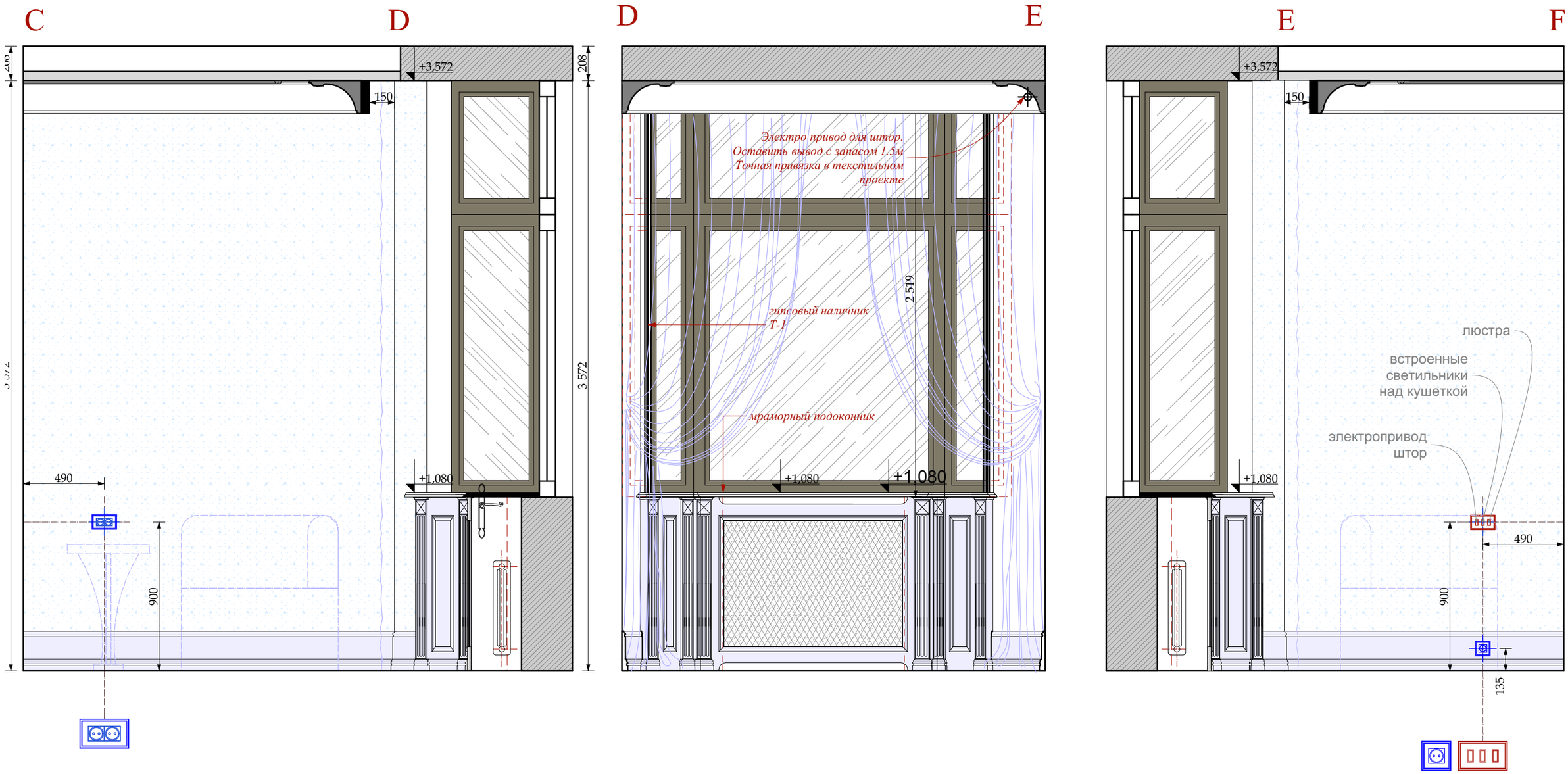

М 1:25

УСЛОВНЫЕ ОБОЗНАЧЕНИЯ

Электрика английской модульности
(максимальное кол-во постов в одной раме два)

- ВЫКЛЮЧАТЕЛЬ 4 -х клавишный.
- ВЫКЛЮЧАТЕЛЬ 3 -х клавишный.
- ВЫКЛЮЧАТЕЛЬ 2 -х клавишный.
- ВЫКЛЮЧАТЕЛЬ 1 -х клавишный.
- ЭЛЕКТРИЧЕСКИЙ ВЫВОД
- СИЛОВАЯ РОЗЕТКА
- ДВЕ СИЛОВЫЕ РОЗЕТКИ в одной рамке
- ОБОИ ТИП 9-1
- столярные изделия индивидуального изготовления

Изм.	Кол.уч.	Лист	№док.	Дата	Подп.
				22.01.2016	
Рук.проекта		Кушнарёва			
Архитектор		Чапланова			
Архитектор		Уполовникова			
Декоратор		Чапланова			
Менеджер		Суханкина			

Шифр:PR
Заказчик: Частное лицо

Адрес: г. Москва, ул. Пречистинка, д 13, кв 5

Квартира	Стадия	Лист	Листов
	РП	70	
Помещение № 9. Спальня. Развертки.	ООО"Чарльз Камерон"		

Согласовано:
Взам.инв.№
Подп. и дата
Инв.№ подл.

Копировал А3

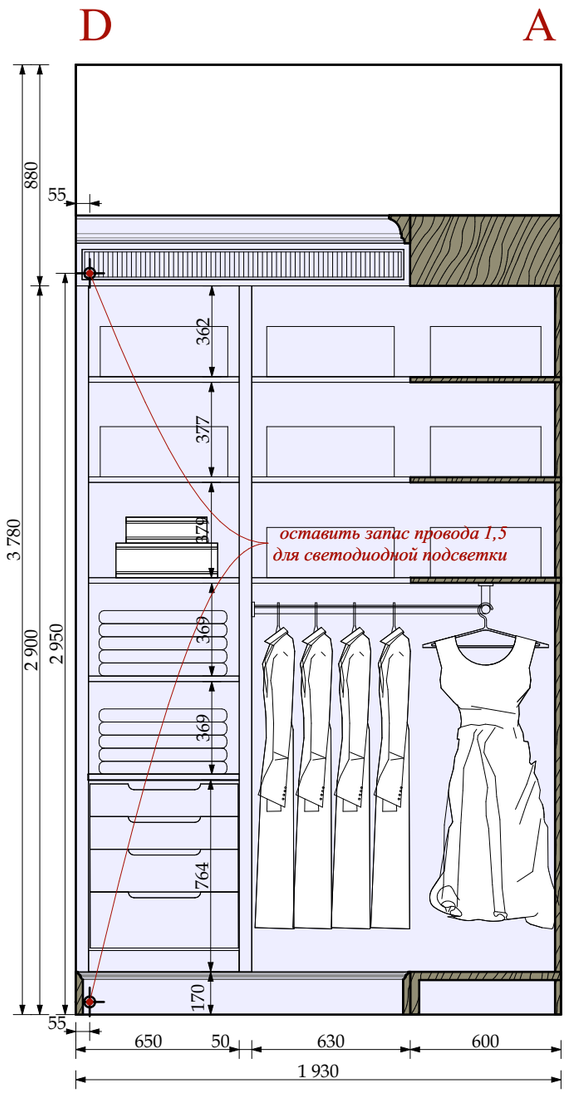

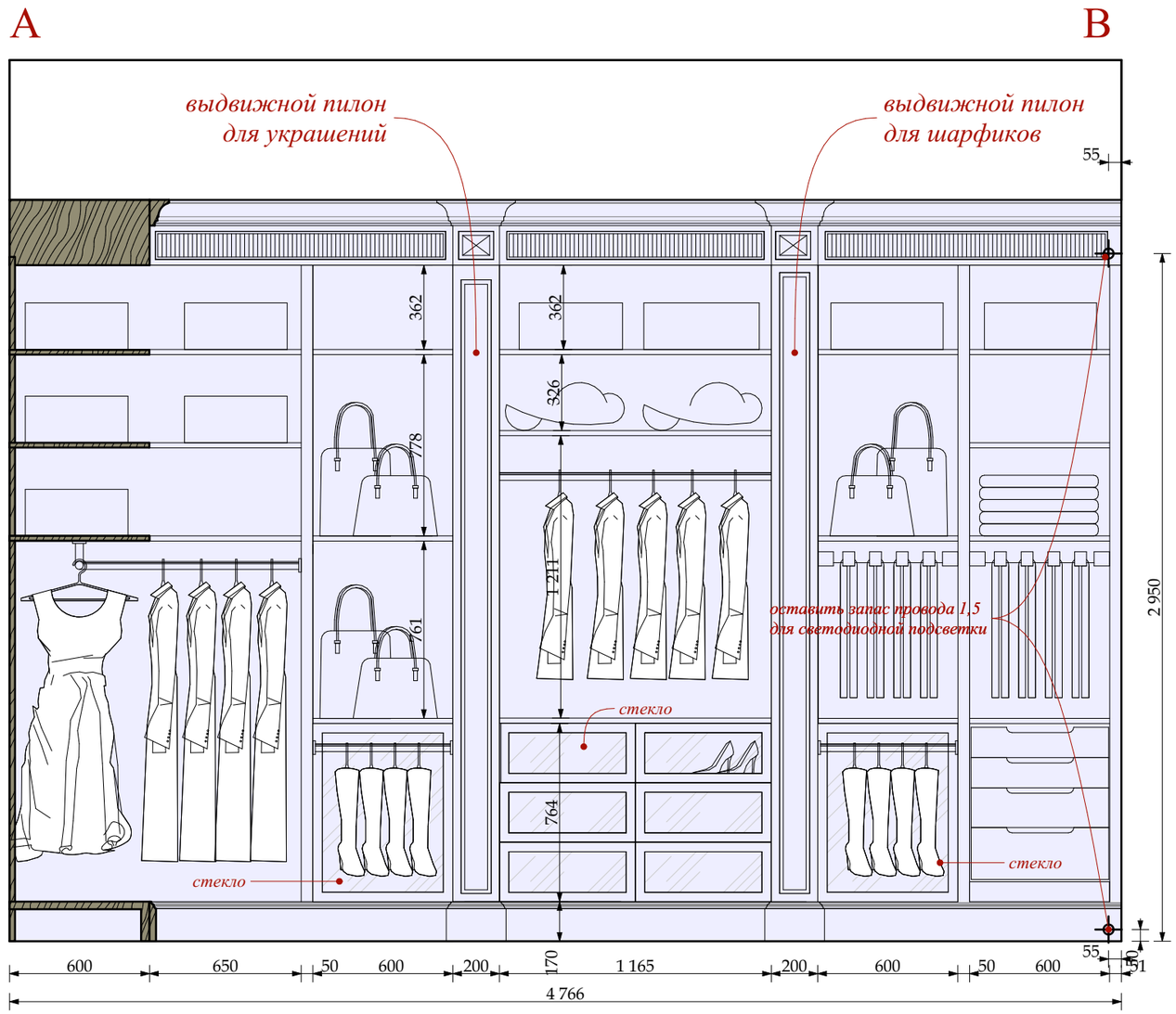

тип подсветки
и выдвижного пилона

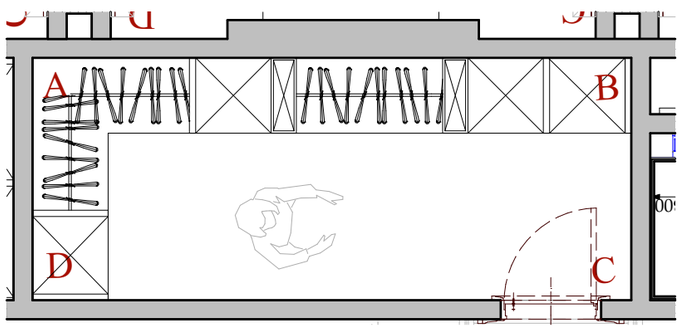

ОБОИ ТИП 9-1

столярные изделия
индивидуального изготовления

ЭЛЕКТРИЧЕСКИЙ ВЫВОД

М 1:50

Изм.	Кол.уч.	Лист	№док.	Дата	Подп.
				22.01.2016	
Рук.проекта		Кушнарёва			
Архитектор		Чапланова			
Архитектор		Уполовникова			
Декоратор		Чапланова			
Менеджер		Суханкина			

Шифр:PR
Заказчик: Частное лицо

Адрес: г. Москва, ул. Пречистинка, д 13, кв 5

Квартира

Помещение №10. Главаная гардеробная.Указания разверток. Развертки.

Стадия	Лист	Листов
РП	71	

ООО"Чарльз Камерон"

Согласовано:

Взам.инв.№

Подп. и дата

Инв.№ подл.

Копировал A3

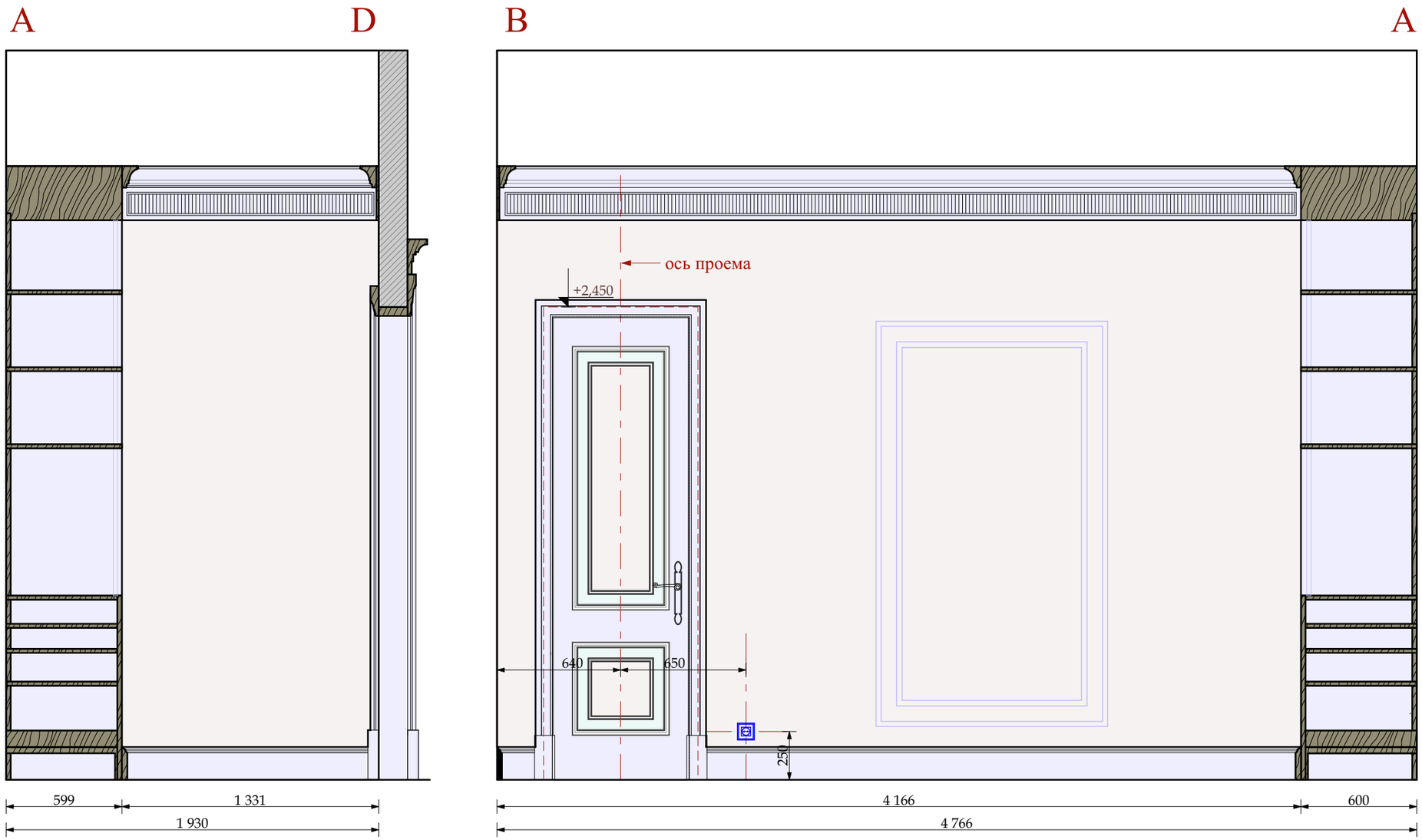

ОБОИ ТИП 9-1

столярные изделия
индивидуального изготовления

М 1:25

						Шифр:PR
						Заказчик: Частное лицо
						Адрес: г. Москва, ул. Пречистинка, д 13, кв 5
Изм.	Кол.уч.	Лист	№док.	Дата	Подп.	
				22.01.2016		Квартира
Рук.проекта		Кушнарёва				
Архитектор		Чапланова				
Архитектор		Уполовникова				Помещение №10. Главаная гардеробная.Развертки.
Декоратор		Чапланова				
Менеджер		Суханкина				

Стадия	Лист	Листов
РП	72	

ООО"Чарльз Камерон"

Согласовано:

Взам.инв.№

Подп. и дата

Инв.№ подл.

Копировал А3

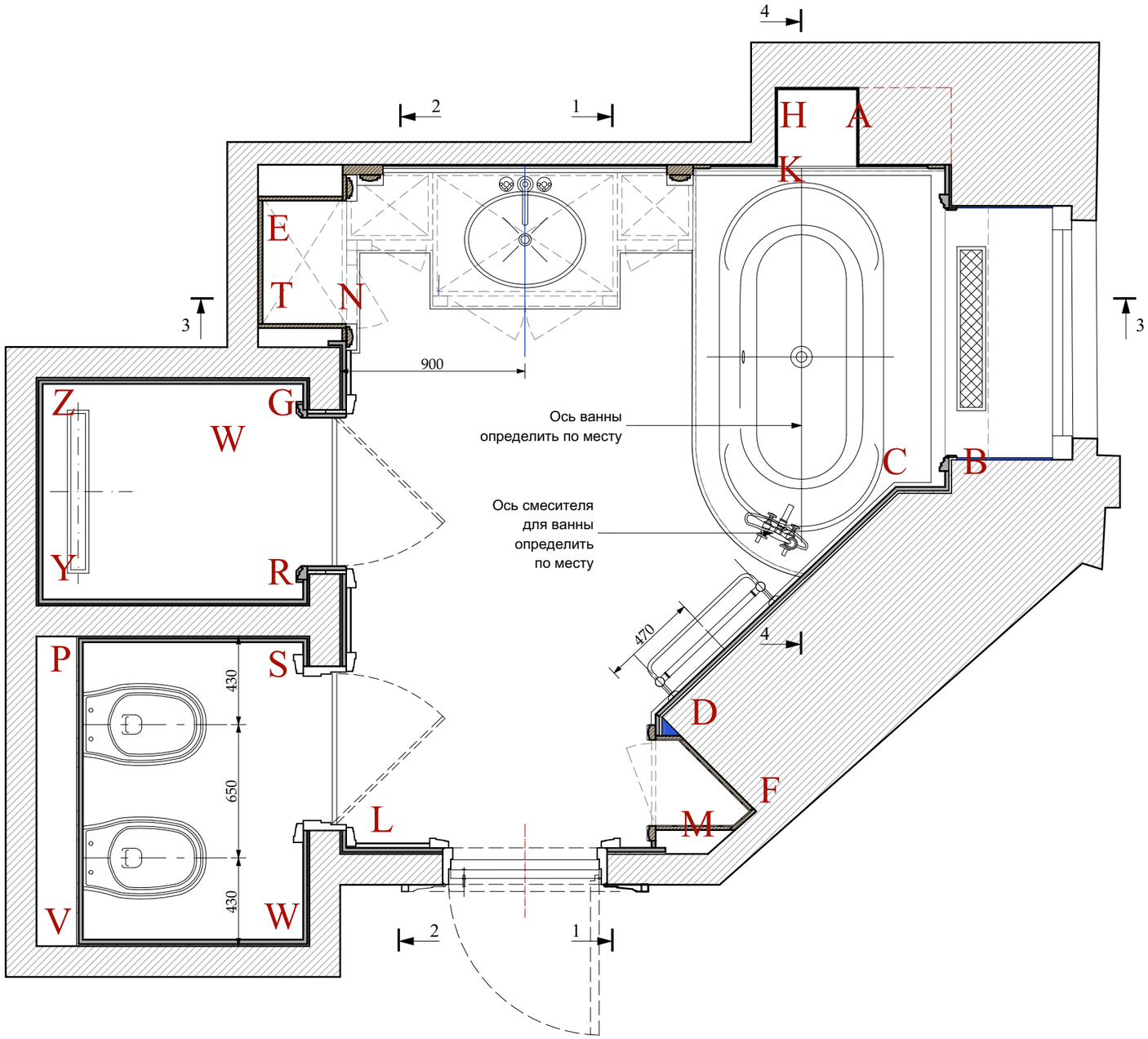

М 1:25

						Шифр:PR		
						Заказчик: Частное лицо		
						Адрес: г. Москва, ул. Пречистинка, д 13, кв 5		
Изм.	Кол.уч.	Лист	№док.	Дата	Подп.			
				22.01.2016		Квартира	Стадия	Лист	Листов
Рук.проекта		Кушнарёва					РП	73	
Архитектор		Чапланова							
Архитектор		Уполовникова				Помещение №11. Главная ванна. План указания разверток.	ООО"Чарльз Камерон"		
Декоратор		Чапланова							
Менеджер		Суханкина							

Согласовано:

Взам.инв.№

Подп. и дата

Инв.№ подл.

Копировал А3

мрамор тип
11-4

разработка мраморного поддона совместно со смежниками в ходе архнадзора. (Противоскользящие надсечки или мрамор с термической обработкой.

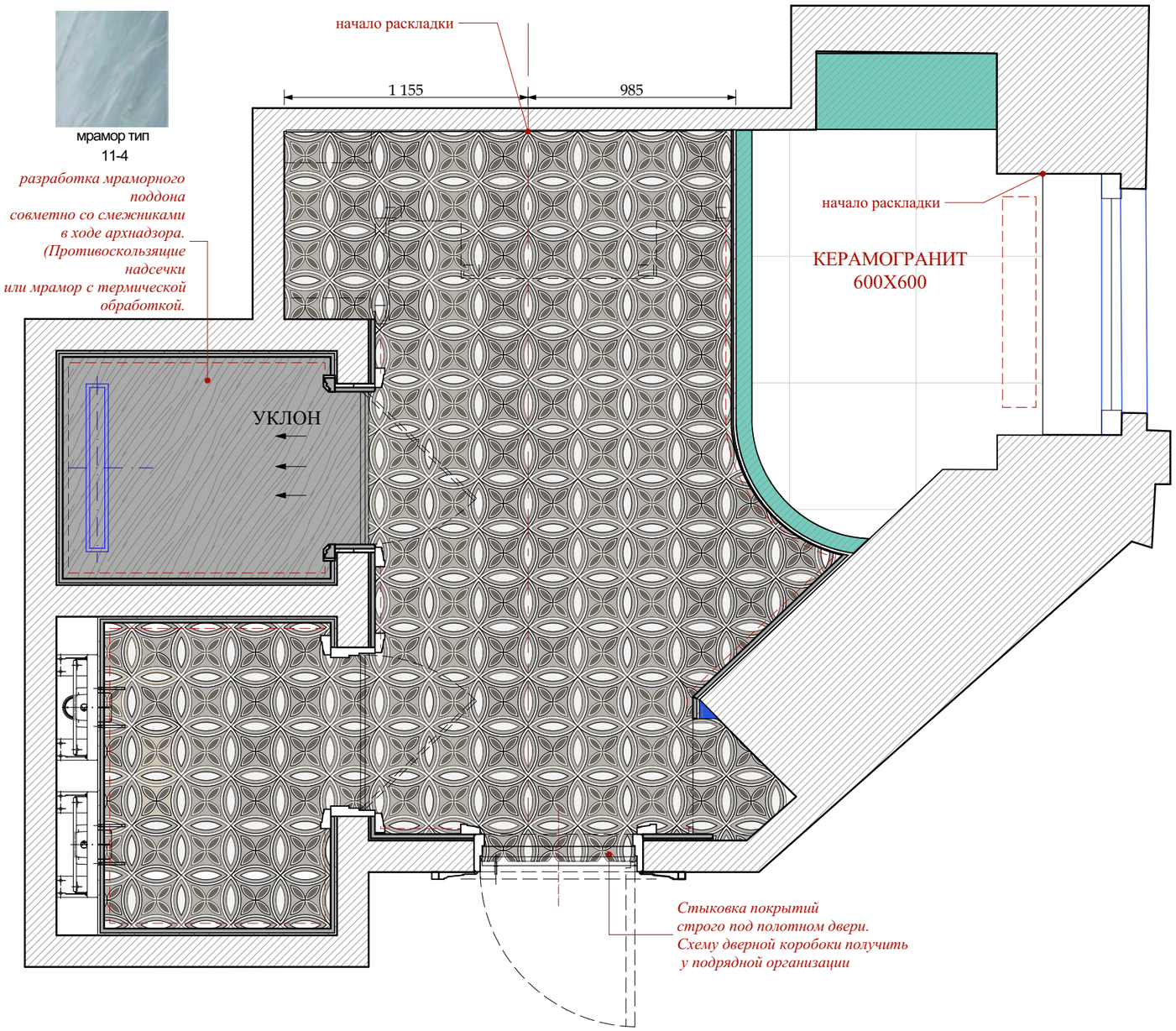

Стыковка покрытий строго под полотном двери. Схему дверной коробоки получить у подрядной организации

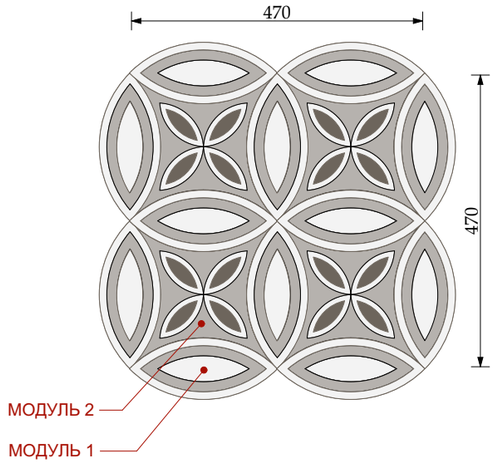

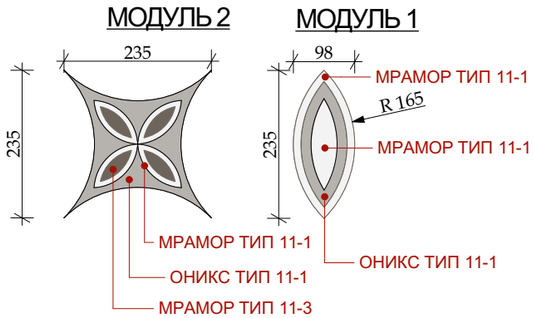

Мрамор толщиной 20мм

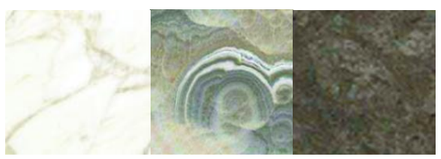

мрамор тип 11-1 | оникс тип 11-1 | мрамор тип 11-3

М 1:25

Согласовано:

Взам.инв.№

Подп. и дата

Инв.№ подл.

Изм.	Кол.уч.	Лист	№док.	Дата	Подп.
				22.01.2016	
Рук.проекта		Кушнарёва			
Архитектор		Чапланова			
Архитектор		Уполовникова			
Декоратор		Чапланова			
Менеджер		Суханкина			

Шифр:PR
Заказчик: Частное лицо

Адрес: г. Москва, ул. Пречистинка, д 13, кв 5

Квартира

Помещение №11. Главная ванна. Пол. Раскладка мрамора.

Стадия	Лист	Листов
РП	74	

ООО"Чарльз Камерон"

Копировал А3

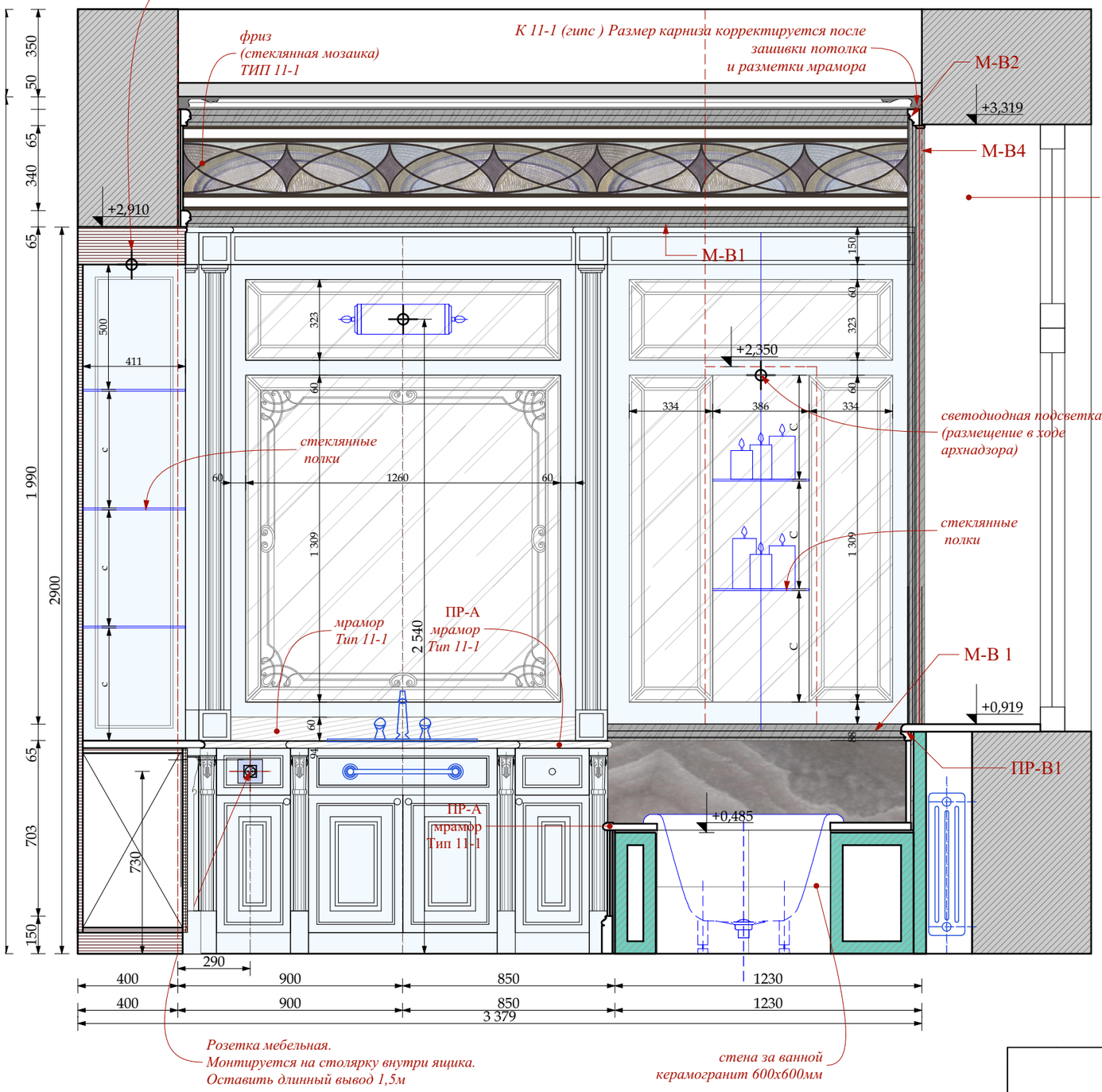

ЗЕРКАЛА И СТЕКЛЯННЫЕ ПОЛКИ

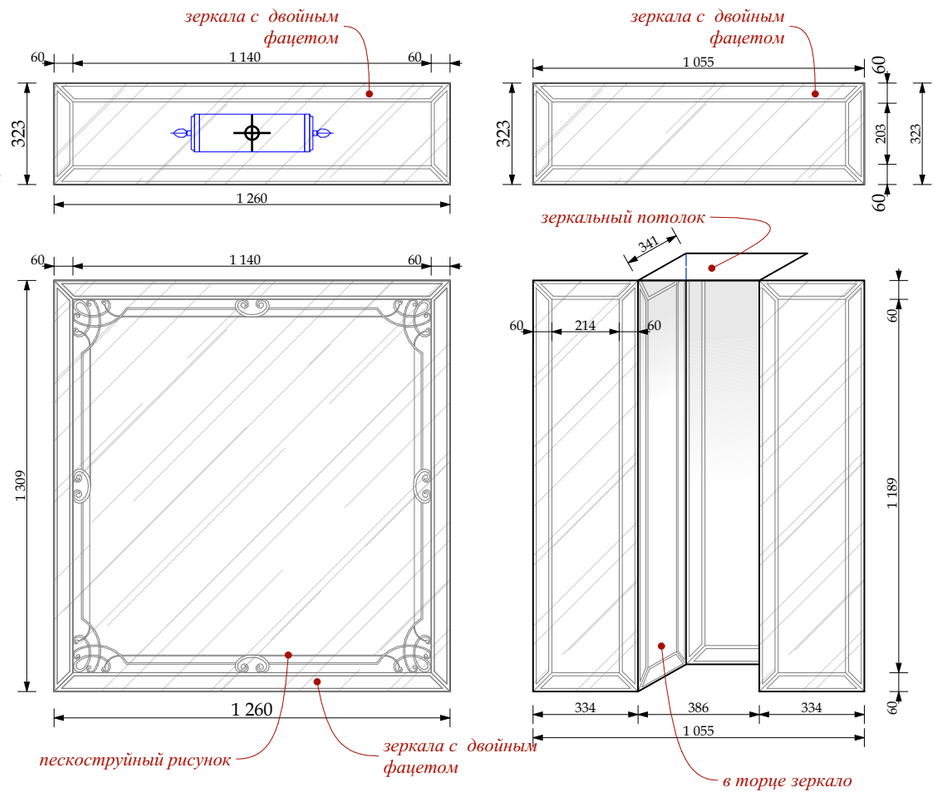

Размеры зеркал проектные. Произвести замеры по факту
Зеркало -серебро с фацетом 15мм . Толщина зеркала 8 мм.
Отверстие в зеркале см. техкарту бра. Стеклянные полки см.
Развертки Ванной №11.

МРАМОР ТИП 11-1

МОЗАИКА ТИП 11-2

МРАМОР ТИП 11-2

ОНИКС ТИП 11-1

МРАМОР ТИП 11-4

СТОЛЯРКА

М 1:20

Примечания!!!
1.Красным указаны размеры от мрамора, без учета толщины отделочного матермала
2.Толщина мрамора 20мм

УСЛОВНЫЕ ОБОЗНАЧЕНИЯ

ЭЛЕКТРИЧЕСКИЙ ВЫВОД

СИЛОВАЯ РОЗЕТКА. ВЛАГОЗАЩЕЩЕННАЯ

РЕГУЛЯТОР ТЕПЛОГО ПОЛА

Согласовано:

Взам.инв.№

Подп. и дата

Инв.№ подл.

Изм.	Кол.уч.	Лист	№док.	Дата	Подп.
				22.01.2016	
Рук.проекта		Кушнарёва			
Архитектор		Чапланова			
Архитектор		Уполовникова			
Декоратор		Чапланова			
Менеджер		Суханкина			

Шифр:PR
Заказчик: Частное лицо

Адрес: г. Москва, ул. Пречистинка, д 13, кв 5

Квартира	Стадия	Лист	Листов
	РП	75	
Помещение №11. Главная ванна. Развертки. Зеркала и стеклянные полки.	ООО"Чарльз Камерон"		

Копировал А3

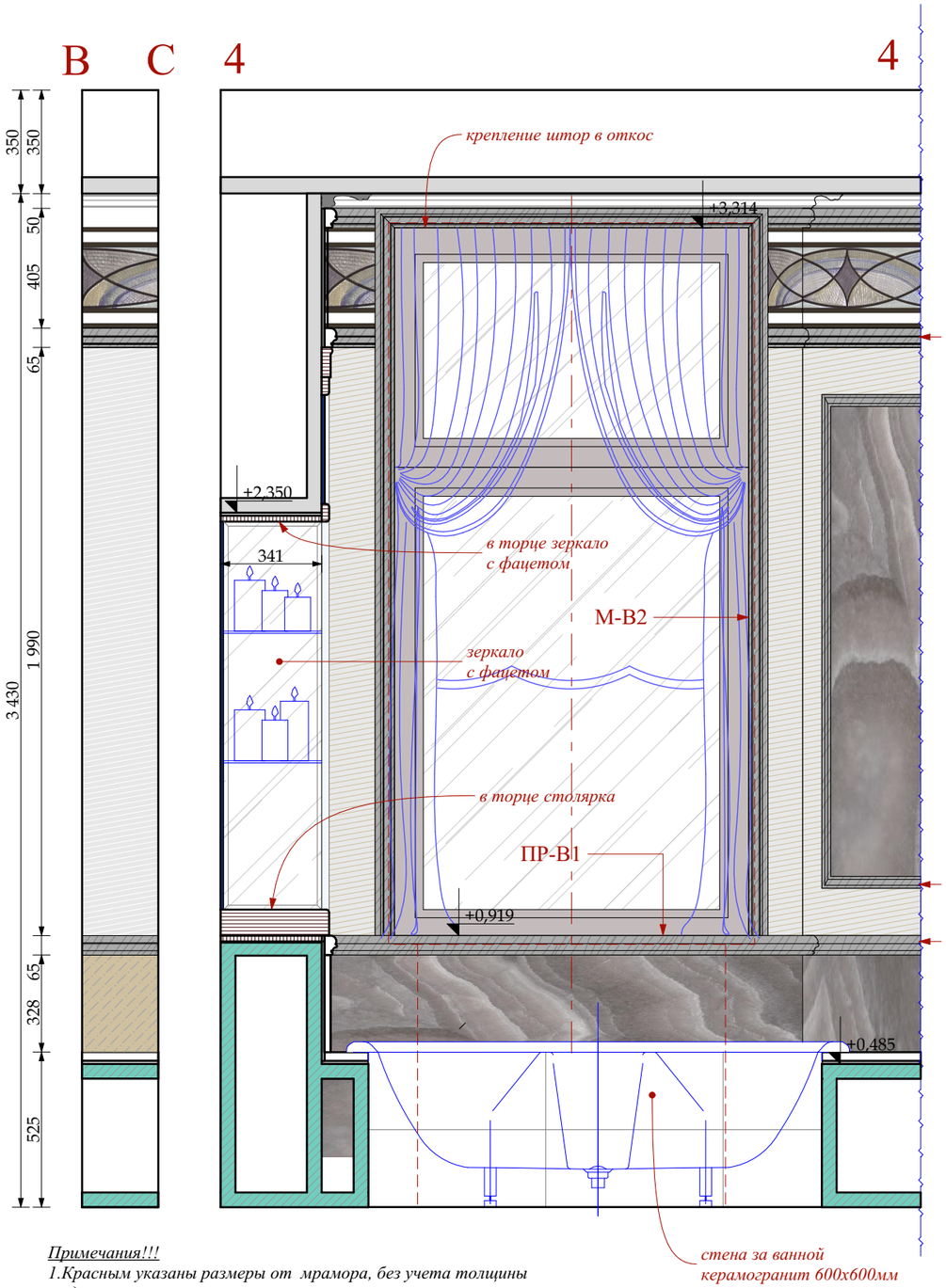

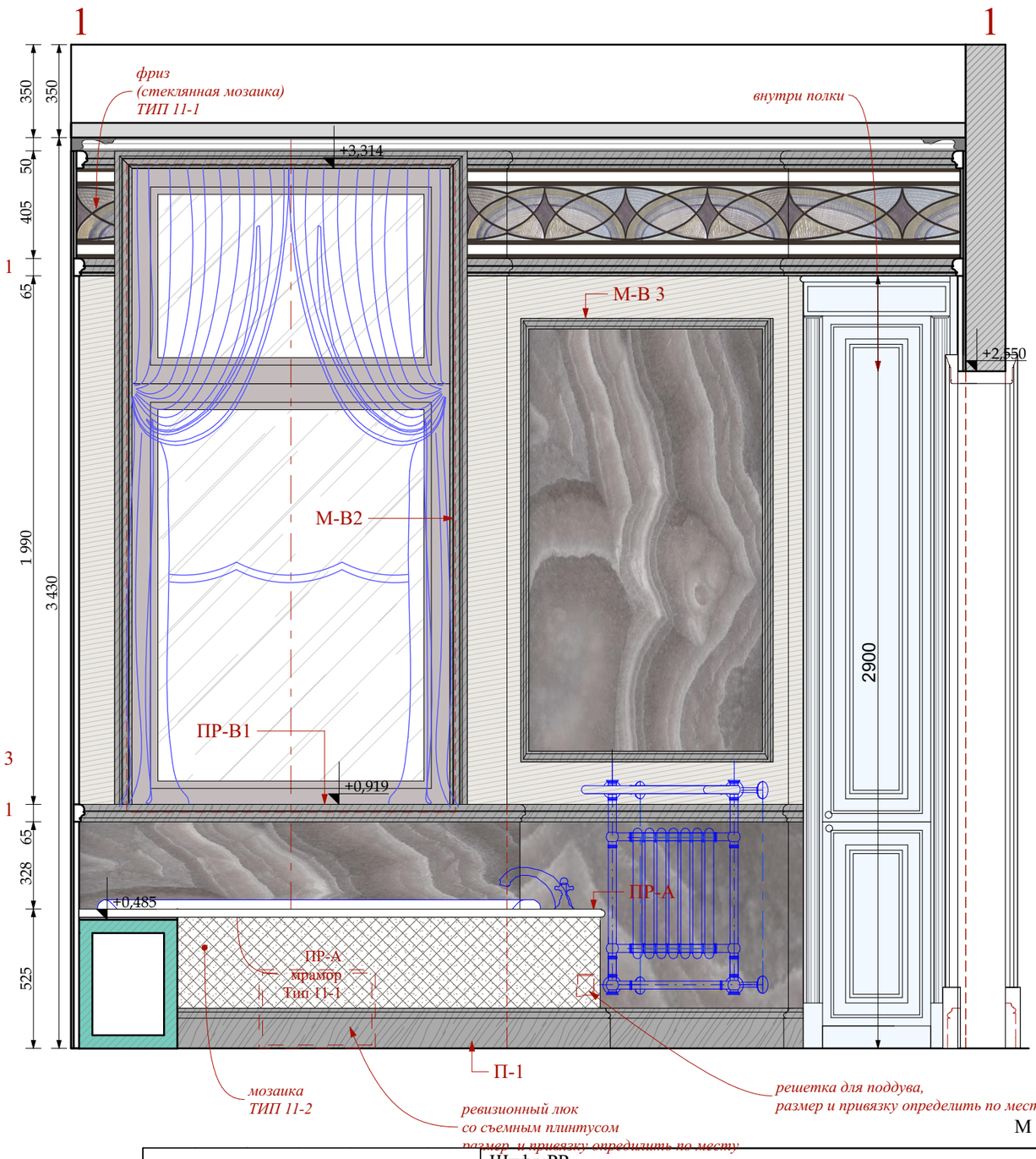

М 1:20

Примечания!!!

1.Красным указаны размеры от мрамора, без учета толщины отделочного матермала

2.Толщина мрамора 20мм

МРАМОР ТИП 11-1

МРАМОР ТИП 11-2

МРАМОР ТИП 11-4

МОЗАИКА ТИП 11-2

ОНИКС ТИП 11-1

СТОЛЯРКА

Согласовано:

Взам.инв.№

Подп. и дата

Инв.№ подл.

						Шифр:PR Заказчик: Частное лицо
						Адрес: г. Москва, ул. Пречистинка, д 13, кв 5
Изм.	Кол.уч.	Лист	№док.	Дата	Подп.	
				22.01.2016		Квартира
Рук.проекта		Кушнарёва				
Архитектор		Чапланова				
Архитектор		Уполовникова				Помещение №11. Главная ванна. Развертки.
Декоратор		Чапланова				
Менеджер		Суханкина				

Стадия	Лист	Листов
РП	76	

ООО"Чарльз Камерон"

Копировал

А3

C D M L 2 2

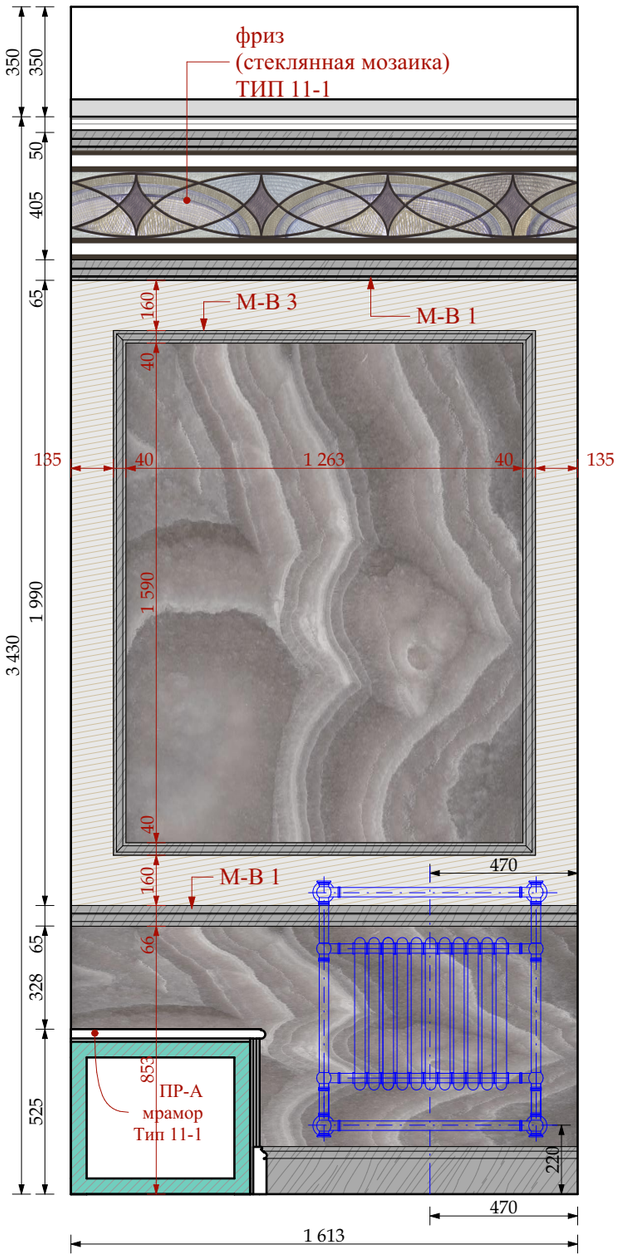

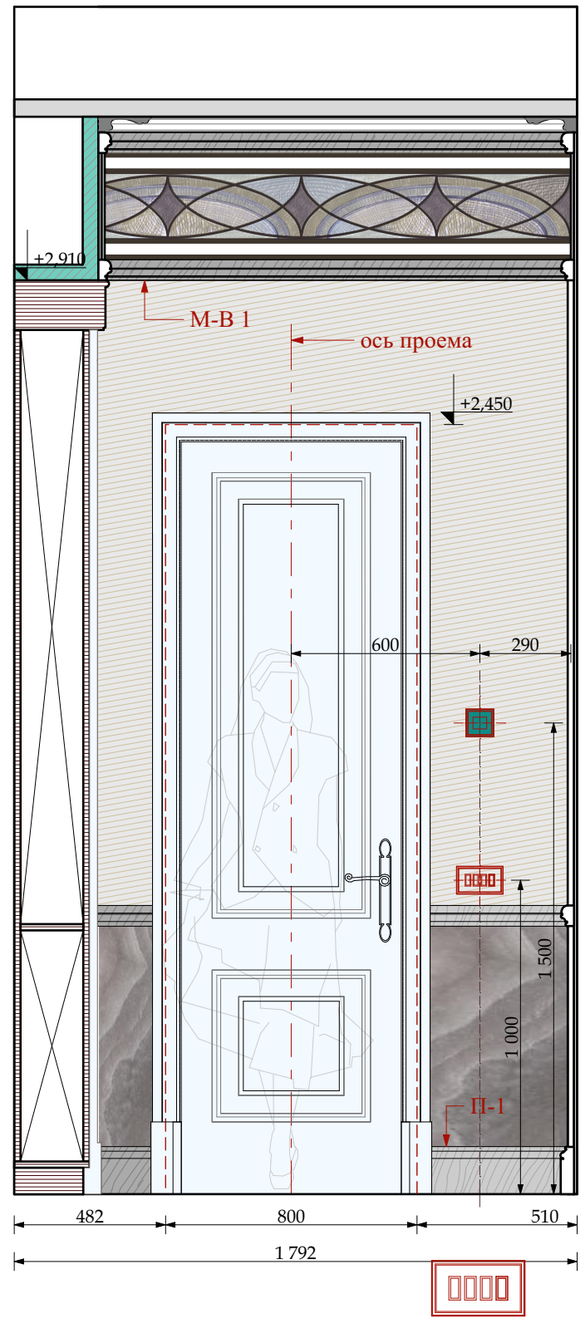

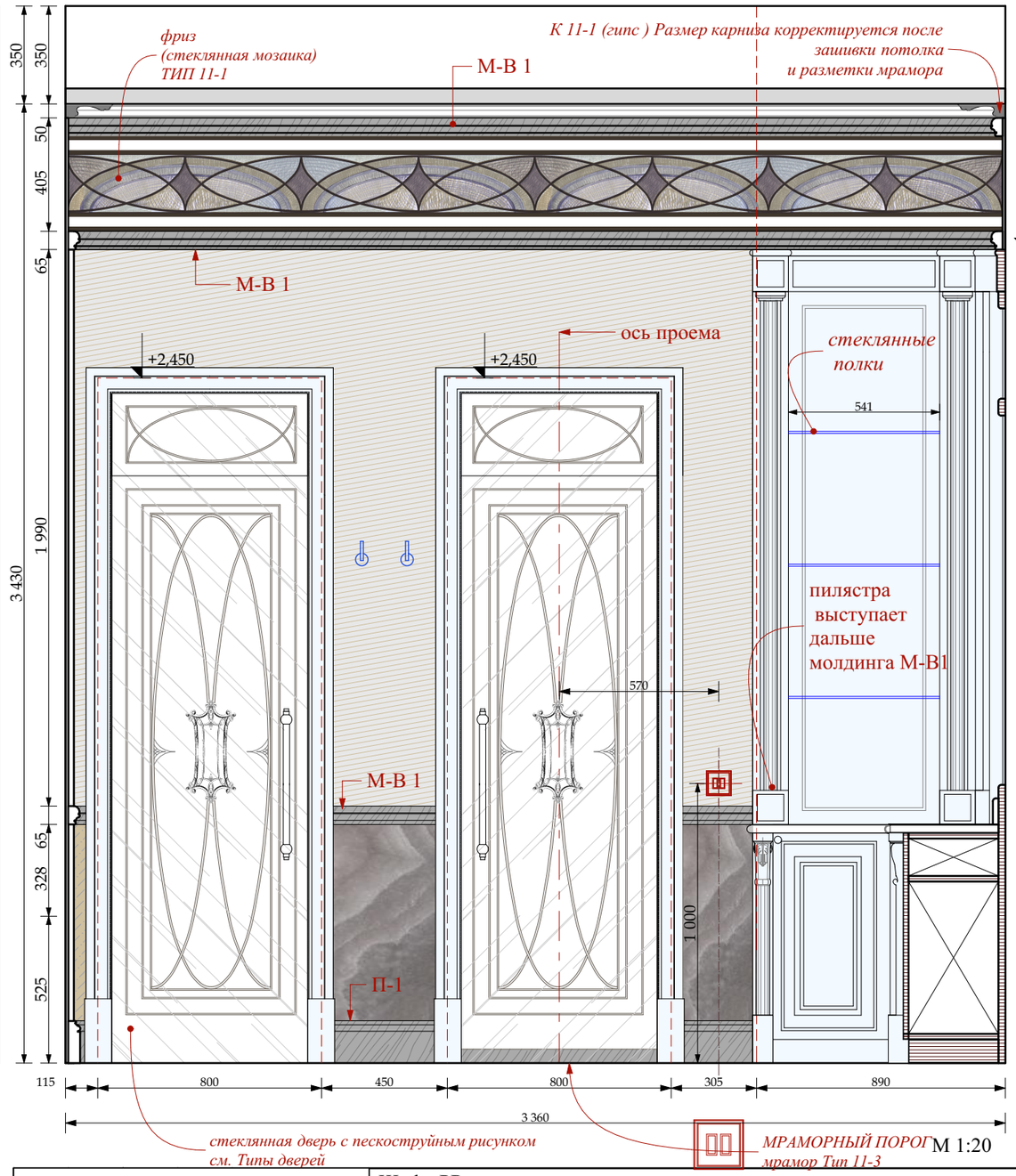

М 1:20

Примечания!!!
1.Красным указаны размеры от мрамора, без учета толщины отделочного матермала
2.Толщина мрамора 20мм

МРАМОР ТИП 11-1
МРАМОР ТИП 11-2
МРАМОР ТИП 11-4
МОЗАИКА ТИП 11-2
ОНИКС ТИП 11-1
СТОЛЯРКА

УСЛОВНЫЕ ОБОЗНАЧЕНИЯ

ВЫКЛЮЧАТЕЛЬ 4 -х клавишный.
ВЫКЛЮЧАТЕЛЬ 3 -х клавишный.
РЕГУЛЯТОР ТЕПЛОГО ПОЛА

Согласовано:
Взам.инв.№
Подп. и дата
Инв.№ подл.

Изм.	Кол.уч.	Лист	№док.	Дата	Подп.
				22.01.2016	
Рук.проекта		Кушнарёва			
Архитектор		Чапланова			
Архитектор		Уполовникова			
Декоратор		Чапланова			
Менеджер		Суханкина			

Шифр:PR
Заказчик: Частное лицо

Адрес: г. Москва, ул. Пречистинка, д 13, кв 5

Квартира

Помещение №11. Главная ванна.
Развертки.

Стадия	Лист	Листов
РП	77	

ООО"Чарльз Камерон"

Копировал А3

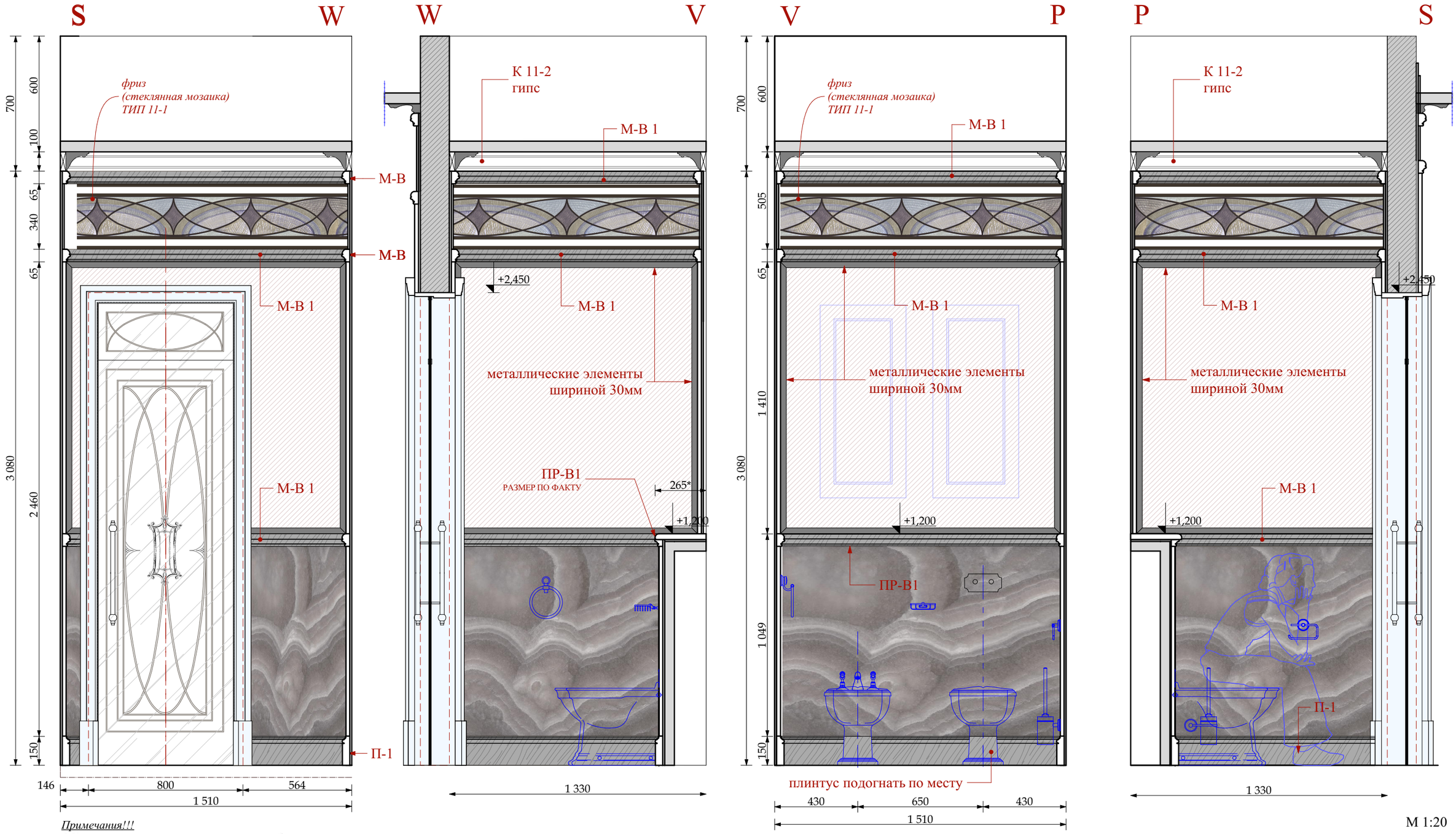

Примечания!!!

1.Красным указаны размеры от мрамора, без учета толщины отделочного матермала

2.Толщина мрамора 20мм

МРАМОР ТИП 11-2

МРАМОР ТИП 11-4

ОНИКС ТИП 11-1

СТОЛЯРКА

ШТУКАТУРКА 11-1

Согласовано:

Взам.инв.№

Подп. и дата

Инв.№ подл.

						Шифр:PR Заказчик: Частное лицо
Изм.	Кол.уч.	Лист	№док.	Дата	Подп.	Адрес: г. Москва, ул. Пречистинка, д 13, кв 5
				22.01.2016		Квартира
Рук.проекта		Кушнарёва				Стадия: РП; Лист: 78; Листов:
Архитектор		Чапланова				
Архитектор		Уполовникова				Помещение №11. Главная ванна. Развертки.
Декоратор		Чапланова				ООО"Чарльз Камерон"
Менеджер		Суханкина				

Копировал А3

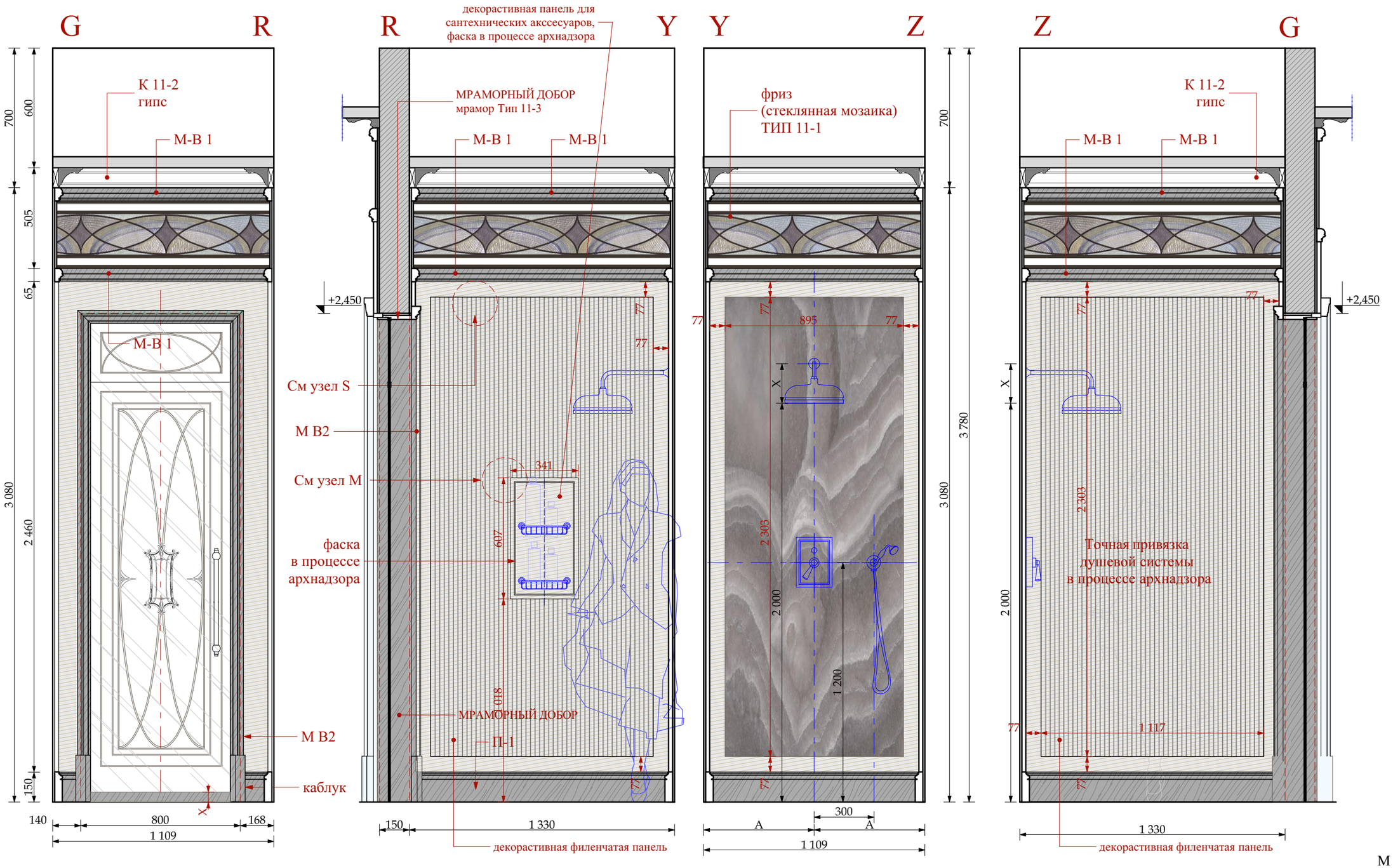

М 1:20

Примечания!!!
1.Красным указаны размеры от мрамора, без учета толщины отделочного матермала
2.Толщина мрамора 20мм

МРАМОР ТИП 11-2

МРАМОР ТИП 11-4

ОНИКС ТИП 11-1

Согласовано:

Взам.инв.№

Подп. и дата

Инв.№ подл.

						Шифр:PR Заказчик: Частное лицо
						Адрес: г. Москва, ул. Пречистинка, д 13, кв 5
Изм.	Кол.уч.	Лист	№док.	Дата	Подп.	
				22.01.2016		Квартира
Рук.проекта		Кушнарёва				Стадия: РП; Лист: 79; Листов:
Архитектор		Чапланова				
Архитектор		Уполовникова				Помещение №11. Главная ванна. Развертки.
Декоратор		Чапланова				ООО"Чарльз Камерон"
Менеджер		Суханкина				

Копировал А3

МРАМОРНАЯ СТОЛЕШНИЦА

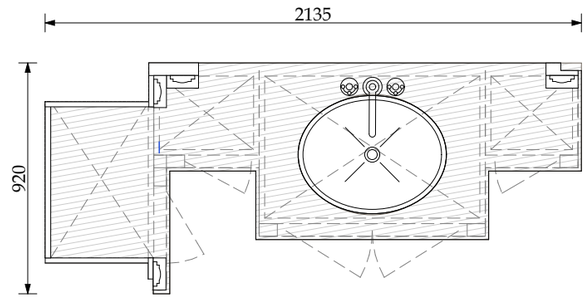

профиль ПР-А

Мрамор Тип11-1

ПОДОКОННИК

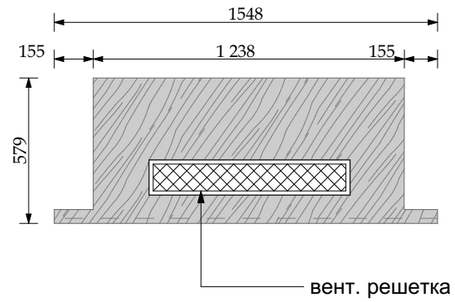

профиль ПР-В1

Мрамор Тип11-4

СТОЛШНИЦА ДЛЯ ВАННЫ

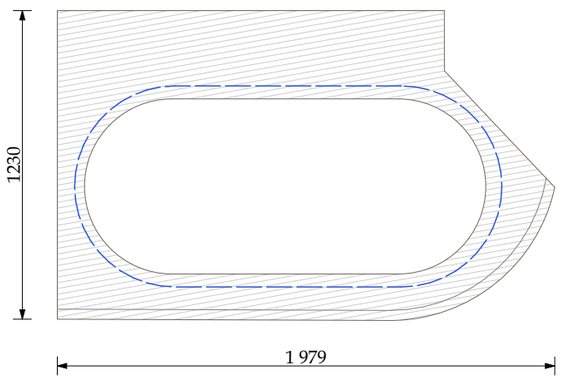

профиль ПР-А +выступающик бортик по кромке

Мрамор Тип11-1

Предусмотреть уклон
и отвод воды на столкшнице

ПОЛКА НАД ИНТАЛЯЦИЯМИ

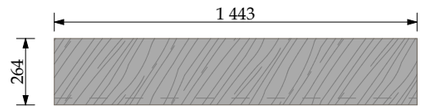

профиль ПР-В1

Мрамор Тип11-4

профиль ПР-В

Примечания!

1.Размеры данные на чертеже проектные, произвести замеры по месту!

2.Отверстия под ванну выпиливается по тех карте ванны (см техкарты). Ось ванны архитектор укажет по месту.

3.Отверстие под вент. решетку выпиливаются под выбранную решетку по месту

М 1:25

						Шифр:PR
						Заказчик: Частное лицо
						Адрес: г. Москва, ул. Пречистинка, д 13, кв 5
Изм.	Кол.уч.	Лист	№док.	Дата	Подп.	
				22.01.2016		Квартира
Рук.проекта		Кушнарёва				
Архитектор		Чапланова				
Архитектор		Уполовникова				Помещение №11. Главная ванна. Мрамор. Детали.
Декоратор		Чапланова				
Менеджер		Суханкина				

Стадия	Лист	Листов
РП	80	

ООО"Чарльз Камерон"

Согласовано:

Взам.инв.№

Подп. и дата

Инв.№ подл.

Копировал А3

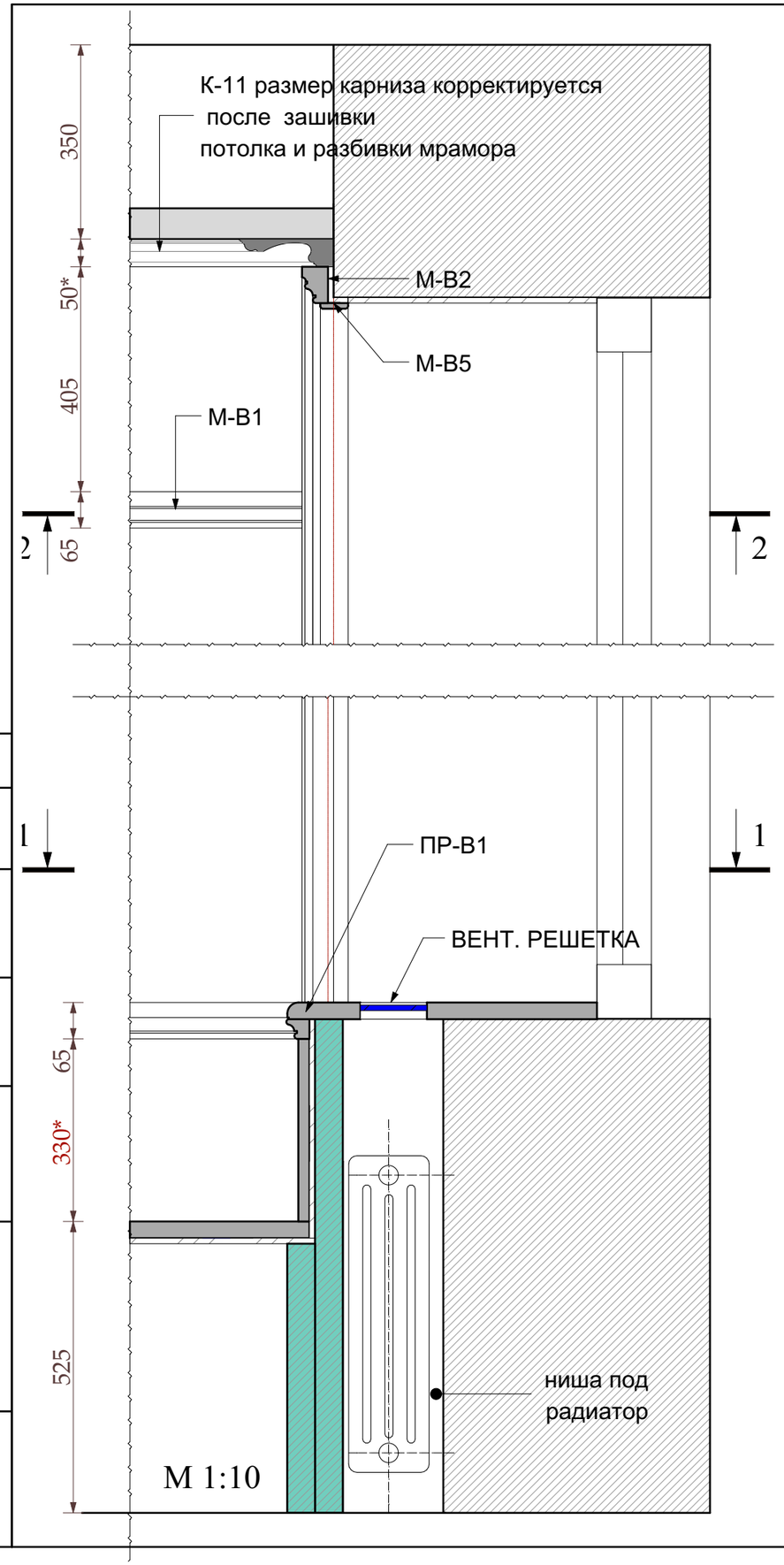

М 1:10

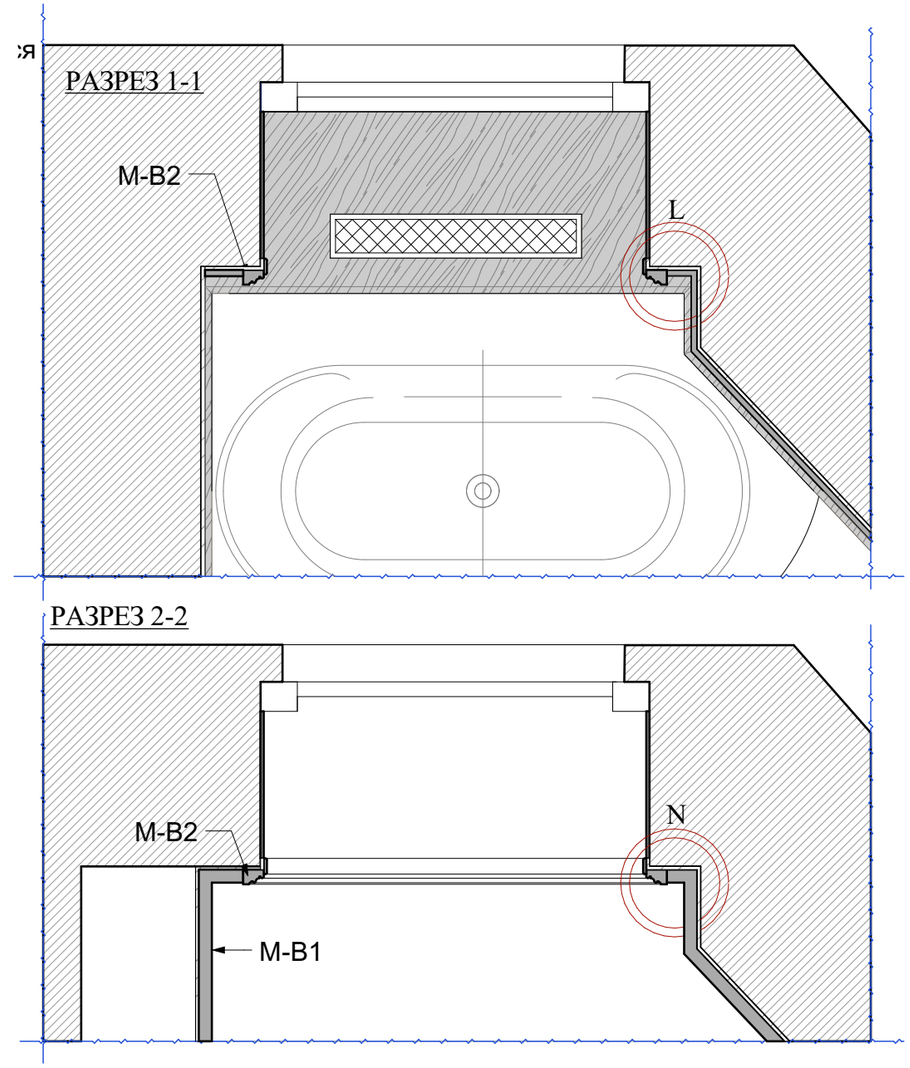

М 1:20

L-L

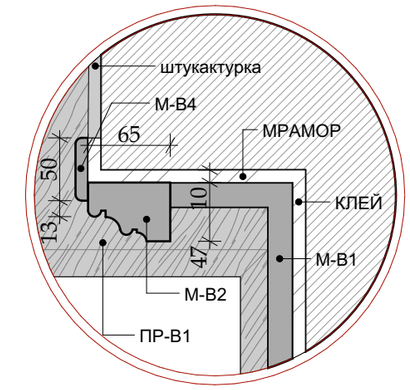

М-М

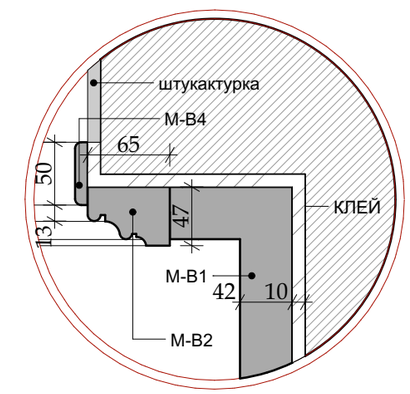

М 1:5

Согласовано:

Взам.инв.№

Подп. и дата

Инв.№ подл.

Изм.	Кол.уч.	Лист	№док.	Дата	Подп.
				22.01.2016	
Рук.проекта		Кушнарёва			
Архитектор		Чапланова			
Архитектор		Уполовникова			
Декоратор		Чапланова			
Менеджер		Суханкина			

Шифр:PR

Заказчик: Частное лицо

Адрес: г. Москва, ул. Пречистинка, д 13, кв 5

Квартира

Стадия	Лист	Листов
РП	81	

Помещение №11. Главная ванна. Мрамор.
Узлы L-L, М-М.

ООО"Чарльз Камерон"

Копировал А3

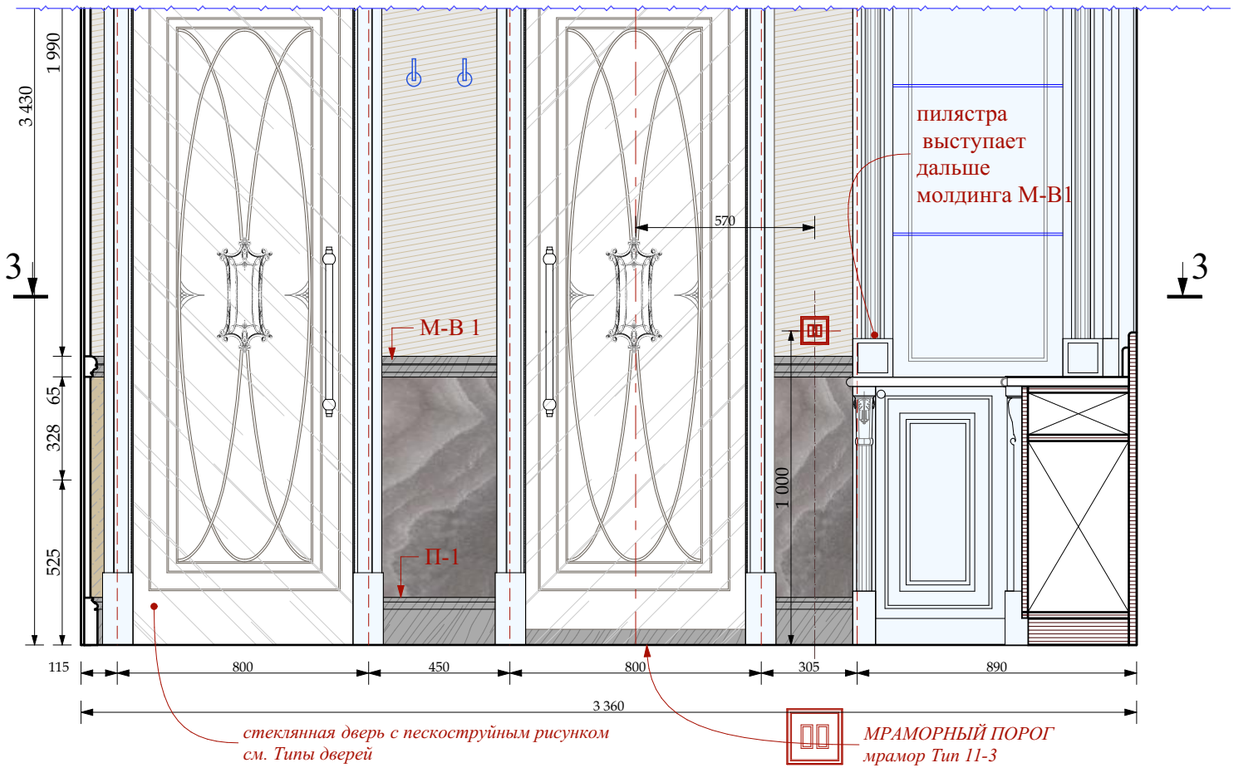

W-W

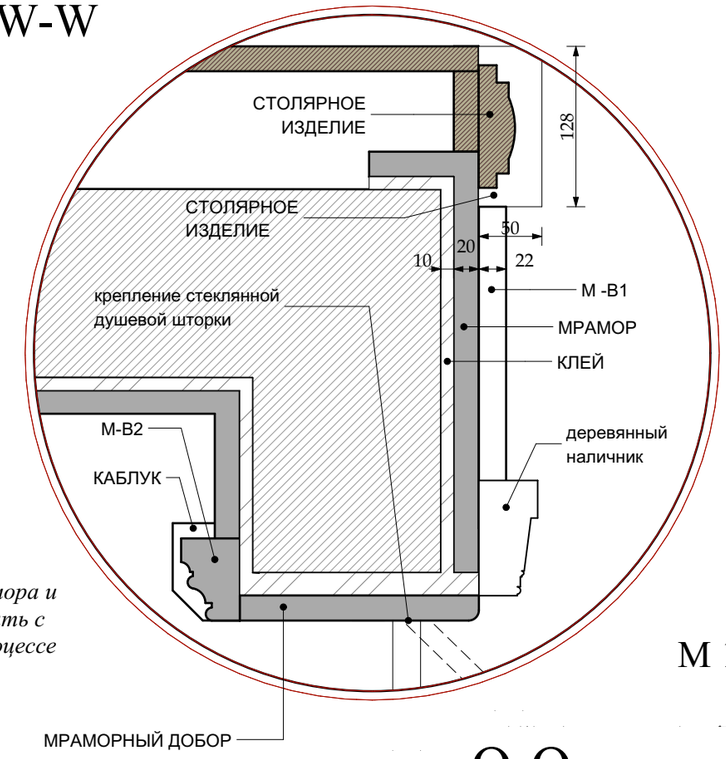

Место стыка мрамора и столярки согласовать с подрядчиками в процессе архнадзора

М 1:5

РАЗРЕЗ 3-3

М 1:20

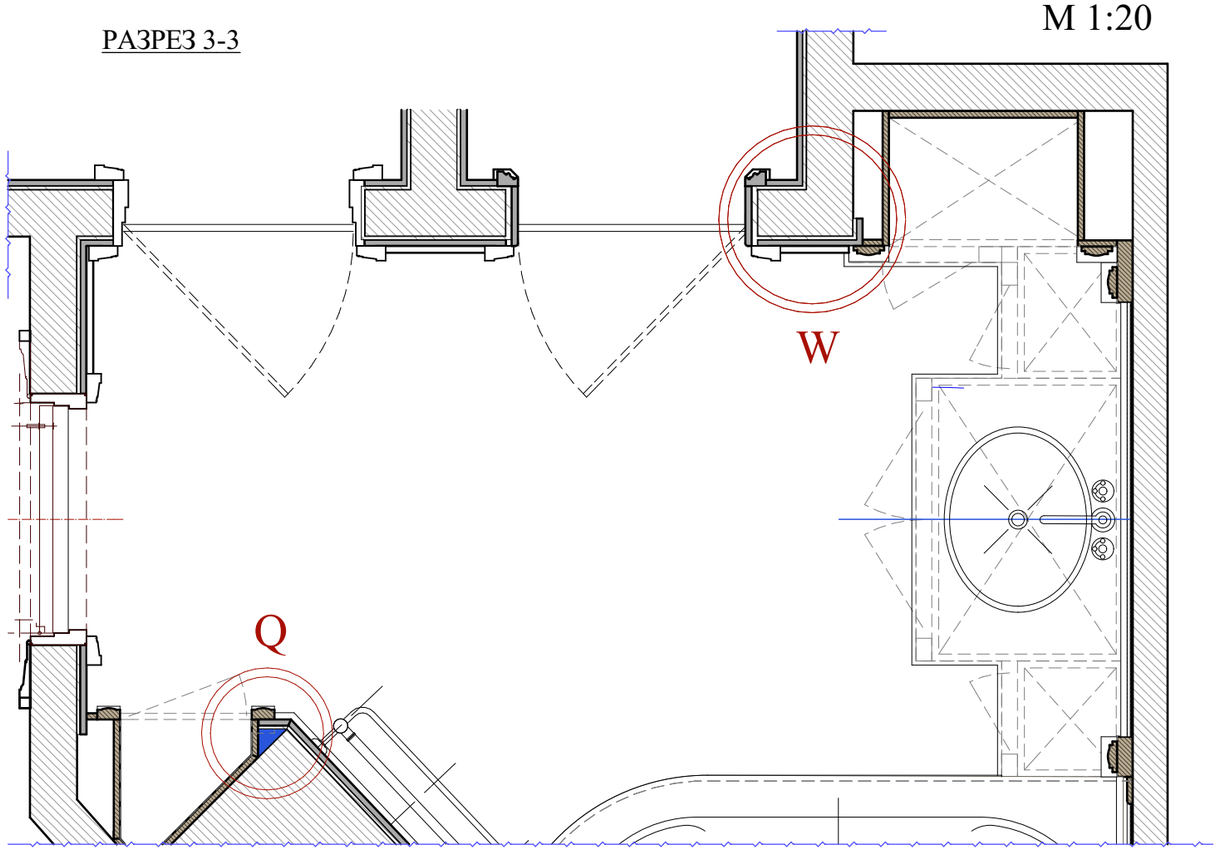

Q-Q

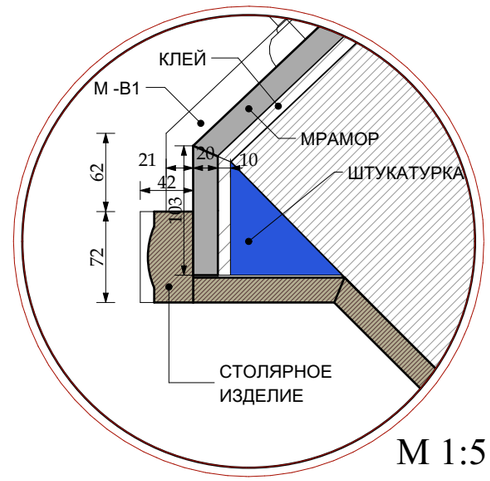

М 1:5

Примечание!!!

Места стыка столярки и мрамора согласовать с подрядчиками в процессе архнадзора

Изм.	Кол.уч.	Лист	№док.	Дата	Подп.				
						Шифр:PR Заказчик: Частное лицо			
						Адрес: г. Москва, ул. Пречистинка, д 13, кв 5			
				22.01.2016		Квартира	Стадия	Лист	Листов
Рук.проекта		Кушнарёва					РП	82	
Архитектор		Чапланова							
Архитектор		Уполовникова				Помещение №11. Главная ванна. Мрамор. Узлы W-W, Q-Q.	ООО"Чарльз Камерон"		
Декоратор		Чапланова							
Менеджер		Суханкина							

Согласовано:

Взам.инв.№

Подп. и дата

Инв.№ подл.

Копировал A3

Каблук-1

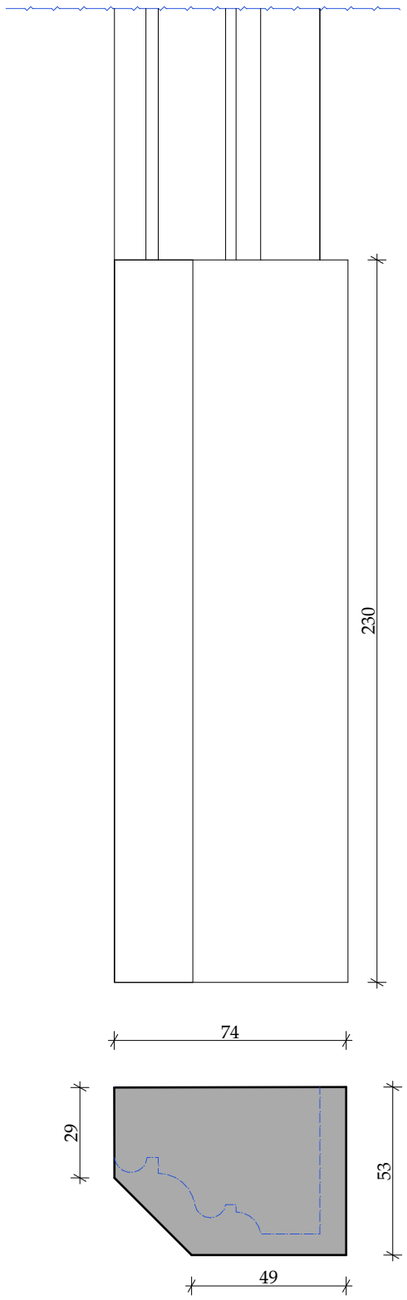

М-В3

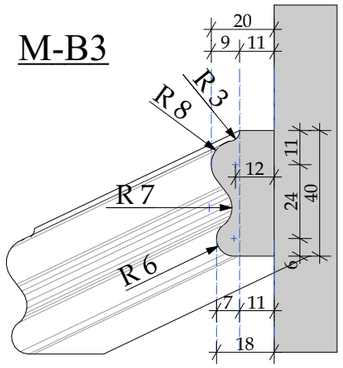

Толщина сечения взята из рассчета подклейки мрамора на мрамор

ПР-А

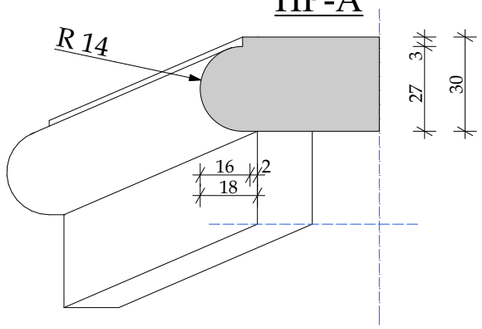

М-В2

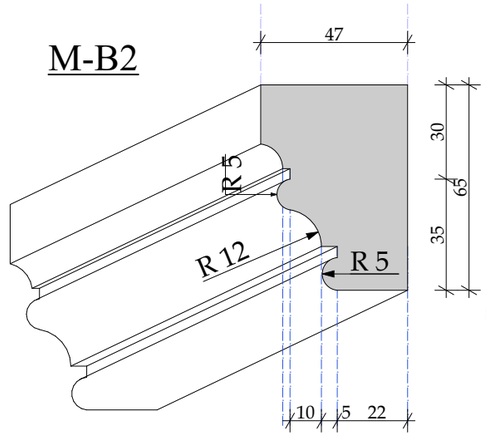

М-В1

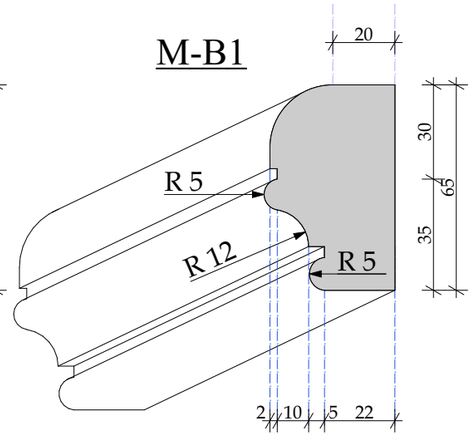

М-В4

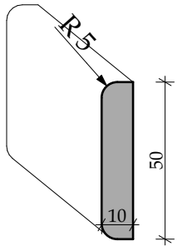

Узел М

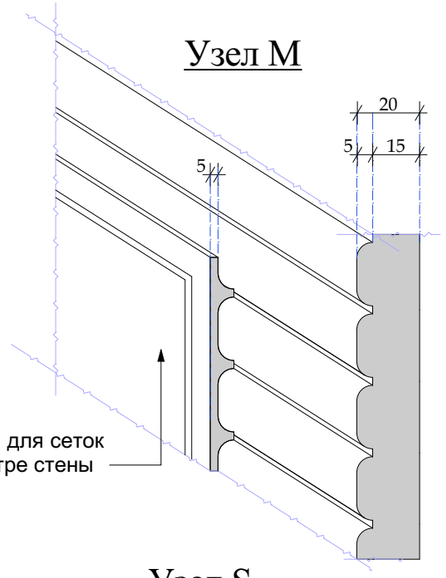

Узел S

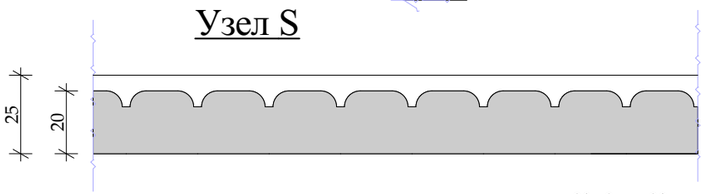

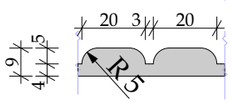

П-1

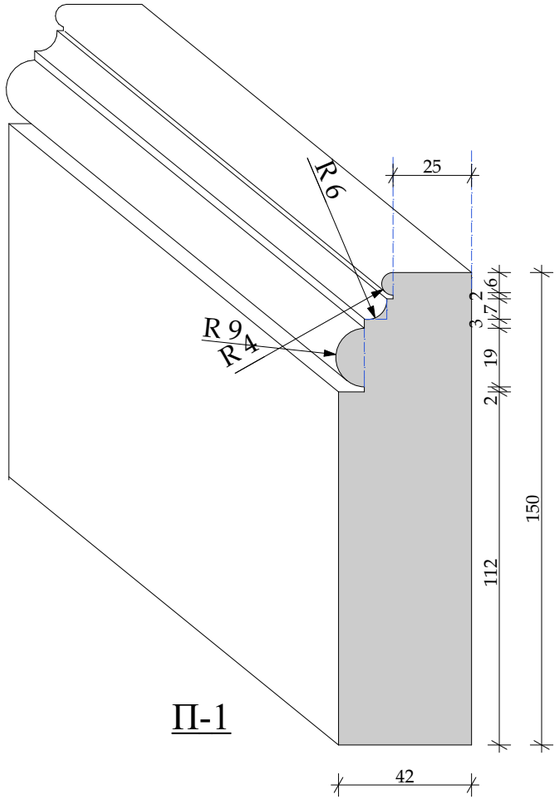

ПР- В1

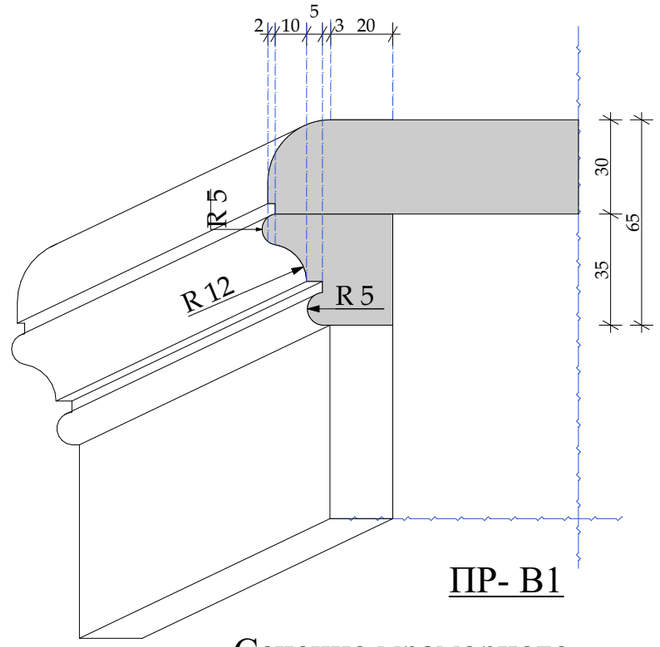

Сечение мраморного подоконника с подклейкой

М 1:2

Примечание!!!
Мрамор на стенах толщина 20мм

Согласовано:

Взам.инв.№

Подп. и дата

Инв.№ подл.

Изм.	Кол.уч.	Лист	№док.	Дата	Подп.
				22.01.2016	
Рук.проекта		Кушнарёва			
Архитектор		Чапланова			
Архитектор		Уполовникова			
Декоратор		Чапланова			
Менеджер		Суханкина			

Шифр:PR
Заказчик: Частное лицо

Адрес: г. Москва, ул. Пречистинка, д 13, кв 5

Квартира

Стадия	Лист	Листов
РП	83	

Помещение №11. Главная ванна. Мрамор. Профили.

ООО"Чарльз Камерон"

Копировал А3

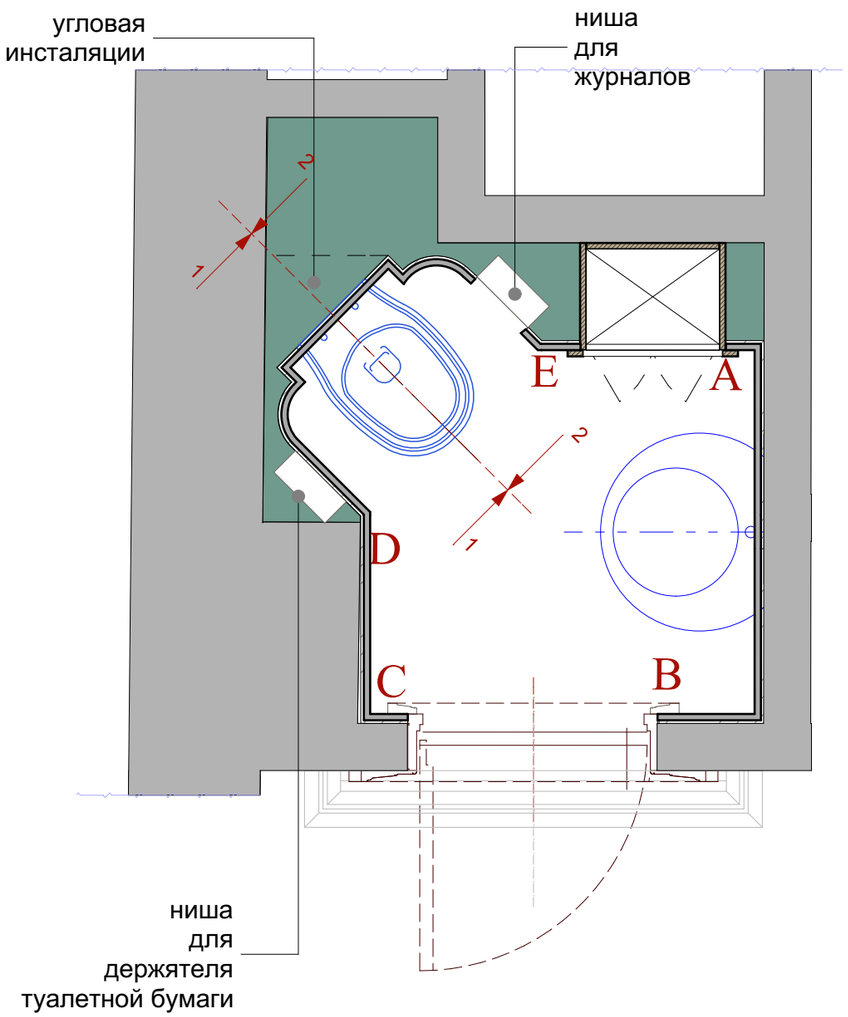

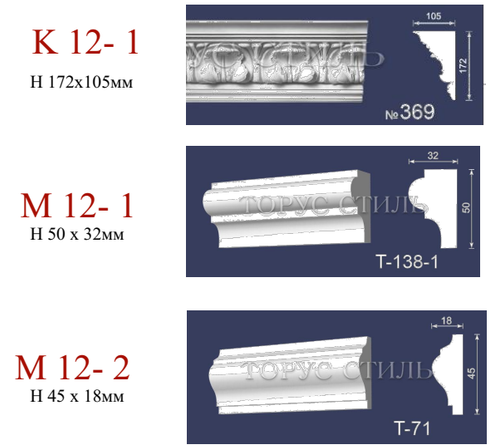

ые изделия
лестно с Листом " Гипсовые профили
уального изготовления"

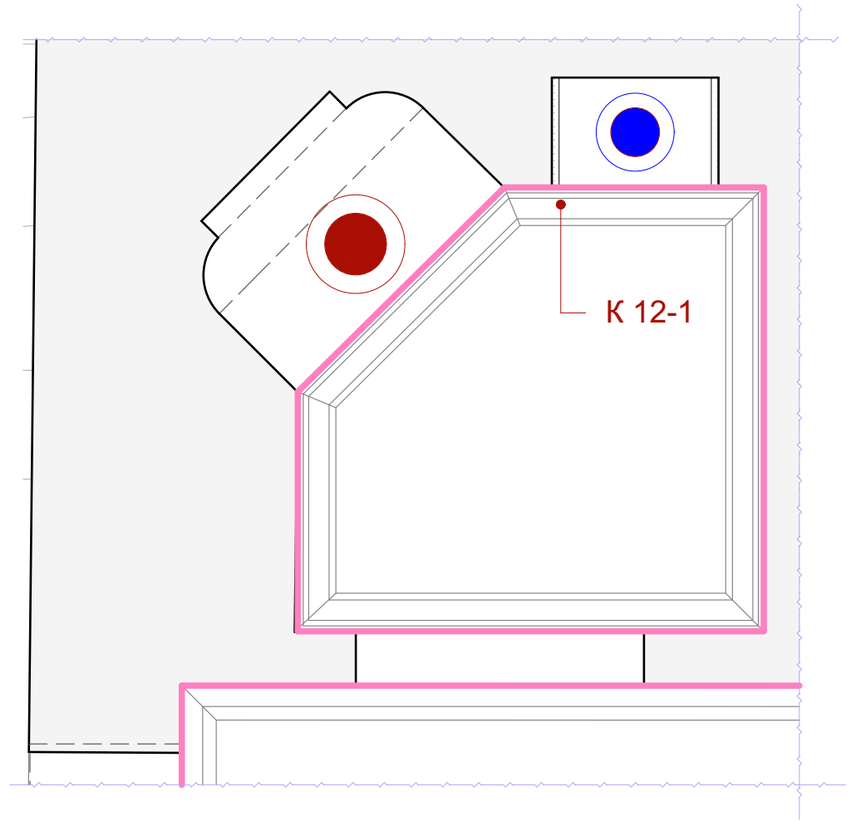

М 1:20

						Шифр:PR
						Заказчик: Частное лицо
						Адрес: г. Москва, ул. Пречистинка, д 13, кв 5
Изм.	Кол.уч.	Лист	№док.	Дата	Подп.	
				22.01.2016		Квартира
Рук.проекта		Кушнарёва				
Архитектор		Чапланова				
Архитектор		Уполовникова				Помещение №12. С/у гостевой. Указание разверток .План потолка. Гипс.
Декоратор		Чапланова				
Менеджер		Суханкина				

Стадия	Лист	Листов
РП	84	

ООО"Чарльз Камерон"

Согласовано:

Взам.инв.№

Подп. и дата

Инв.№ подл.

Копировал A3

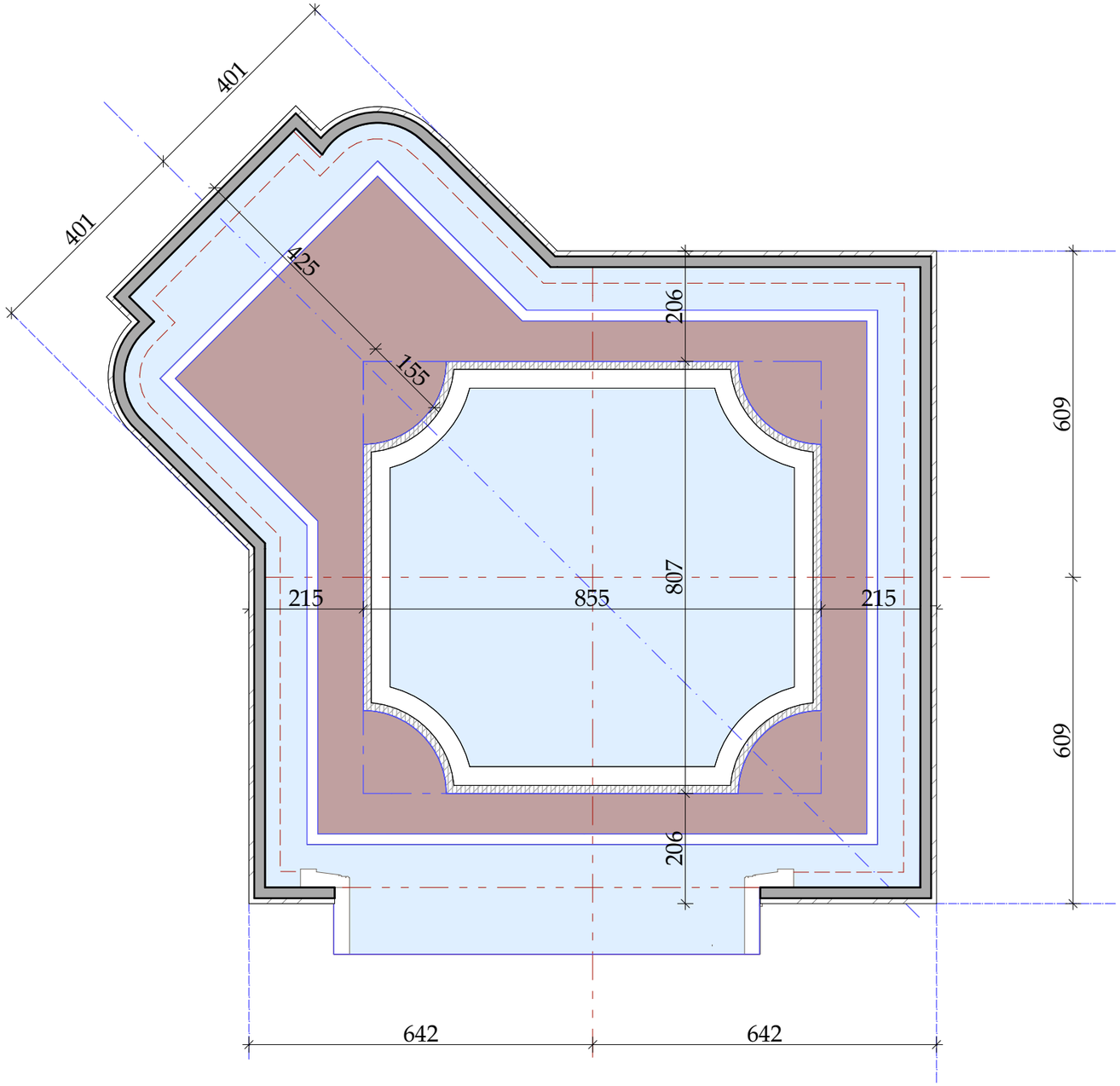

Гипсовые профили
индивидуального и
"Помещение №12.
Указания разверток
Гипс.

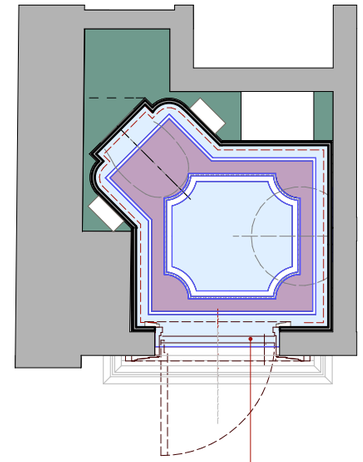

У данной двери неправильное открывания
Дверная коробка углублена в с/у №12
Стыковка покрытий
строго под полотном двери.
Схему дверной коробоки получить
у подрядной организации.

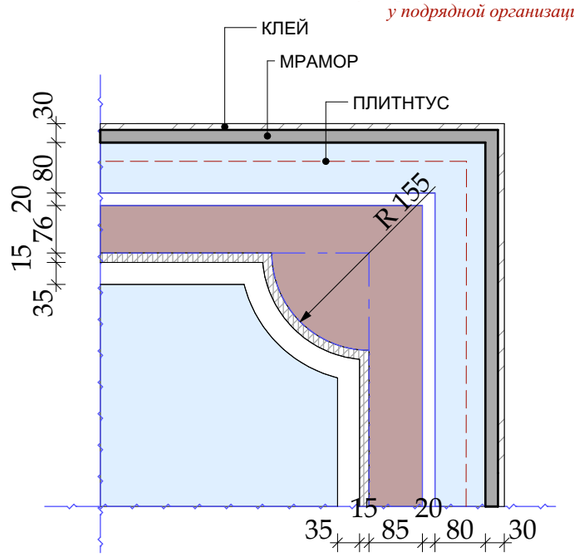

М 1:25

Примечание!!!

1. Размеры, данные на чертеже проектные, произвести замеры по месту.
2. Помещение имеет сложную геометрию и два центра. Ось унитаза не пересекает основной центр. Бордюры разные по периметру.

Изм.	Кол.уч.	Лист	№док.	Дата	Подп.
				22.01.2016	
Рук.проекта		Кушнарёва			
Архитектор		Чапланова			
Архитектор		Уполовникова			
Декоратор		Чапланова			
Менеджер		Суханкина			

Шифр:PR
Заказчик: Частное лицо

Адрес: г. Москва, ул. Пречистинка, д 13, кв 5

Квартира	Стадия	Лист	Листов
	РП	85	
Помещение №12. С/у гостевой. Пол. Раскладка мрамора.	ООО"Чарльз Камерон"		

Согласовано:

Взам.инв.№

Подп. и дата

Инв.№ подл.

Копировал А3

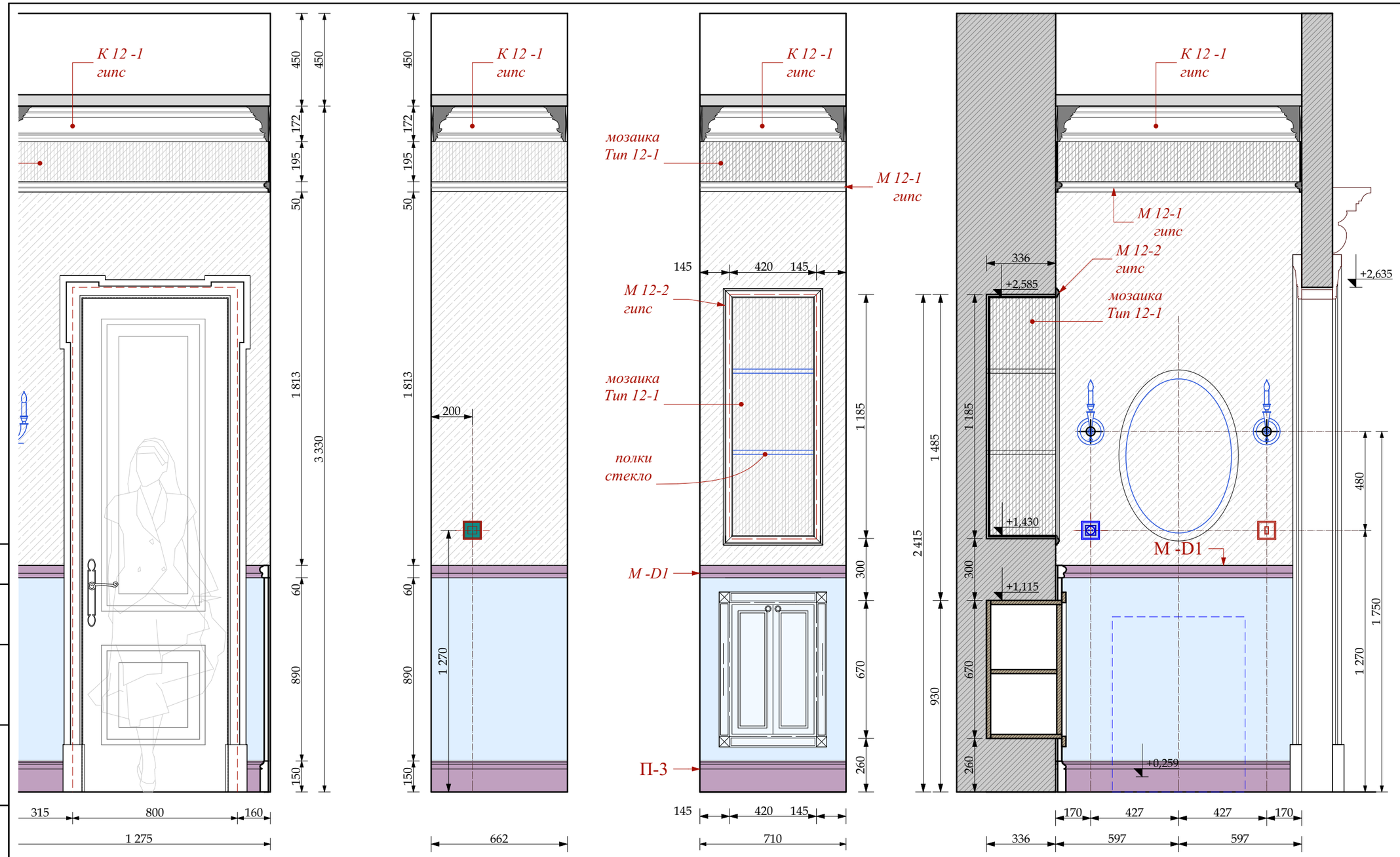

МРАМОР ТИП 12- 1

МРАМОР ТИП 12- 2

МОЗАИКА ТИП12- 1

ОБОИ ТИП 12-1

олярка

Гипсовые изделия
см. совместно с Листами "
Гипсовые профили
индивидуального изготовления" и
"Помещение №12. С/У госевой.
Указания разверток. План потолка.
Гипс.

УСЛОВНЫЕ ОБОЗНАЧЕНИЯ

ВЫКЛЮЧАТЕЛЬ 1-х клавишный.

ЭЛЕКТРИЧЕСКИЙ ВЫВОД

СИЛОВАЯ РОЗЕТКА.
ВЛАГОЗАЩЕЩЕННАЯ

РЕГУЛЯТОР ТЕПЛОГО ПОЛА

М 1:20

Изм.	Кол.уч.	Лист	№док.	Дата	Подп.
				22.01.2016	
Рук.проекта		Кушнарёва			
Архитектор		Чапланова			
Архитектор		Уполовникова			
Декоратор		Чапланова			
Менеджер		Суханкина			

Шифр:PR
Заказчик: Частное лицо

Адрес: г. Москва, ул. Пречистинка, д 13, кв 5

Квартира

Помещение №12. С/у гостевой.
Развертики.

Стадия	Лист	Листов
РП	86	

ООО"Чарльз Камерон"

Согласовано:

Взам.инв.№

Подп. и дата

Инв.№ подл.

Копировал A3

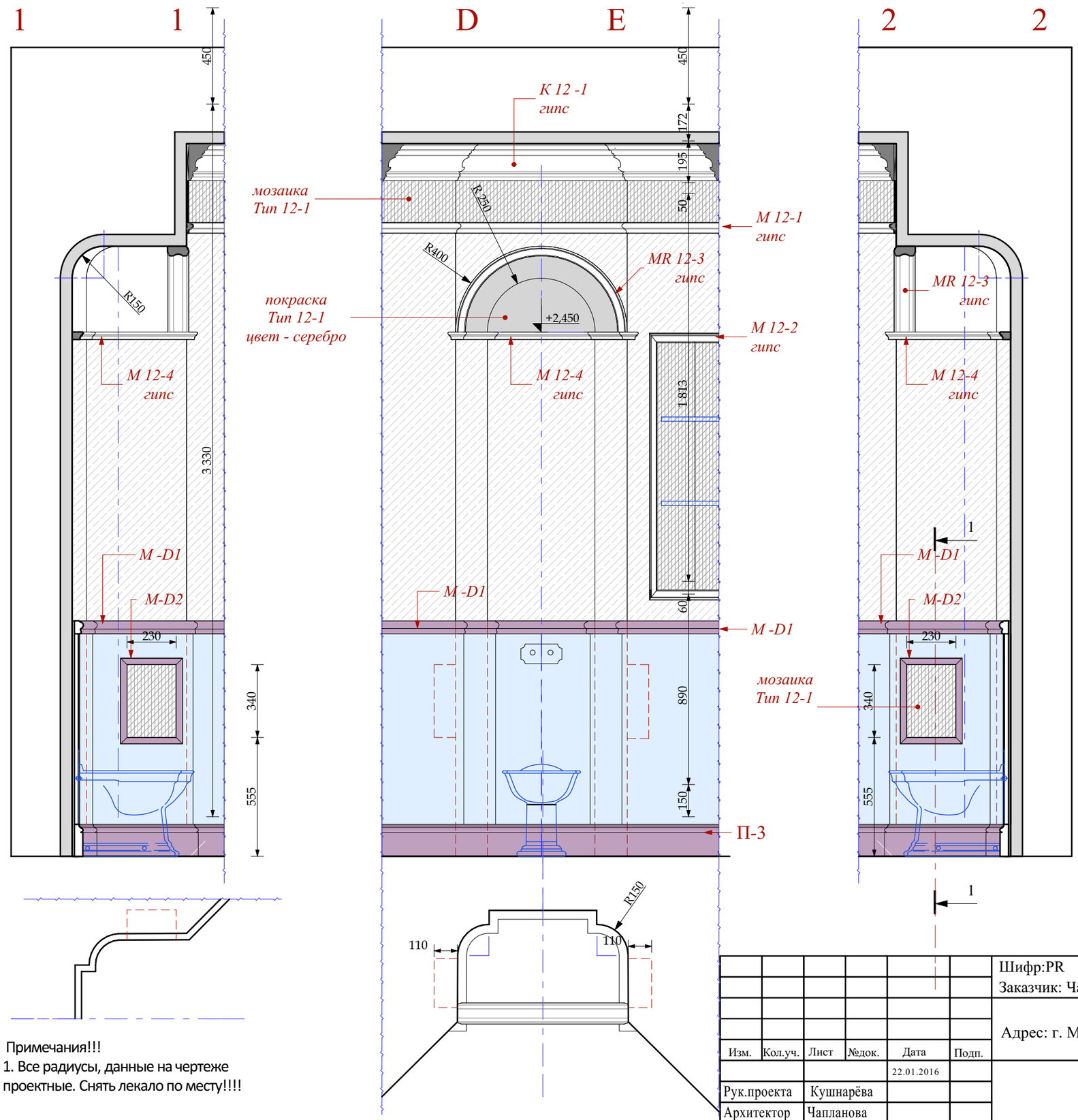

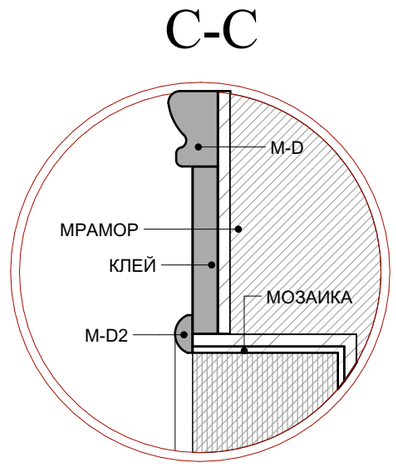

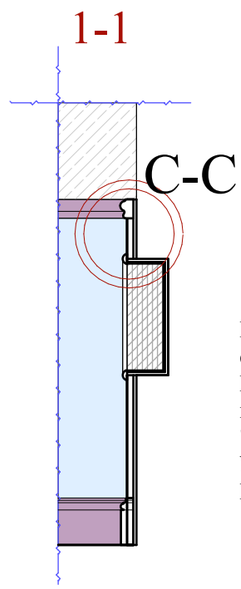

Гипсовые изделия
см. совместно с Листами "
Гипсовые профили
индивидуального изготовления" и
"Помещение №12. С/У госевой.
Указания разверток. План потолка.
Гипс.

М 1:20

Примечания!!!
1. Все радиусы, данные на чертеже проектные. Снять лекало по месту!!!!

Изм.	Кол.уч.	Лист	№док.	Дата	Подп.
				22.01.2016	
Рук.проекта		Кушнарёва			
Архитектор		Чапланова			
Архитектор		Уполовникова			
Декоратор		Чапланова			
Менеджер		Суханкина			

Шифр:PR
Заказчик: Частное лицо

Адрес: г. Москва, ул. Пречистинка, д 13, кв 5

Квартира

Стадия	Лист	Листов
РП	87	

Помещение №12. С/у гостевой.
Развертики.

ООО"Чарльз Камерон"

Согласовано:
Взам.инв.№
Подп. и дата
Инв.№ подл.

Копировал A3

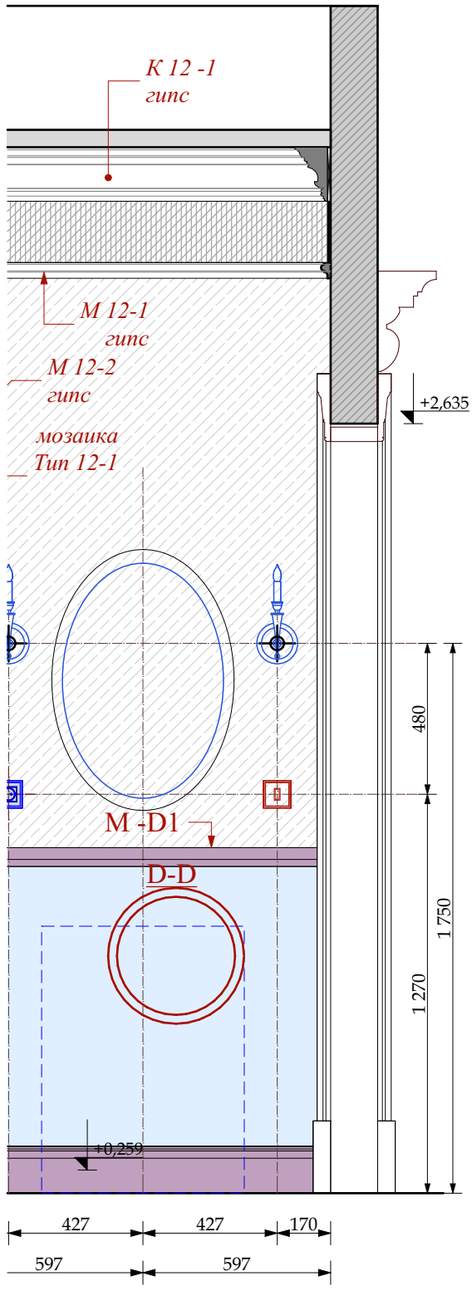

М 1:20

М 1:10

D-D

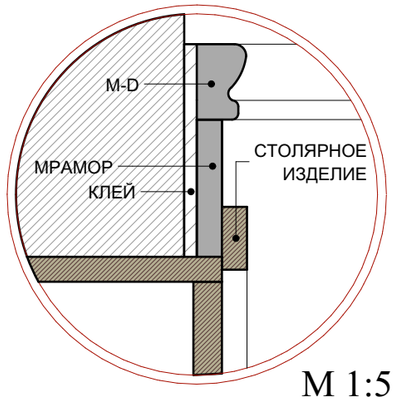

М 1:5

М-D1

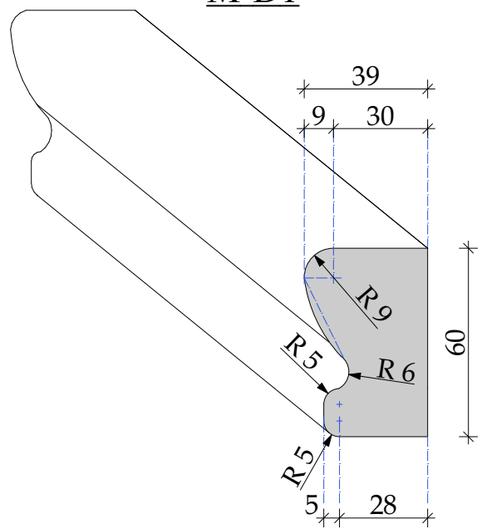

П-3

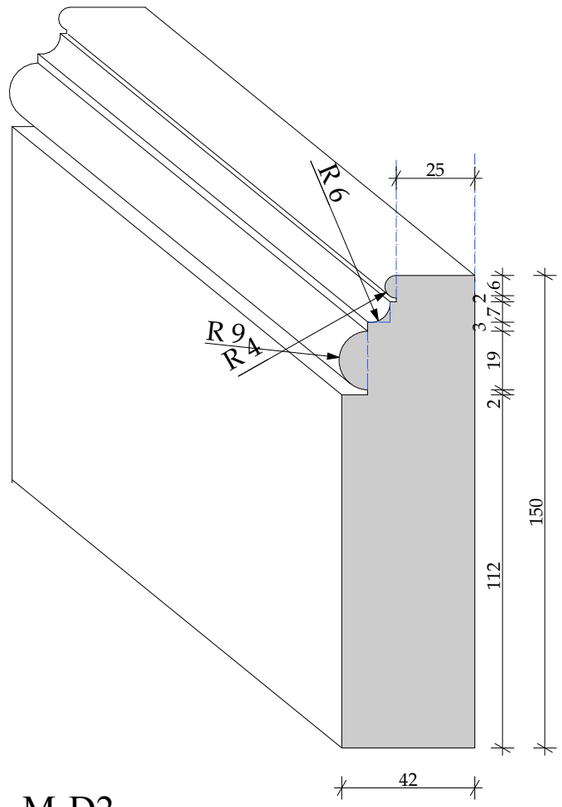

М-D2

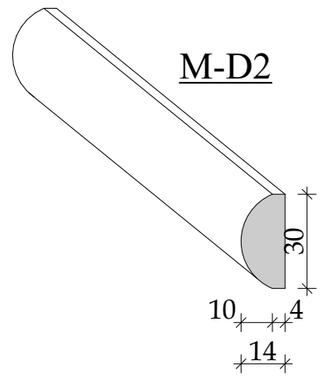

М 1:2

Согласовано:

Взам.инв.№

Подп. и дата

Инв.№ подл.

Изм.	Кол.уч.	Лист	№док.	Дата	Подп.
				22.01.2016	
Рук.проекта		Кушнарёва			
Архитектор		Чапланова			
Архитектор		Уполовникова			
Декоратор		Чапланова			
Менеджер		Суханкина			

Шифр:PR

Заказчик: Частное лицо

Адрес: г. Москва, ул. Пречистинка, д 13, кв 5

Квартира

Помещение №12. С/у гостевой. Мрамор. Детали.

Стадия	Лист	Листов
РП	88	

ООО"Чарльз Камерон"

Копировал A3

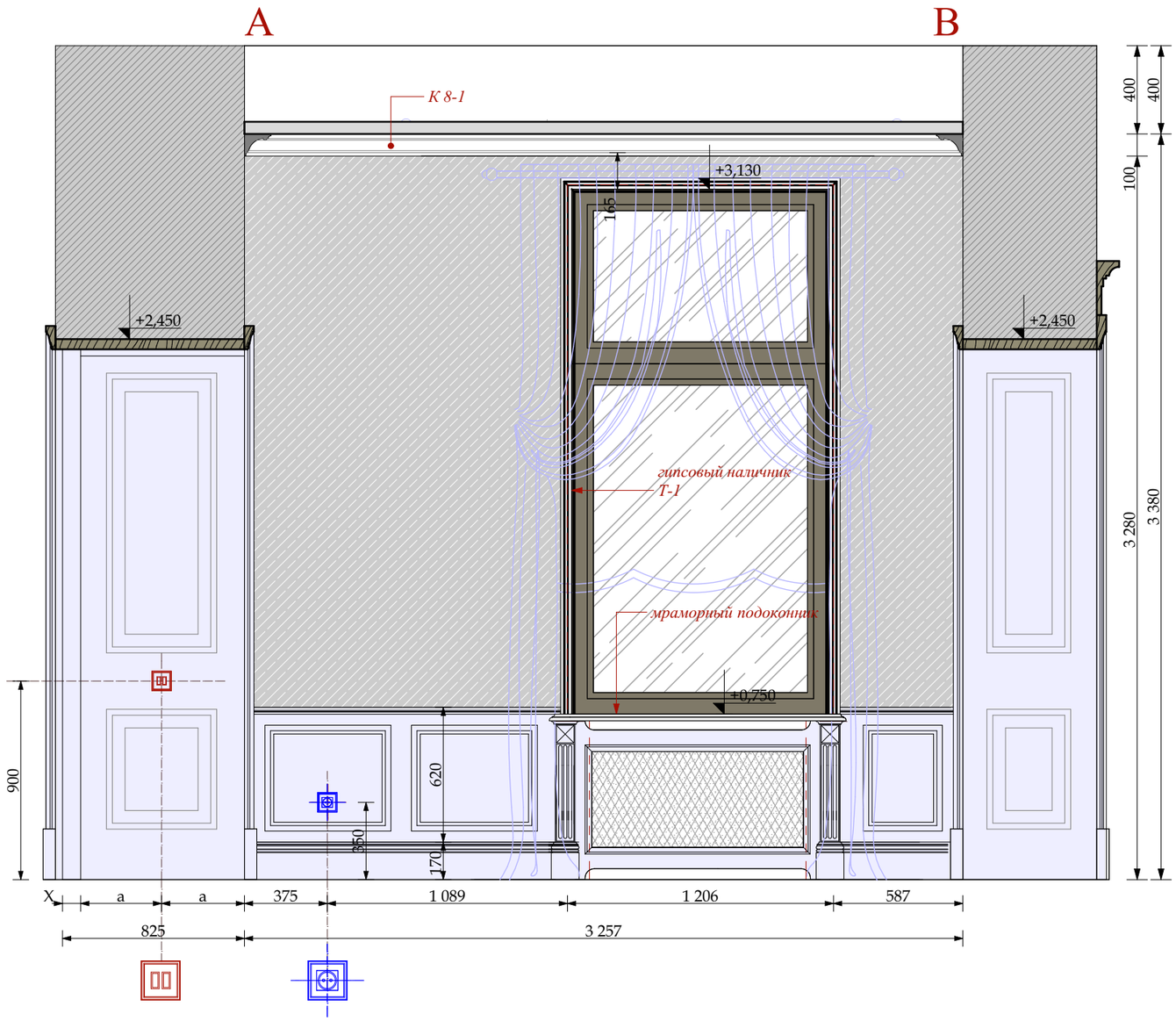

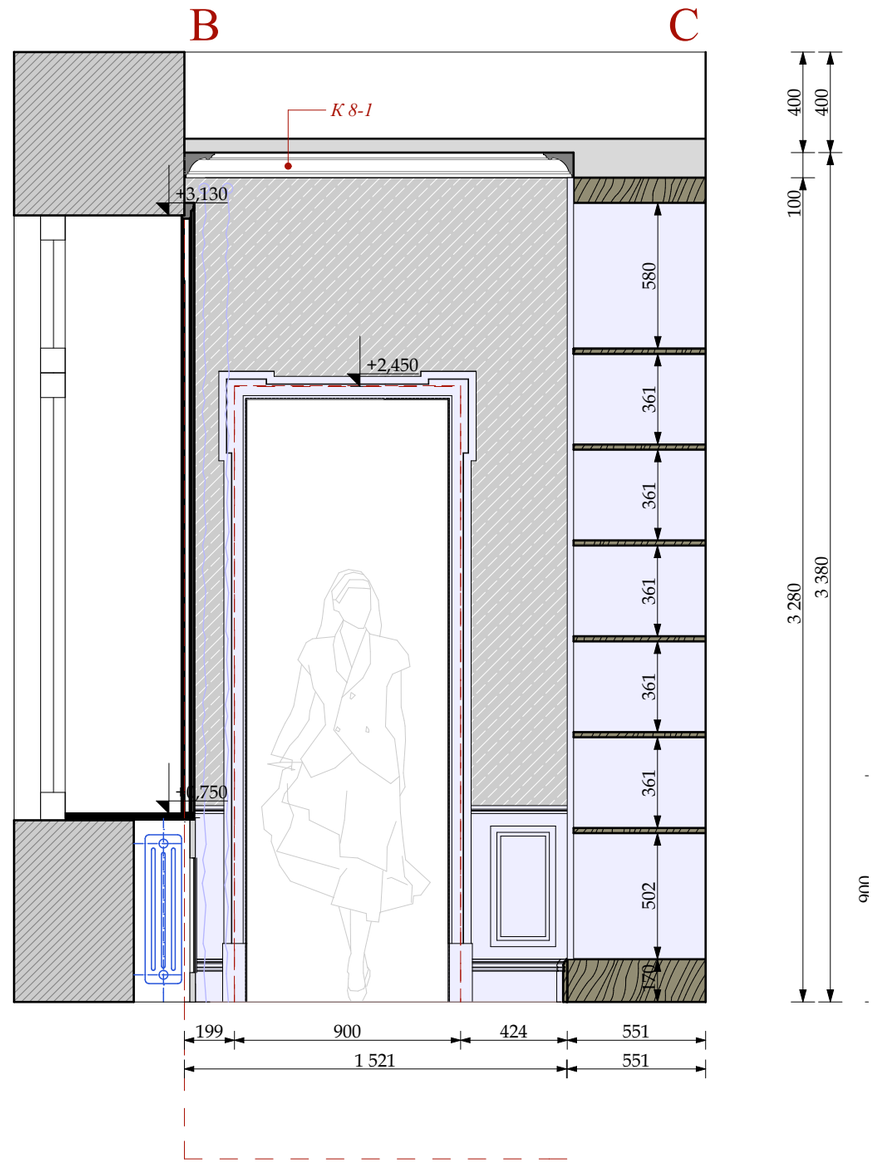

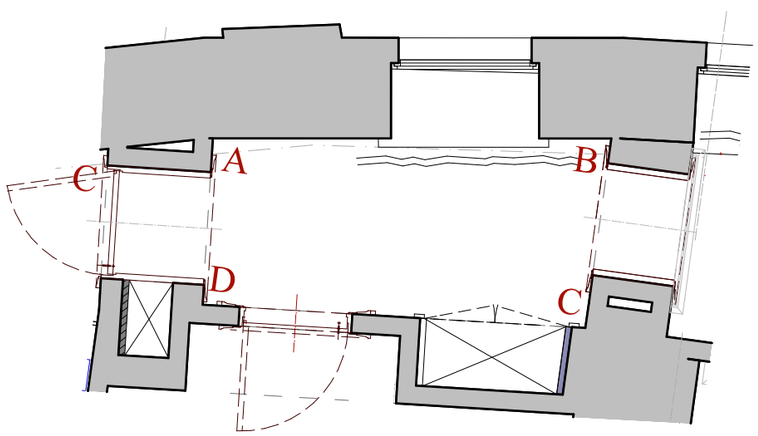

УСЛОВНЫЕ ОБОЗНАЧЕНИЯ

Электрика английской модульности
(максимальное кол-во постов в одной раме два)

- ВЫКЛЮЧАТЕЛЬ 2 -х клавишный.
- ВЫКЛЮЧАТЕЛЬ 1 -х клавишный.
- ЭЛЕКТРИЧЕСКИЙ ВЫВОД
- СИЛОВАЯ РОЗЕТКА

ОБОИ ТИП 8-1

столярные изделия
индивидуального изготовления

М 1:50

Изм.	Кол.уч.	Лист	№док.	Дата	Подп.
				22.01.2016	
Рук.проекта		Кушнарёва			
Архитектор		Чапланова			
Архитектор		Уполовникова			
Декоратор		Чапланова			
Менеджер		Суханкина			

Шифр:PR
Заказчик: Частное лицо

Адрес: г. Москва, ул. Пречистинка, д 13, кв 5

Квартира

Помещение №13. Коридор. Указания разверток.

Стадия	Лист	Листов
РП	89	

ООО"Чарльз Камерон"

Согласовано:

Взам.инв.№

Подп. и дата

Инв.№ подл.

Копировал А3

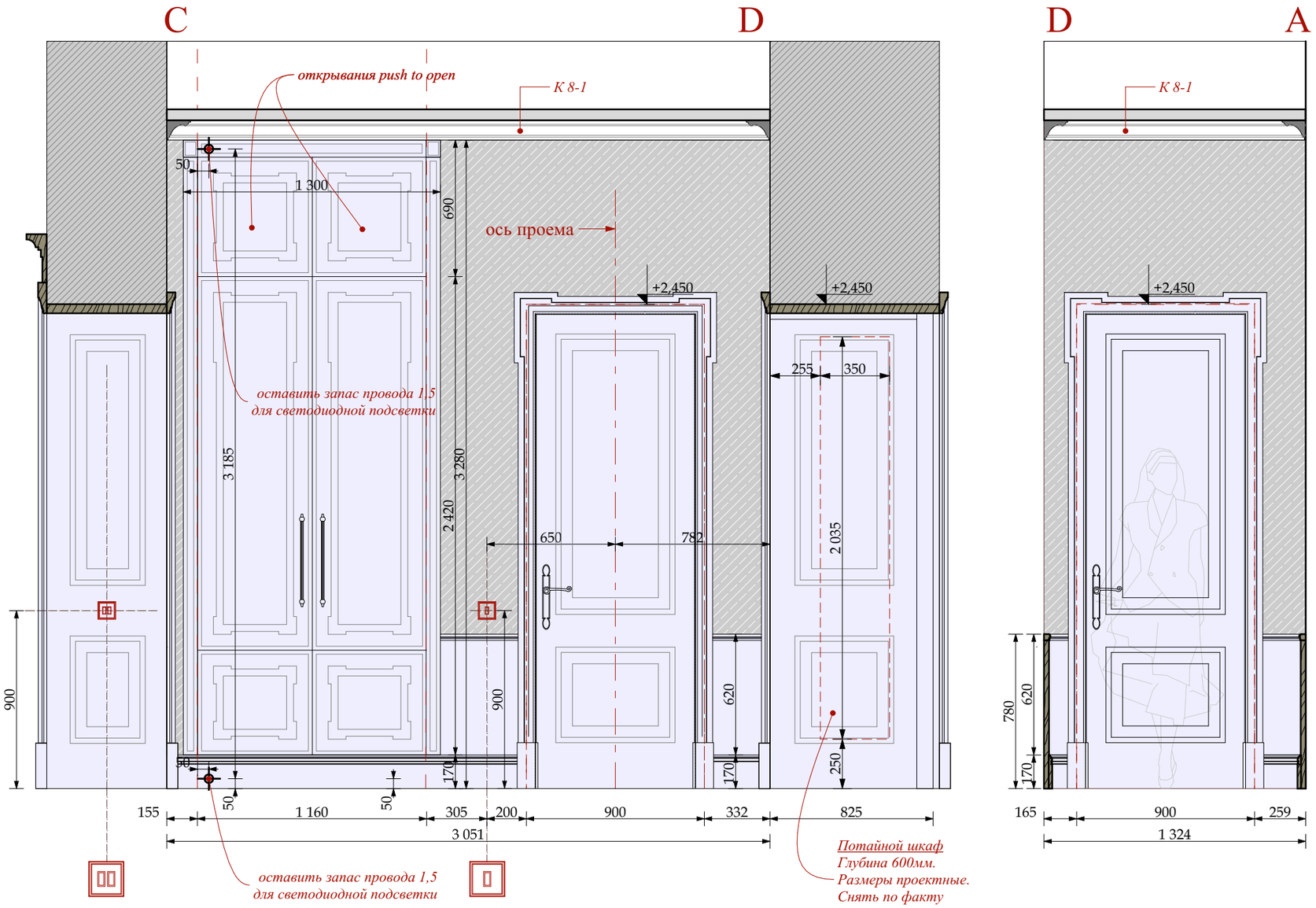

УСЛОВНЫЕ ОБОЗНАЧЕНИЯ

Электрика английской модульности
(максимальное кол-во постов в одной раме два)

- ВЫКЛЮЧАТЕЛЬ 2 -х клавишный.
- ВЫКЛЮЧАТЕЛЬ 1 -х клавишный.
- ЭЛЕКТРИЧЕСКИЙ ВЫВОД
- СИЛОВАЯ РОЗЕТКА
- ОБОИ ТИП 8-1
- столярные изделия индивидуального изготовления

М 1:25

Изм.	Кол.уч.	Лист	№док.	Дата	Подп.
				22.01.2016	
Рук.проекта		Кушнарёва			
Архитектор		Чапланова			
Архитектор		Уполовникова			
Декоратор		Чапланова			
Менеджер		Суханкина			

Шифр:PR
Заказчик: Частное лицо

Адрес: г. Москва, ул. Пречистинка, д 13, кв 5

Квартира

Стадия	Лист	Листов
РП	90	

Помещение №13. Коридор. Развертки.

ООО"Чарльз Камерон"

Согласовано:

Взам.инв.№

Подп. и дата

Инв.№ подл.

Копировал А3

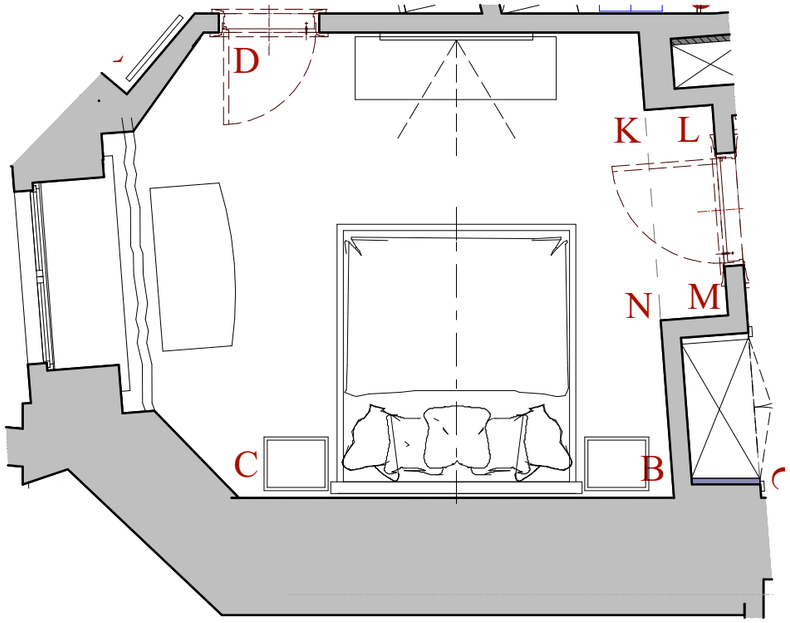

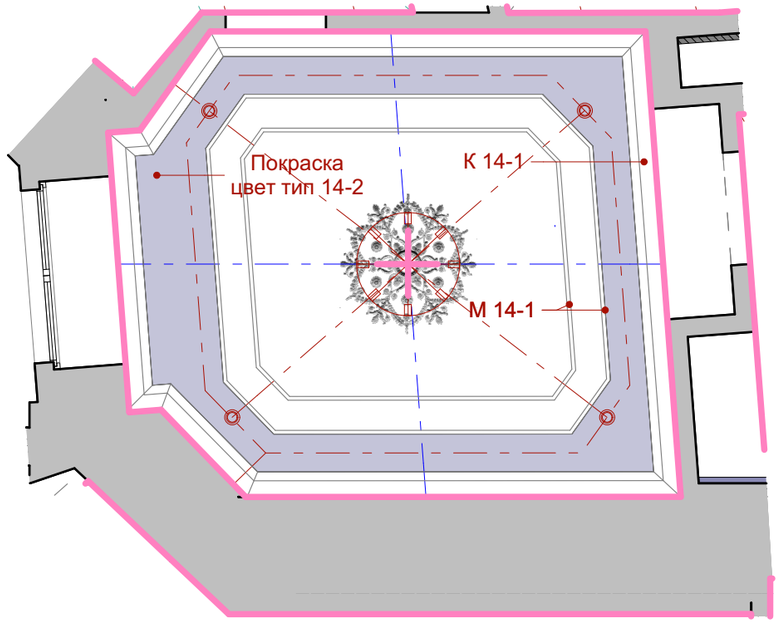

M 14-1
Н 200х315 мм

R 14-1
D=1100мм
индивидуального
изготовления

М 1:25

						Шифр:PR
						Заказчик: Частное лицо
						Адрес: г. Москва, ул. Пречистинка, д 13, кв 5
Изм.	Кол.уч.	Лист	№док.	Дата	Подп.	
				22.01.2016		Квартира
Рук.проекта		Кушнарёва				
Архитектор		Чапланова				
Архитектор		Уполовникова				Помещение №14. Спальня. Указания разверток. План потолка.
Декоратор		Чапланова				
Менеджер		Суханкина				

Стадия	Лист	Листов
РП	91	

ООО"Чарльз Камерон"

Согласовано:

Взам.инв.№

Подп. и дата

Инв.№ подл.

Копировал А3

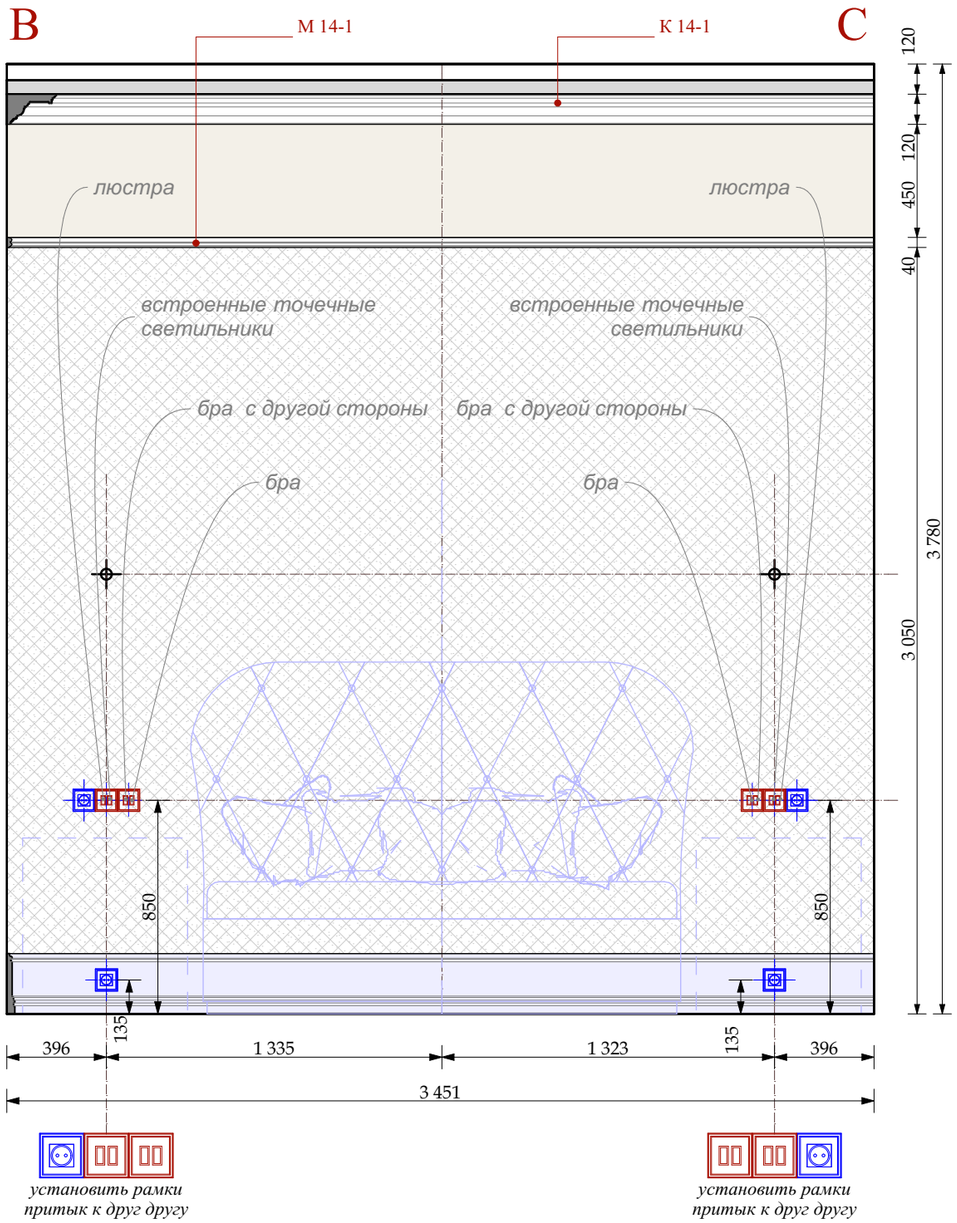

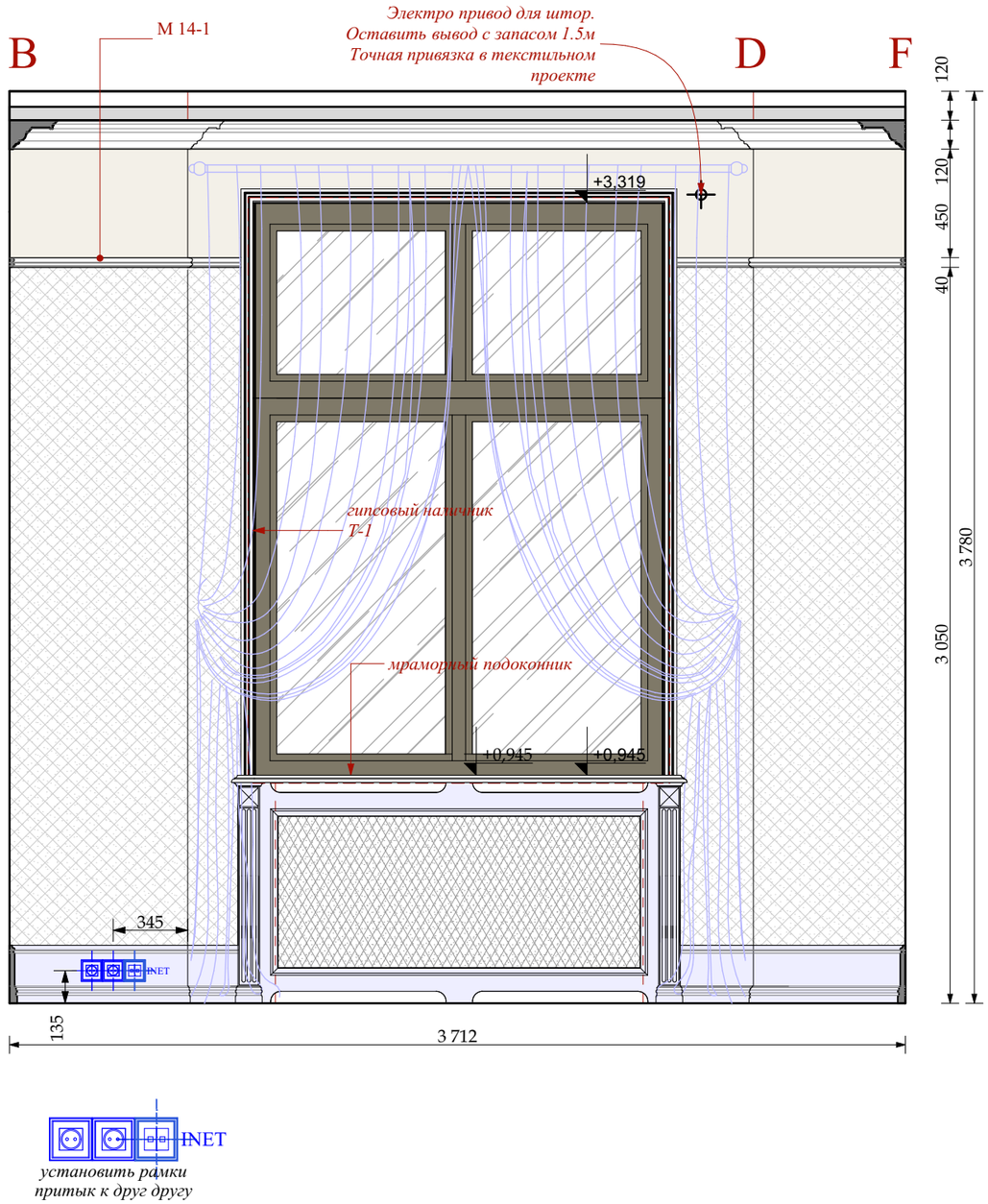

УСЛОВНЫЕ ОБОЗНАЧЕНИЯ

Электрика английской модульности
(максимальное кол-во постов в одной раме два)

- ВЫКЛЮЧАТЕЛЬ 4 -х клавишный.
- ВЫКЛЮЧАТЕЛЬ 3 -х клавишный.
- ВЫКЛЮЧАТЕЛЬ 2 -х клавишный.
- ВЫКЛЮЧАТЕЛЬ 1 -х клавишный.
- ЭЛЕКТРИЧЕСКИЙ ВЫВОД
- СИЛОВАЯ РОЗЕТКА
- ДВЕ СИЛОВЫЕ РОЗЕТКИ в одной рамке

- столярные изделия индивидуального изготовления
- ОБОИ ТИП 14-1
- ПОКРАСКА ТИП 14-1

М 1:25

Изм.	Кол.уч.	Лист	№док.	Дата	Подп.
				22.01.2016	
Рук.проекта		Кушнарёва			
Архитектор		Чапланова			
Архитектор		Уполовникова			
Декоратор		Чапланова			
Менеджер		Суханкина			

Шифр:PR
Заказчик: Частное лицо

Адрес: г. Москва, ул. Пречистинка, д 13, кв 5

Квартира

Стадия	Лист	Листов
РП	92	

Помещение №14. Спальня. Развертки.

ООО"Чарльз Камерон"

Согласовано:
Взам.инв.№
Подп. и дата
Инв.№ подл.

Копировал A3

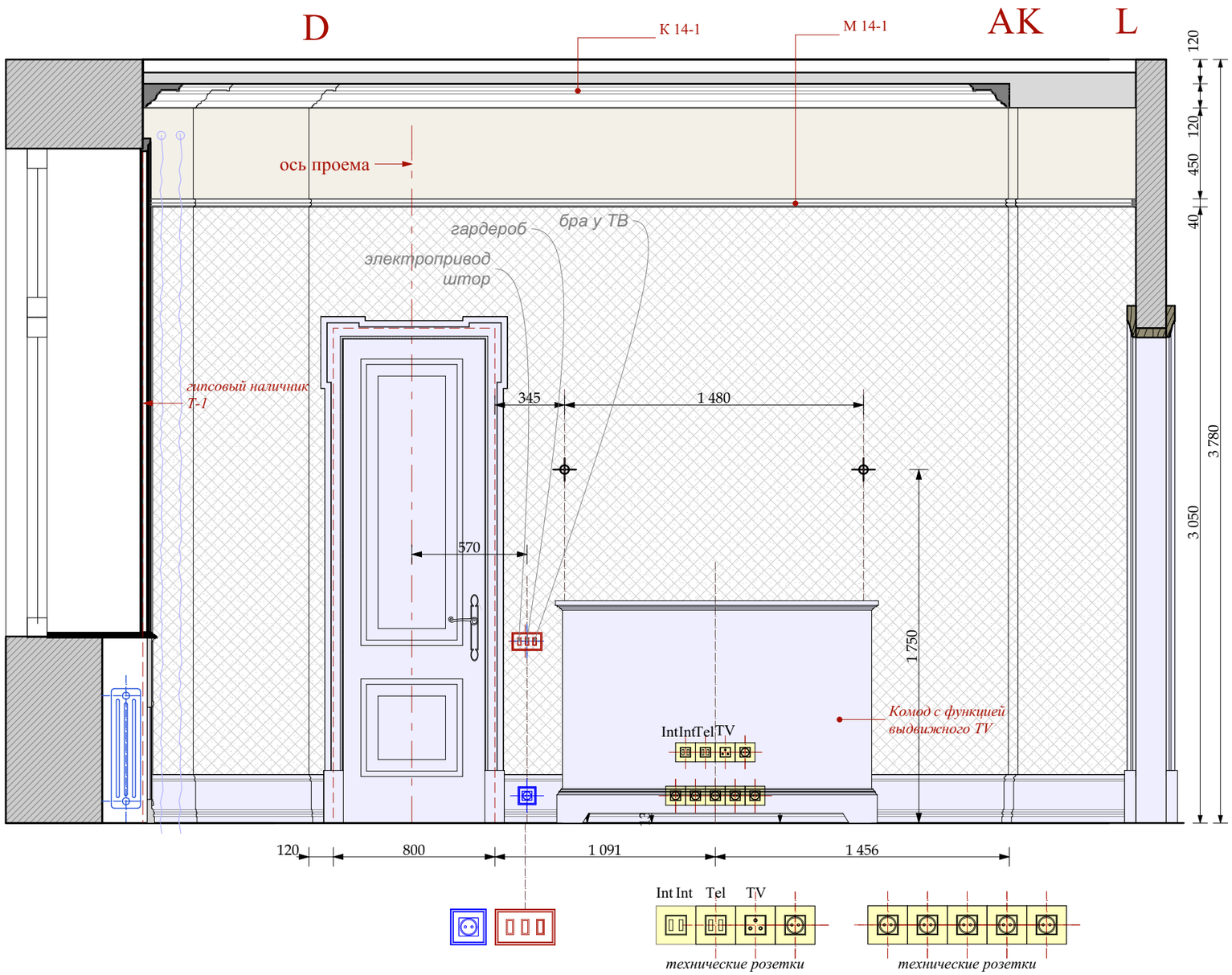

столярные изделия
индивидуального изготовления

ОБОИ ТИП 14-1

ПОКРАСКА ТИП 14-1

УСЛОВНЫЕ ОБОЗНАЧЕНИЯ

Электрика английской модульности
(максимальное кол-во постов в одной раме два)

- ВЫКЛЮЧАТЕЛЬ 4 -х клавишный.
- ВЫКЛЮЧАТЕЛЬ 3 -х клавишный.
- ВЫКЛЮЧАТЕЛЬ 2 -х клавишный.
- ВЫКЛЮЧАТЕЛЬ 1 -х клавишный.
- ЭЛЕКТРИЧЕСКИЙ ВЫВОД
- СИЛОВАЯ РОЗЕТКА
- ДВЕ СИЛОВЫЕ РОЗЕТКИ в одной рамке

технические розетки
(максимальное кол-во постов в одной рамке пять)

- Int — ИНТЕРНЕТ РОЗЕТКА
- Tel — ТЕЛЕФОННАЯ РОЗЕТКА
- TV — ТЕЛЕВИЗИОННАЯ РОЗЕТКА
- СИЛОВАЯ РОЗЕТКА

М 1:25

Изм.	Кол.уч.	Лист	№док.	Дата	Подп.
				22.01.2016	
Рук.проекта		Кушнарёва			
Архитектор		Чапланова			
Архитектор		Уполовникова			
Декоратор		Чапланова			
Менеджер		Суханкина			

Шифр:PR
Заказчик: Частное лицо

Адрес: г. Москва, ул. Пречистинка, д 13, кв 5

Квартира

Стадия	Лист	Листов
РП	93	

Помещение №14. Спальня. Развертки.

ООО"Чарльз Камерон"

Согласовано:

Взам.инв.№

Подп. и дата

Инв.№ подл.

Копировал А3

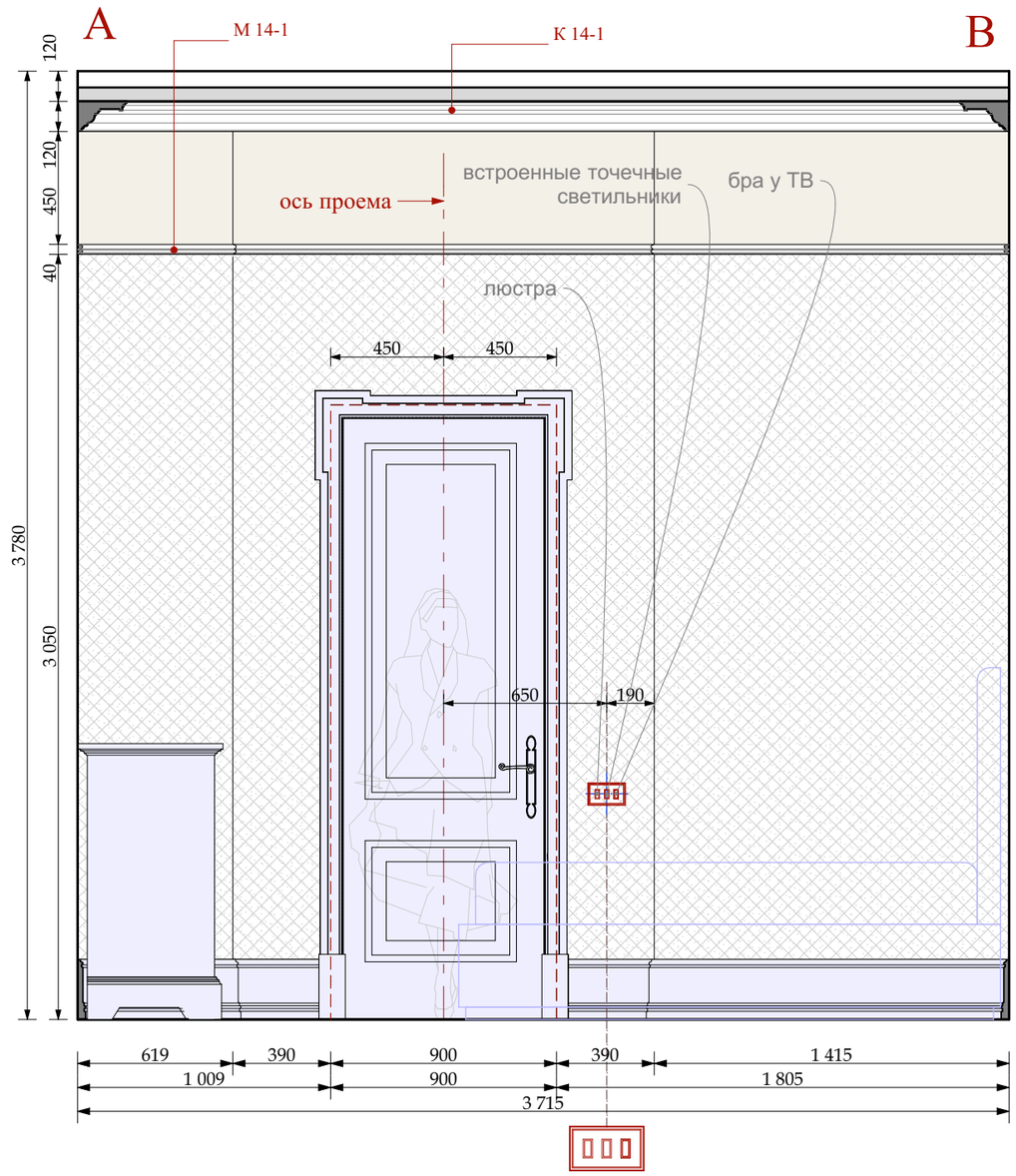

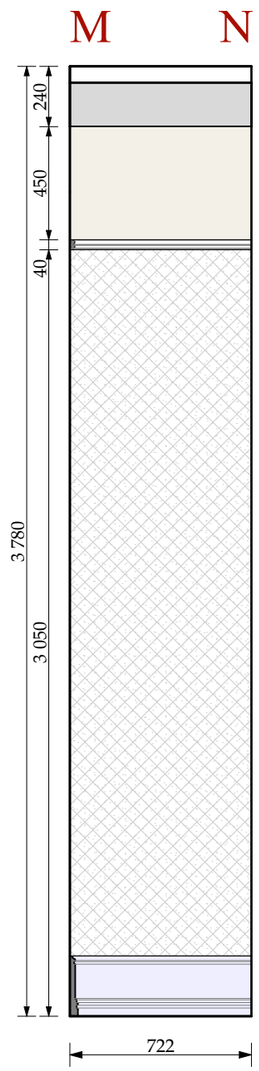

М 1:25

УСЛОВНЫЕ ОБОЗНАЧЕНИЯ

Электрика английской модульности
(максимальное кол-во постов в одной раме два)

- ВЫКЛЮЧАТЕЛЬ 4 -х клавишный.
- ВЫКЛЮЧАТЕЛЬ 3 -х клавишный.
- ВЫКЛЮЧАТЕЛЬ 2 -х клавишный.
- ВЫКЛЮЧАТЕЛЬ 1 -х клавишный.
- ЭЛЕКТРИЧЕСКИЙ ВЫВОД
- СИЛОВАЯ РОЗЕТКА
- ДВЕ СИЛОВЫЕ РОЗЕТКИ в одной рамке
- столярные изделия индивидуального изготовления
- ОБОИ ТИП 14-1
- ПОКРАСКА ТИП 14-1

Изм.	Кол.уч.	Лист	№док.	Дата	Подп.
				22.01.2016	
Рук.проекта		Кушнарёва			
Архитектор		Чапланова			
Архитектор		Уполовникова			
Декоратор		Чапланова			
Менеджер		Суханкина			

Шифр:PR
Заказчик: Частное лицо

Адрес: г. Москва, ул. Пречистинка, д 13, кв 5

Квартира	Стадия	Лист	Листов
	РП	94	
Помещение №14. Спальня. Развертки.	ООО"Чарльз Камерон"		

Согласовано:

Взам.инв.№

Подп. и дата

Инв.№ подл.

Копировал А3

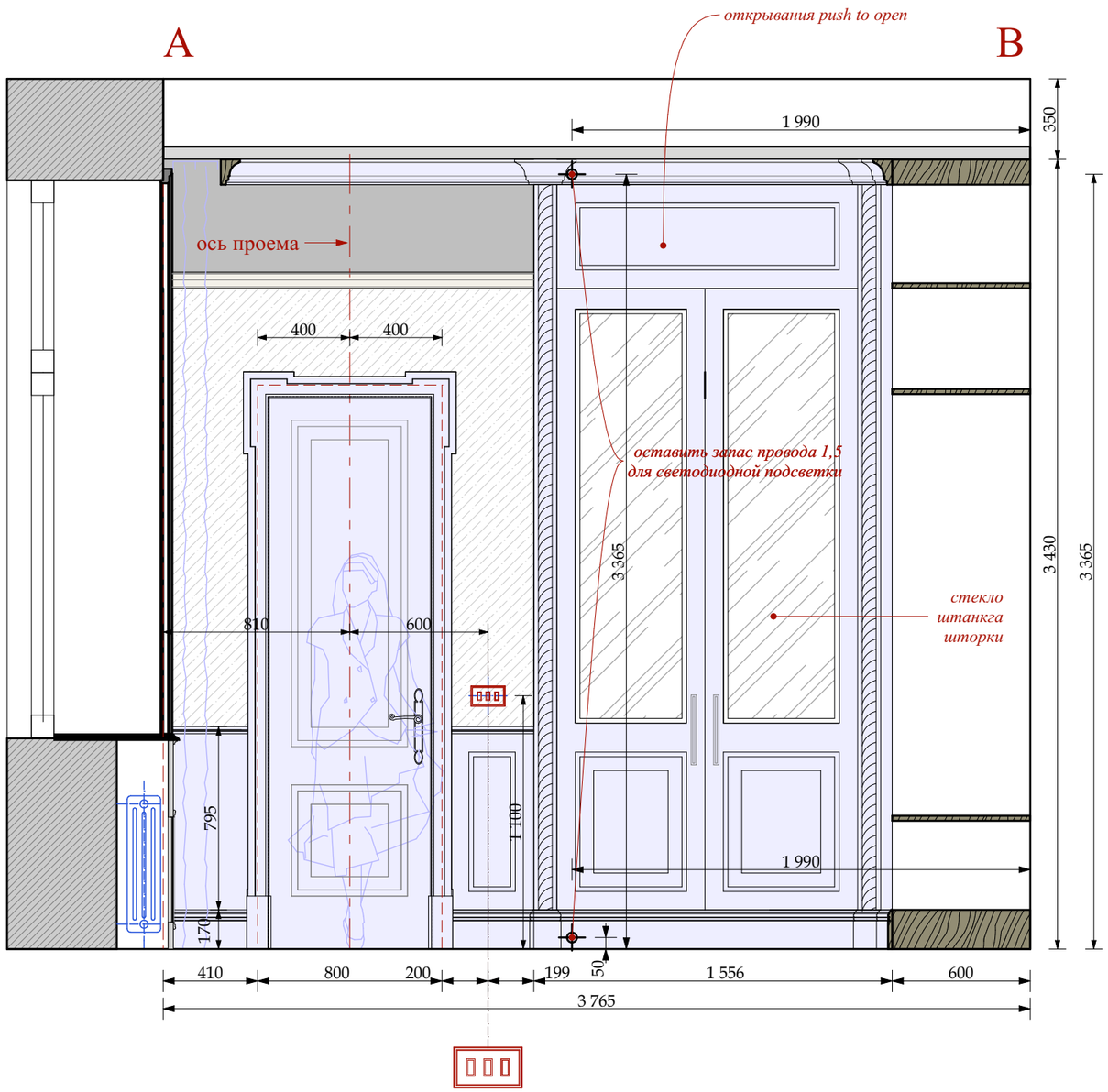

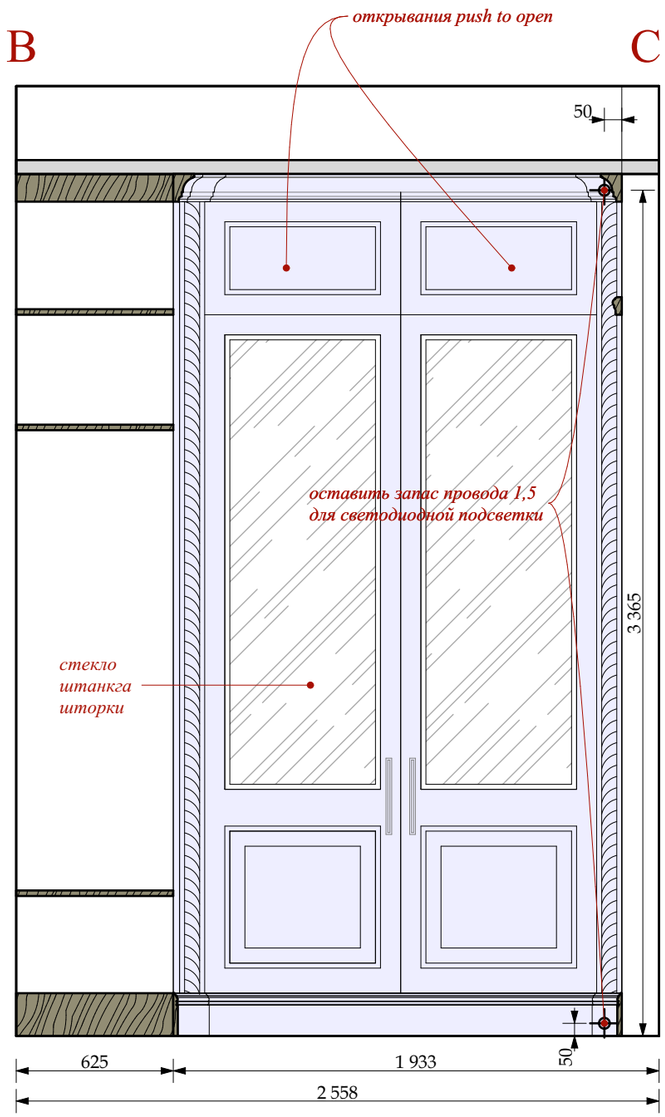

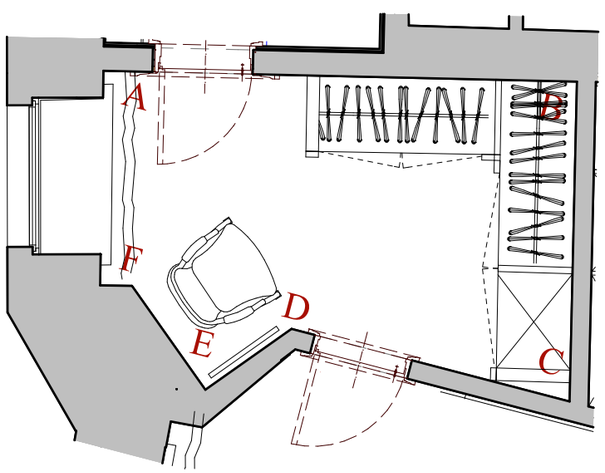

УСЛОВНЫЕ ОБОЗНАЧЕНИЯ

Электрика английской модульности
(максимальное кол-во постов в одной раме два)

ВЫКЛЮЧАТЕЛЬ 4 -х клавишный.

ВЫКЛЮЧАТЕЛЬ 3 -х клавишный.

ОБОИ ТИП 15-1

столярные изделия
индивидуального изготовления

М 1:50

Изм.	Кол.уч.	Лист	№док.	Дата	Подп.
				22.01.2016	
Рук.проекта		Кушнарёва			
Архитектор		Чапланова			
Архитектор		Уполовникова			
Декоратор		Чапланова			
Менеджер		Суханкина			

Шифр:PR
Заказчик: Частное лицо

Адрес: г. Москва, ул. Пречистинка, д 13, кв 5

Квартира

Стадия	Лист	Листов
РП	95	

Помещение №15. Гардеробная. План указания разверток. Развертки.

ООО"Чарльз Камерон"

Согласовано:

Взам.инв.№

Подп. и дата

Инв.№ подл.

Копировал A3

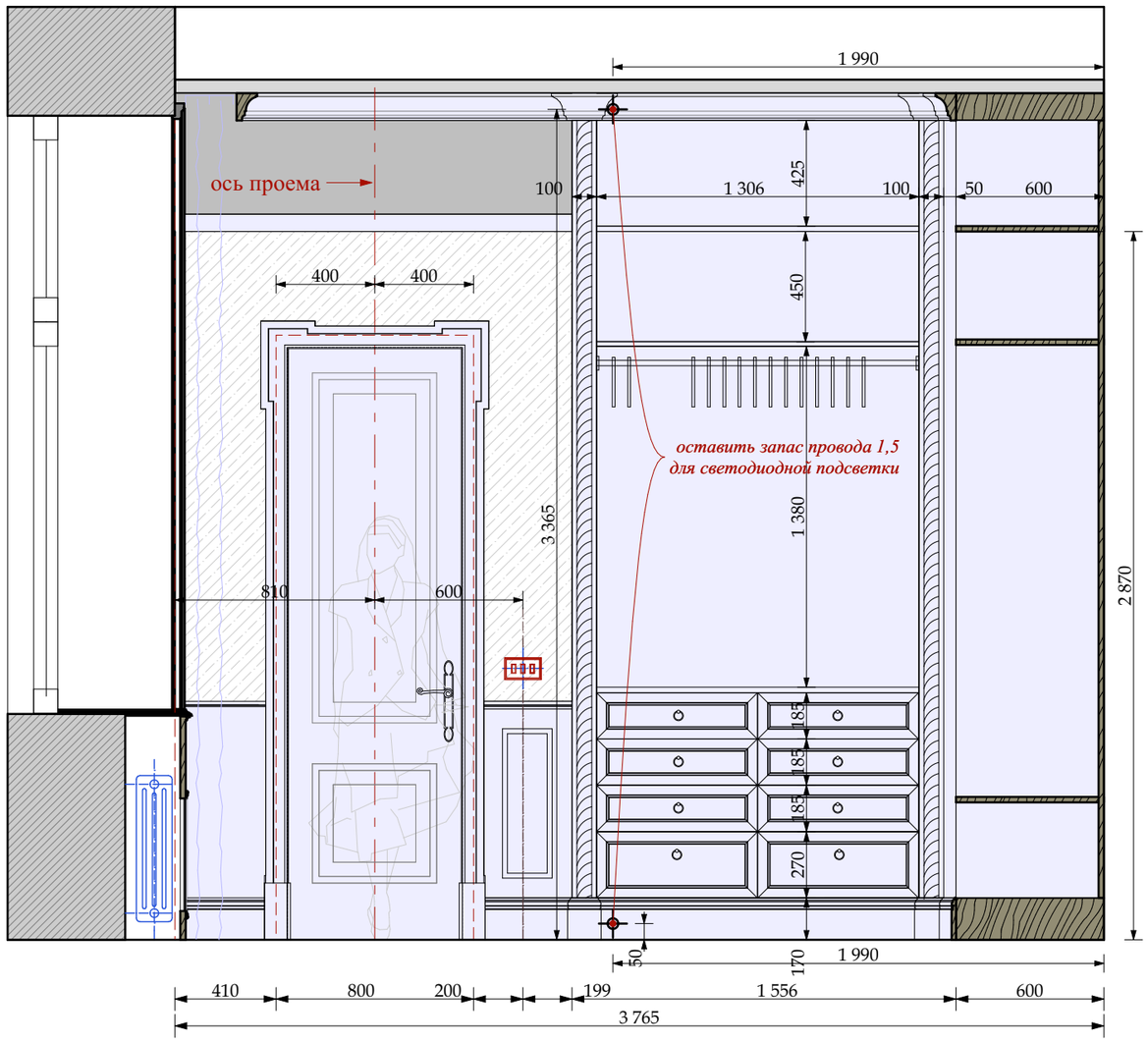

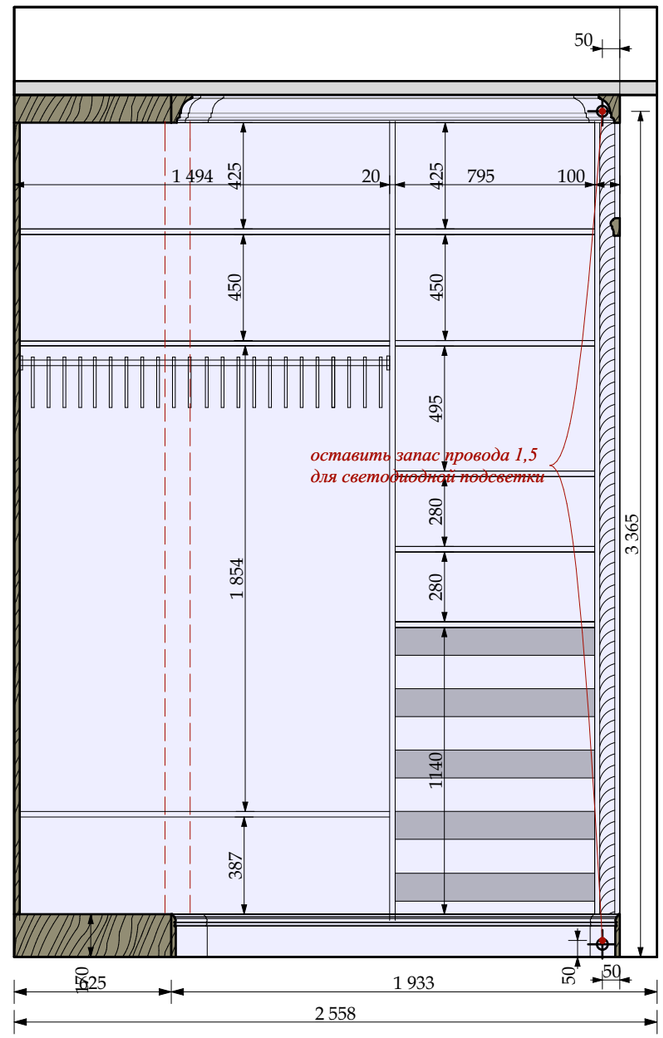

УСЛОВНЫЕ ОБОЗНАЧЕНИЯ

Электрика английской модульности
(максимальное кол-во постов в одной раме два)

- ВЫКЛЮЧАТЕЛЬ 4 -х клавишный.
- ВЫКЛЮЧАТЕЛЬ 3 -х клавишный.
- ЭЛЕКТРИЧЕСКИЙ ВЫВОД
- СИЛОВАЯ РОЗЕТКА
- столярные изделия индивидуального изготовления
- ОБОИ ТИП 15-1

М 1:25

Изм.	Кол.уч.	Лист	№док.	Дата	Подп.
				22.01.2016	
Рук.проекта		Кушнарёва			
Архитектор		Чапланова			
Архитектор		Уполовникова			
Декоратор		Чапланова			
Менеджер		Суханкина			

Шифр:PR
Заказчик: Частное лицо

Адрес: г. Москва, ул. Пречистинка, д 13, кв 5

Квартира

Стадия	Лист	Листов
РП	96	

Помещение №15. Гардеробная. Развертки.

ООО"Чарльз Камерон"

Согласовано:

Взам.инв.№

Подп. и дата

Инв.№ подл.

Копировал А3

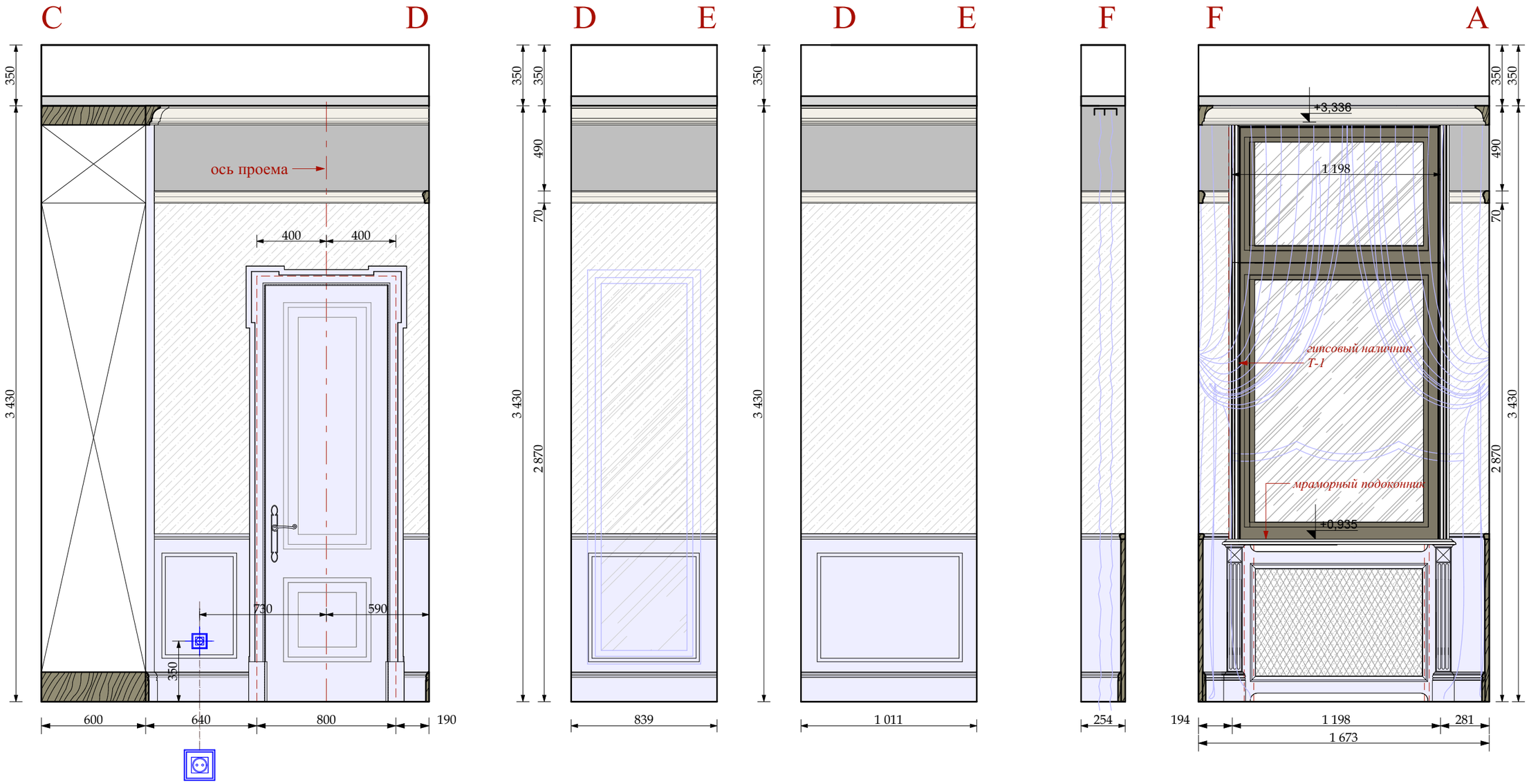

УСЛОВНЫЕ ОБОЗНАЧЕНИЯ

Электрика английской модульности
(максимальное кол-во постов в одной раме два)

- ВЫКЛЮЧАТЕЛЬ 4 -х клавишный.
- ВЫКЛЮЧАТЕЛЬ 3 -х клавишный.
- ЭЛЕКТРИЧЕСКИЙ ВЫВО
- СИЛОВАЯ РОЗЕТКА
- столярные изделия индивидуального изготовления
- ОБОИ ТИП 15-1

М 1:25

Изм.	Кол.уч.	Лист	№док.	Дата	Подп.
				22.01.2016	
Рук.проекта		Кушнарёва			
Архитектор		Чапланова			
Архитектор		Уполовникова			
Декоратор		Чапланова			
Менеджер		Суханкина			

Шифр:PR
Заказчик: Частное лицо

Адрес: г. Москва, ул. Пречистинка, д 13, кв 5

Квартира

Стадия	Лист	Листов
РП	97	

Помещение №15. Гардеробная. Развертки.

ООО"Чарльз Камерон"

Согласовано:

Взам.инв.№

Подп. и дата

Инв.№ подл.

Копировал А3

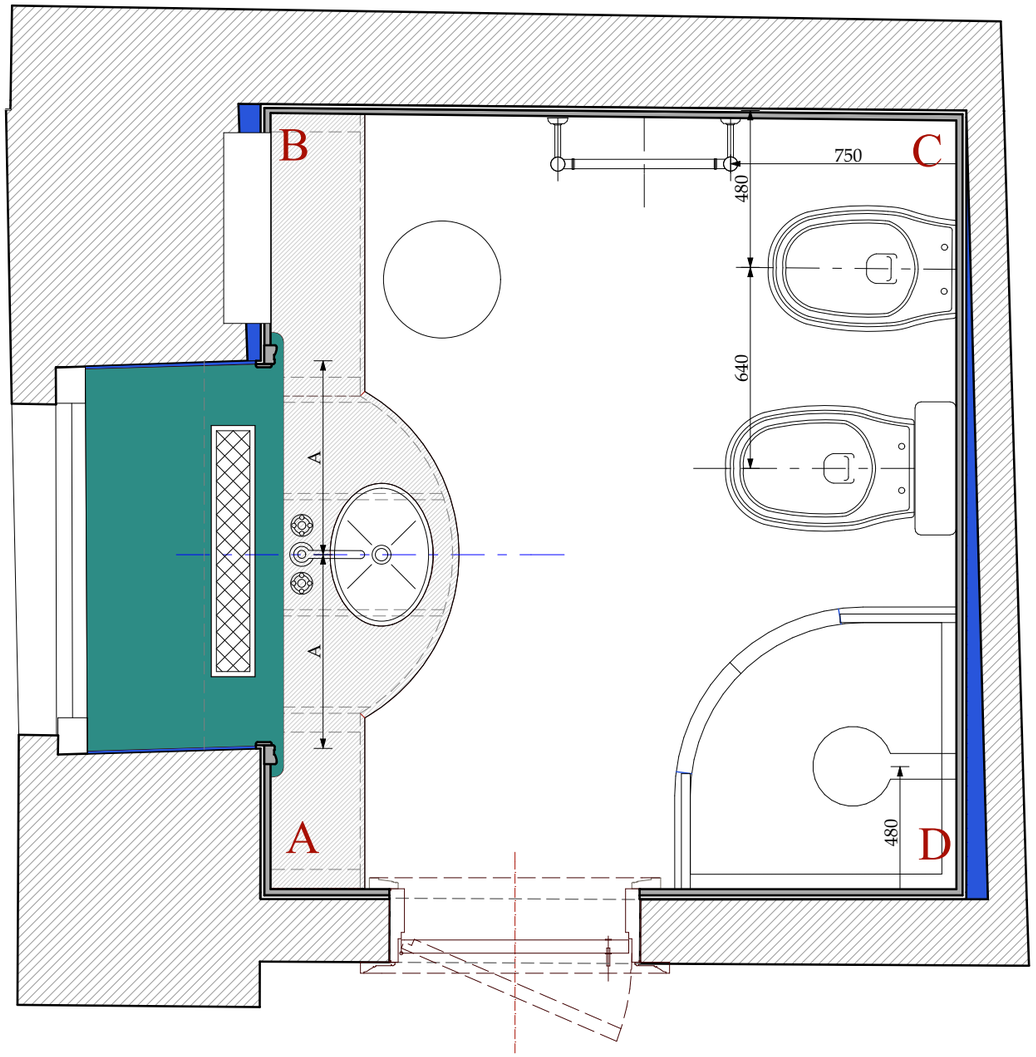

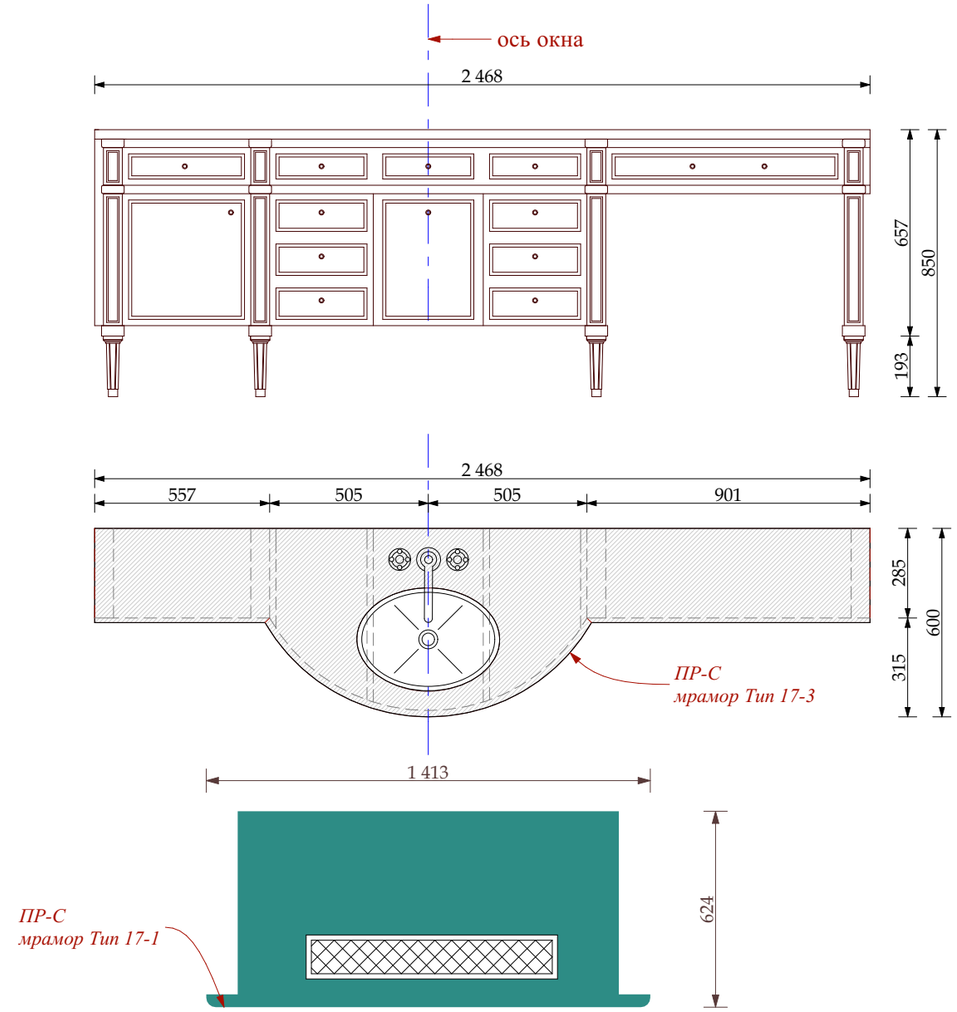

МРАМОР ТИП 17-1

МРАМОР ТИП 17-3

Примечания!

1.При изготовление тумбы учесть выступ подоконника и плинтуса.

2. Данные на чертеже размеры проектные

М 1:25

						Шифр:PR
						Заказчик: Частное лицо
						Адрес: г. Москва, ул. Пречистинка, д 13, кв 5
Изм.	Кол.уч.	Лист	№док.	Дата	Подп.	
				22.01.2016		Квартира
Рук.проекта		Кушнарёва				
Архитектор		Чапланова				
Архитектор		Уполовникова				Помещение №17. С/у. План указания разверток.
Декоратор		Чапланова				
Менеджер		Суханкина				

Стадия	Лист	Листов
РП	98	

ООО"Чарльз Камерон"

Согласовано:

Взам.инв.№

Подп. и дата

Инв.№ подл.

Копировал А3

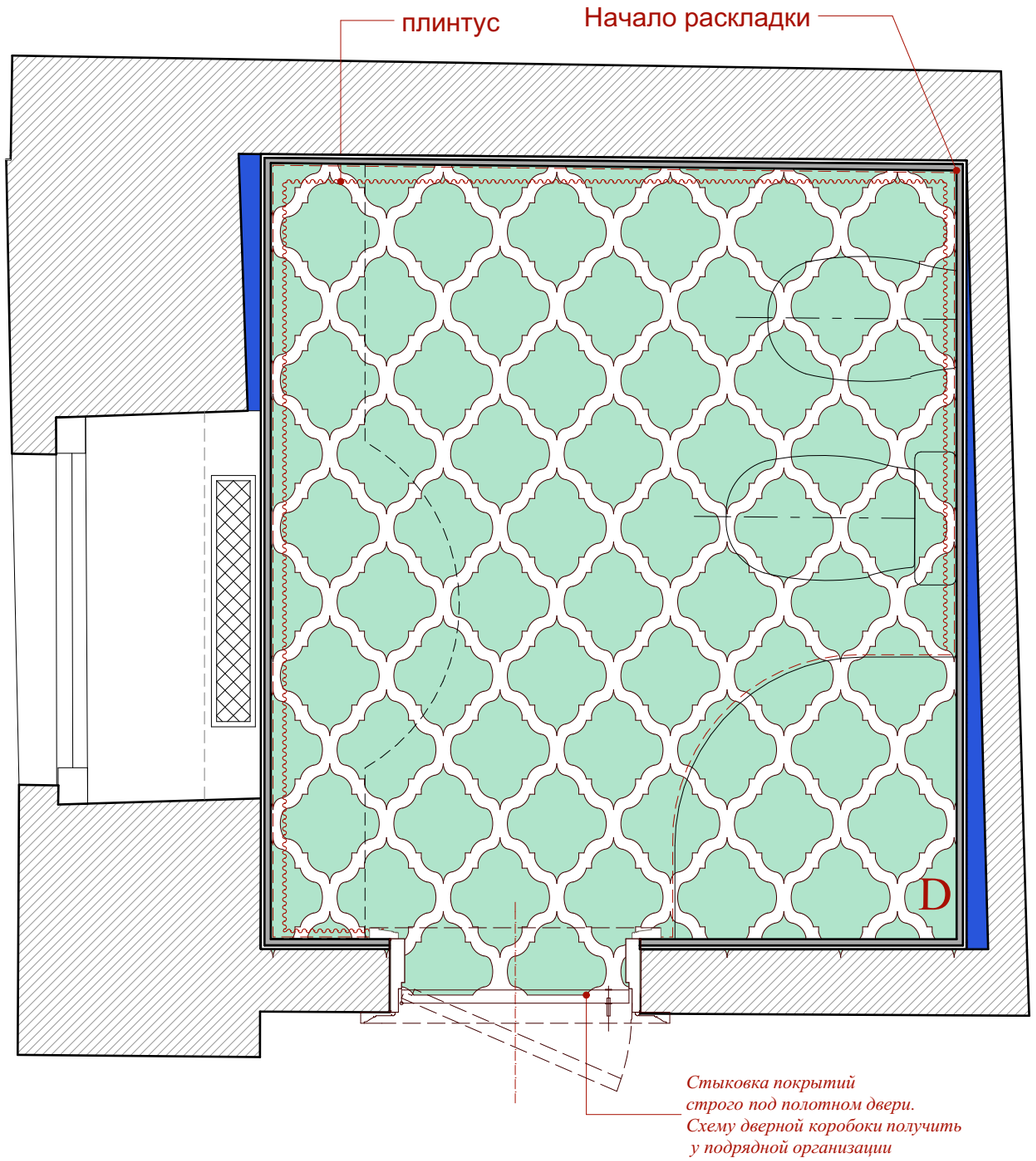

МРАМОРНЫЙ МОДУЛЬ 2

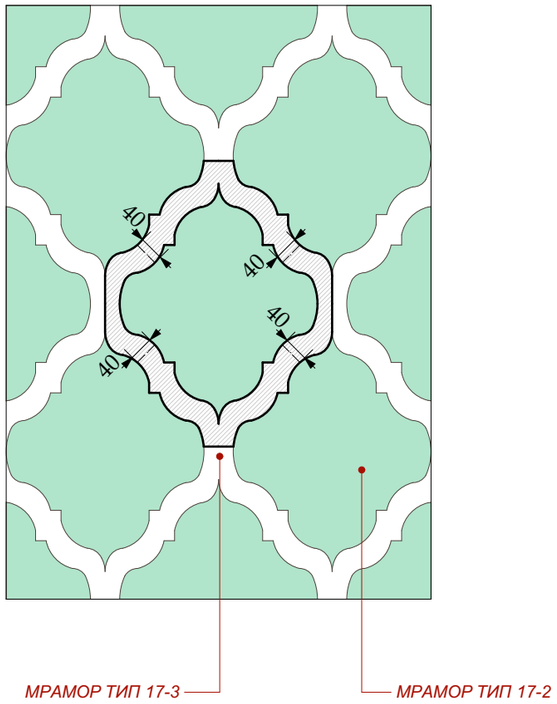

Мрамор толщиной 20мм

ДЕТАЛЬ 1

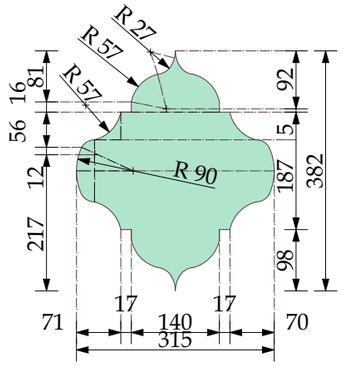

ДЕТАЛЬ 2

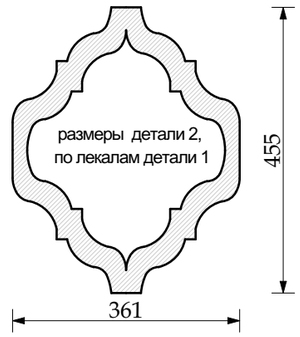

М 1:25

МРАМОР ТИП 17-2

МРАМОР ТИП 17-3

						Шифр:PR		
						Заказчик: Частное лицо		
						Адрес: г. Москва, ул. Пречистинка, д 13, кв 5		
Изм.	Кол.уч.	Лист	№док.	Дата	Подп.			
				22.01.2016		Квартира	Стадия	Лист	Листов
Рук.проекта		Кушнарёва					РП	99	
Архитектор		Чапланова							
Архитектор		Уполовникова				Помещение №17. С/у. Пол. Раскаладка мрамора.	ООО"Чарльз Камерон"		
Декоратор		Чапланова							
Менеджер		Суханкина							

Согласовано:

Взам.инв.№

Подп. и дата

Инв.№ подл.

Копировал А3

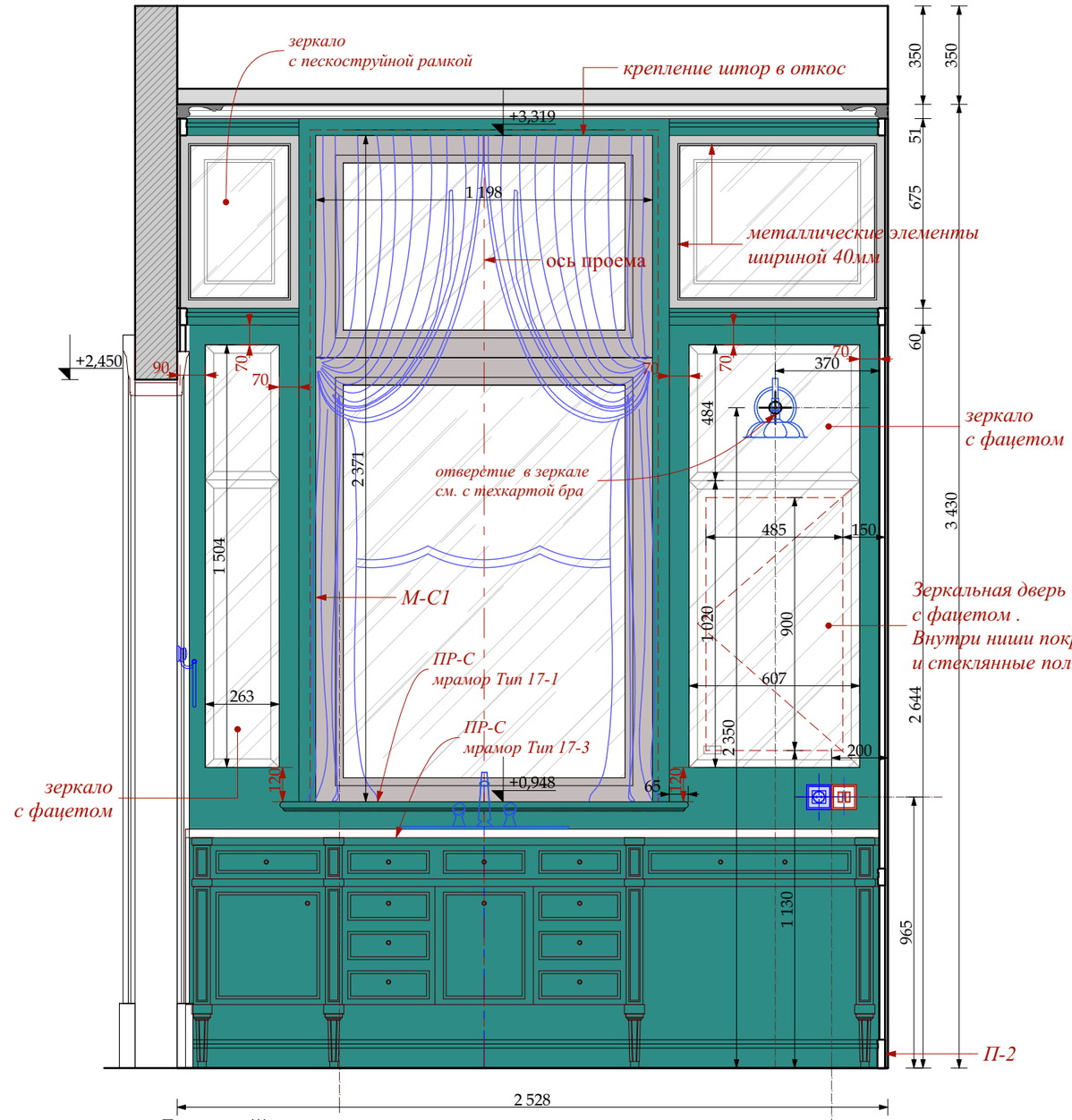

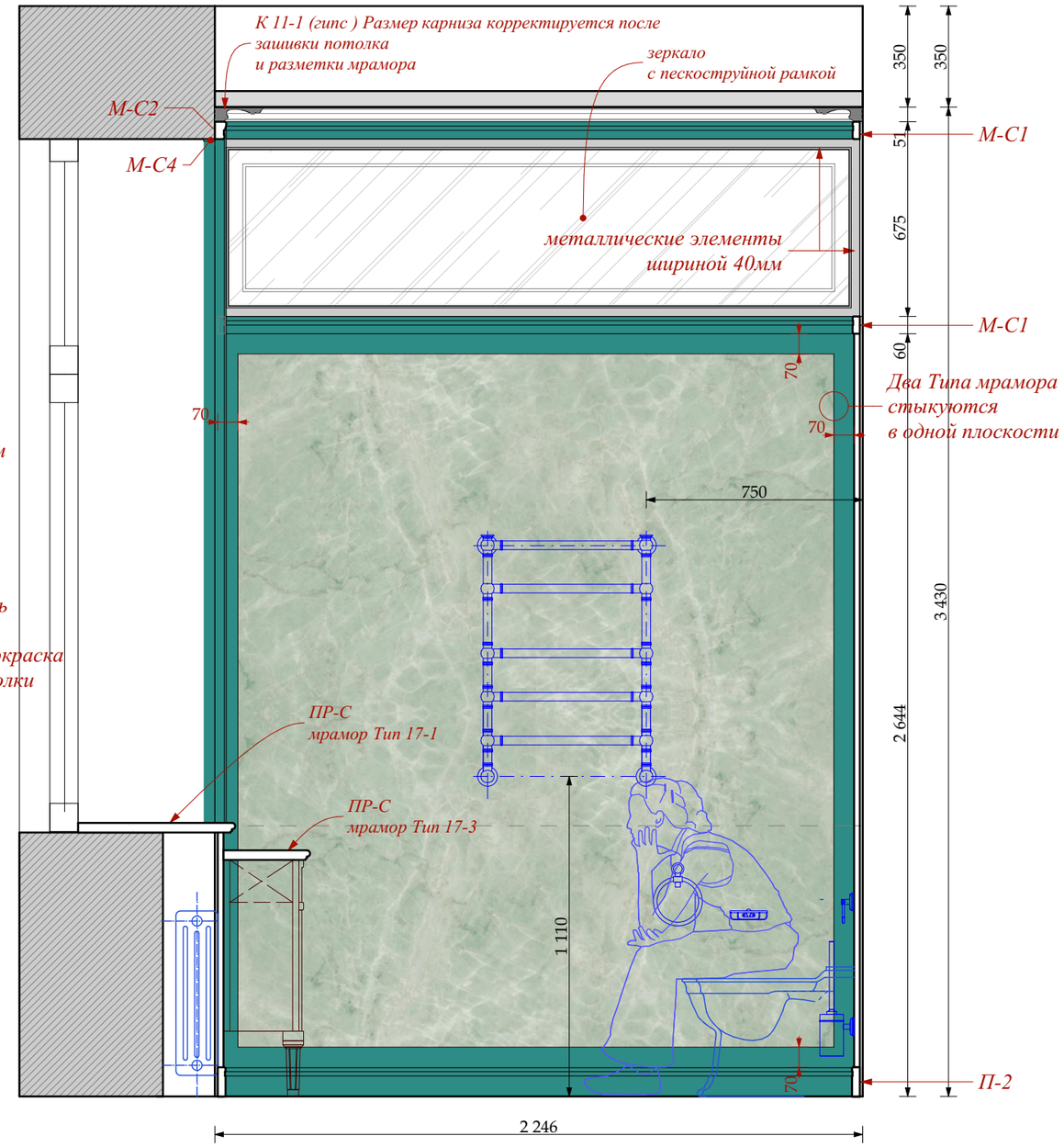

Примечания!!!

1.Красным указаны размеры от мрамора, без учета толщины отделочного матермала

2.Толщина мрамора 20мм

установить рамки притык к друг другу

М 1:25

МРАМОР ТИП 17-1

МРАМОР ТИП 17-2

МРАМОР ТИП 17-3

УСЛОВНЫЕ ОБОЗНАЧЕНИЯ

ВЫКЛЮЧАТЕЛЬ 2 -х клавишный.

ЭЛЕКТРИЧЕСКИЙ ВЫВОД

СИЛОВАЯ РОЗЕТКА. ВЛАГОЗАЩЕЩЕННАЯ

РЕГУЛЯТОР ТЕПЛОГО ПОЛА

Согласовано:

Взам.инв.№

Подп. и дата

Инв.№ подл.

Изм.	Кол.уч.	Лист	№док.	Дата	Подп.				
						Шифр:PR			
						Заказчик: Частное лицо			
						Адрес: г. Москва, ул. Пречистинка, д 13, кв 5			
				22.01.2016		Квартира	Стадия	Лист	Листов
Рук.проекта		Кушнарёва					РП	100	
Архитектор		Чапланова							
Архитектор		Уполовникова				Помещение №17. С/у. Развертки.	ООО"Чарльз Камерон"		
Декоратор		Чапланова							
Менеджер		Суханкина							

Копировал А3

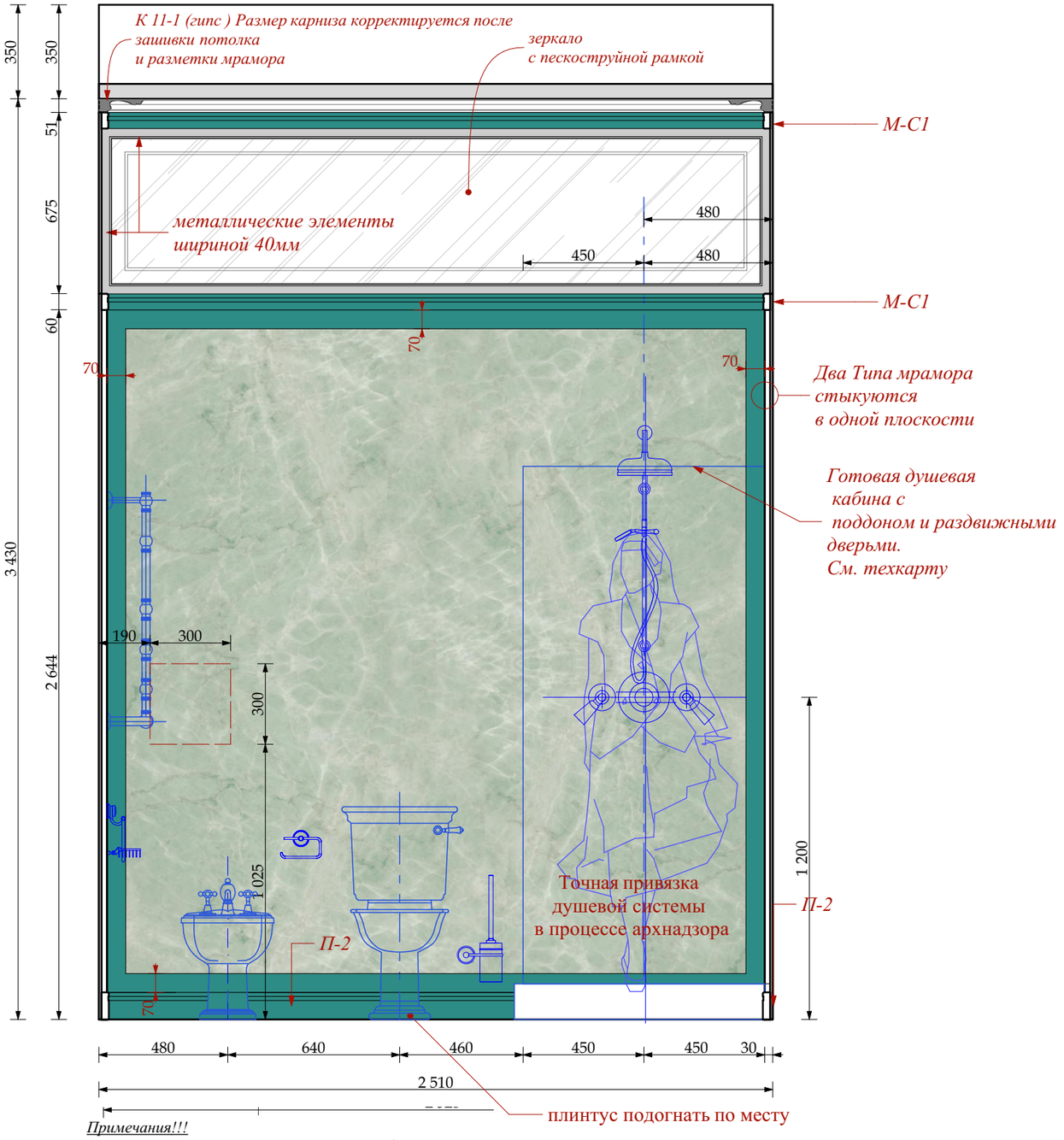

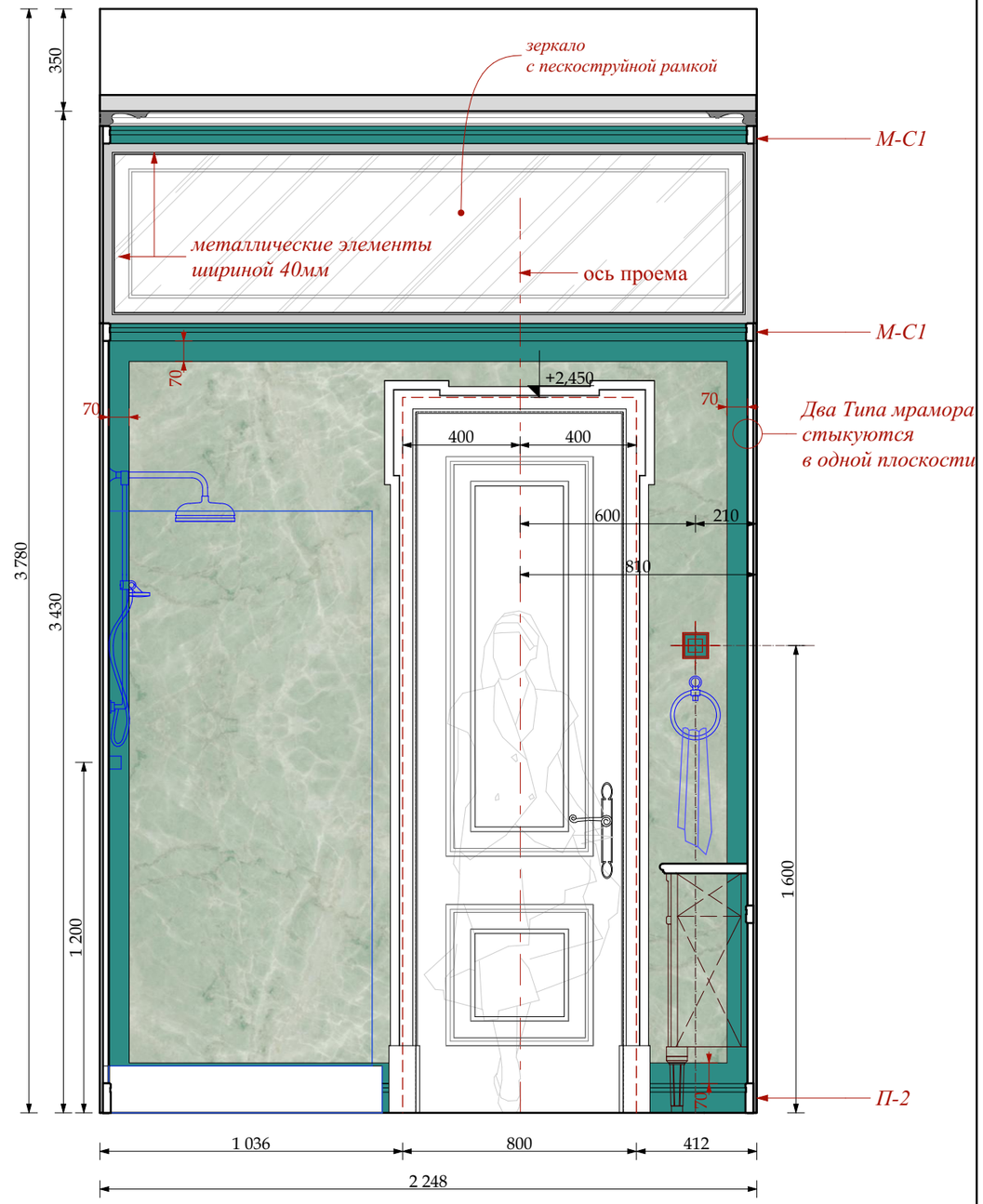

М 1:25

Примечания!!!

1.Красным указаны размеры от мрамора, без учета толщ отделочного матермала

2.Толщина мрамора 20мм

МРАМОР ТИП 17-1

МРАМОР ТИП 17-2

МРАМОР ТИП 17-3

Согласовано:

Взам.инв.№

Подп. и дата

Инв.№ подл.

Изм.	Кол.уч.	Лист	№док.	Дата	Подп.
				22.01.2016	
Рук.проекта		Кушнарёва			
Архитектор		Чапланова			
Архитектор		Уполовникова			
Декоратор		Чапланова			
Менеджер		Суханкина			

Шифр:PR

Заказчик: Частное лицо

Адрес: г. Москва, ул. Пречистинка, д 13, кв 5

Квартира

Помещение №17. С/у. Развертки.

Стадия	Лист	Листов
РП	101	

ООО"Чарльз Камерон"

Копировал А3

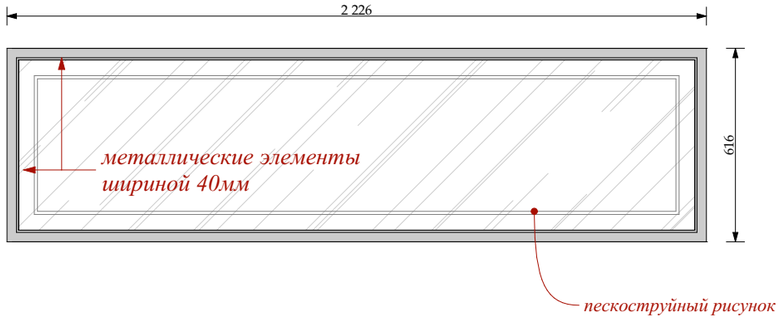

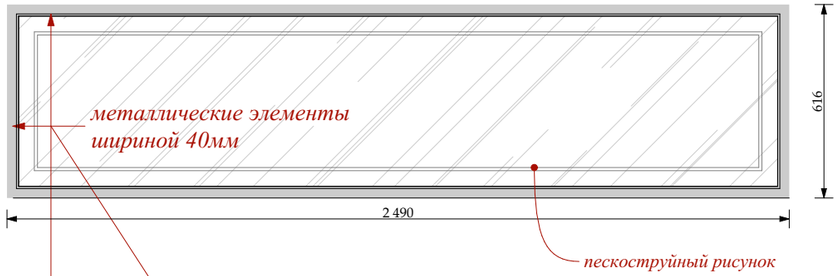

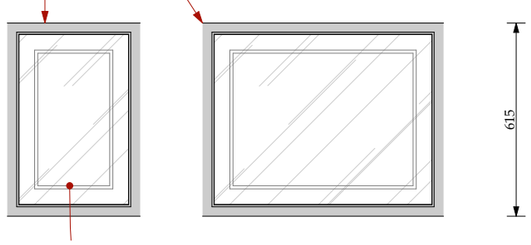

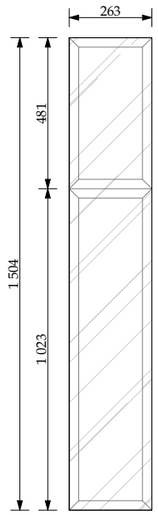

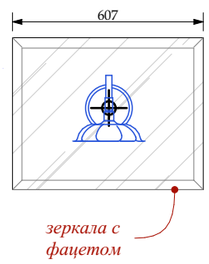

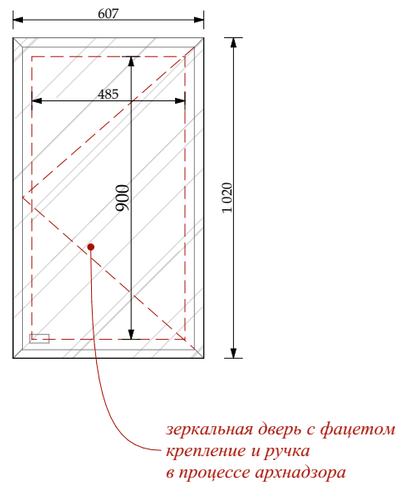

Размеры зеркал проектные. Произвести замеры по факту
Зеркало -серебро с фацетом 15мм . Толщина зеркала 8 мм.
Отверстие в зеркале см. техкарту бра.

М 1:25

Изм.	Кол.уч.	Лист	№док.	Дата	Подп.	Шифр:PR Заказчик: Частное лицо		
						Адрес: г. Москва, ул. Пречистинка, д 13, кв 5		
				22.01.2016		Квартира	Стадия	Лист	Листов
Рук.проекта		Кушнарёва					РП	102	
Архитектор		Чапланова							
Архитектор		Уполовникова				Помещение №17. С/у. Зеркала.	ООО"Чарльз Камерон"		
Декоратор		Чапланова							
Менеджер		Суханкина							

Согласовано:

Взам.инв.№

Подп. и дата

Инв.№ подл.

Копировал А3

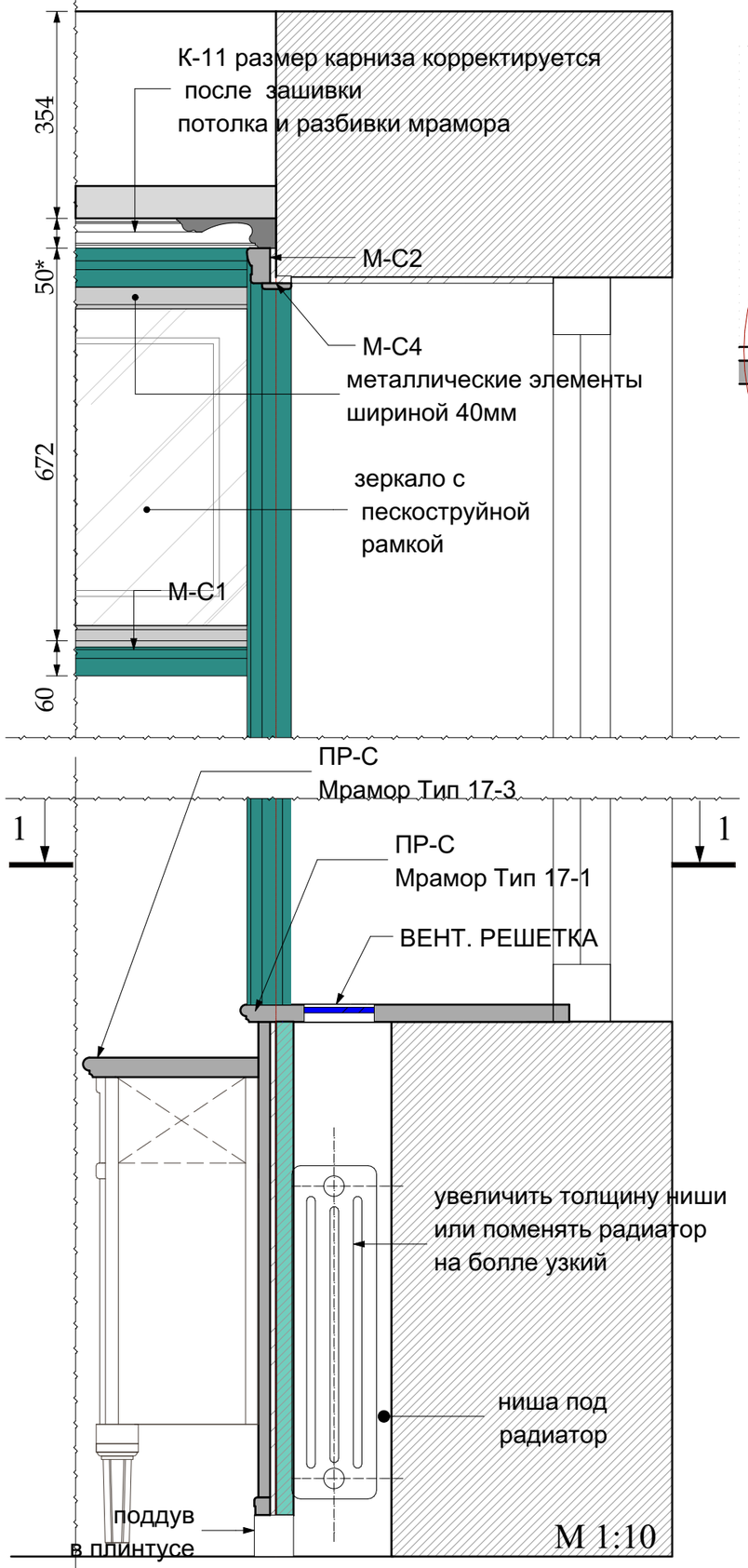

М 1:10

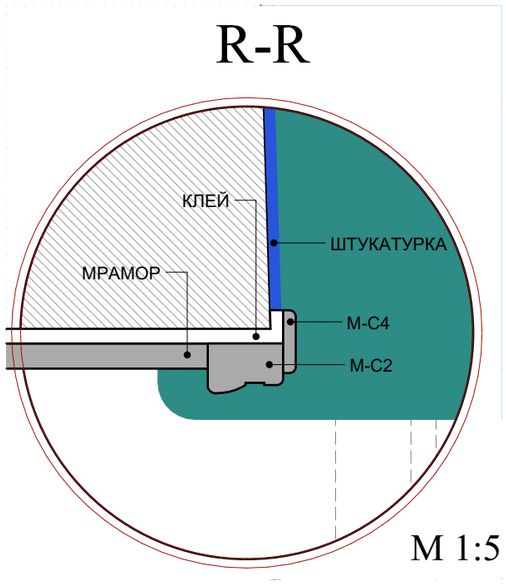

М 1:5

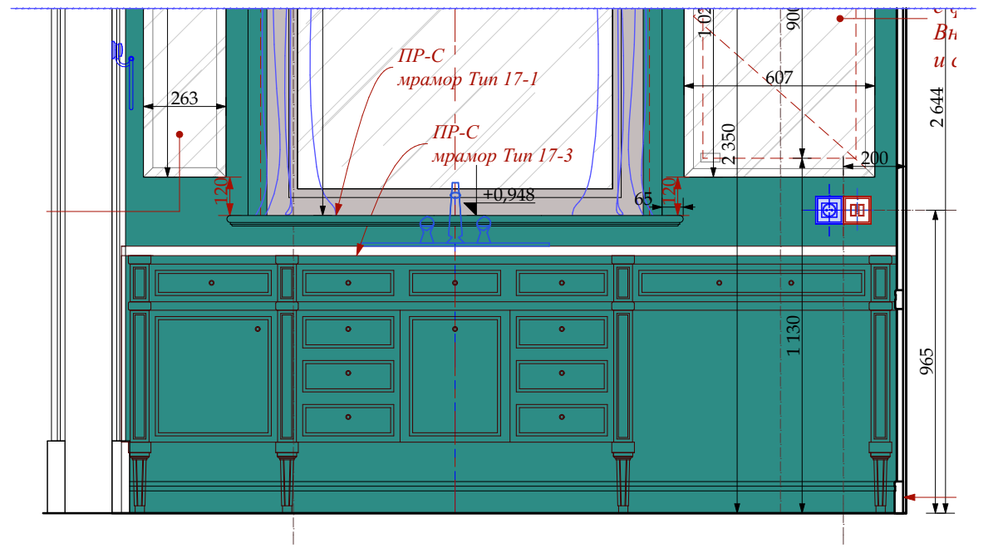

РАЗРЕЗ 1-1

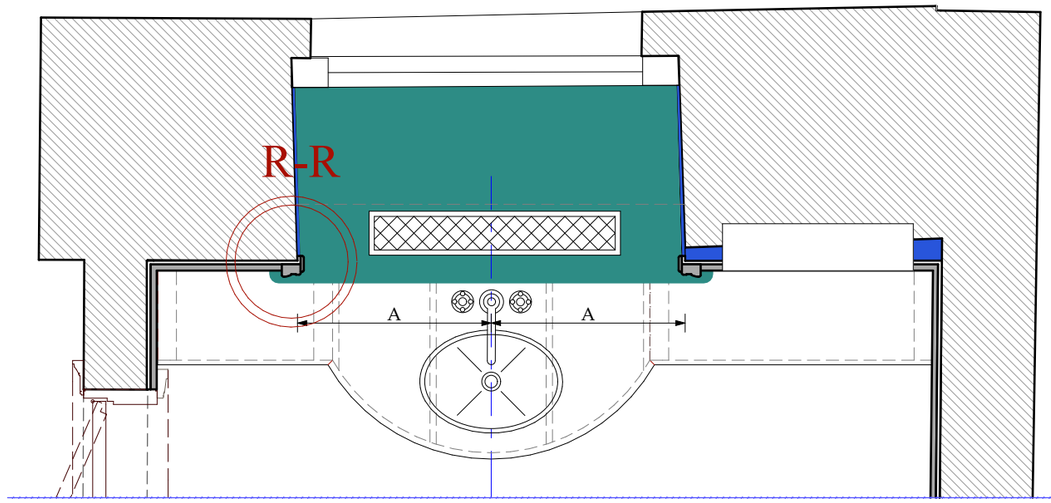

М 1:20

						Шифр:PR			
						Заказчик: Частное лицо			
						Адрес: г. Москва, ул. Пречистинка, д 13, кв 5			
Изм.	Кол.уч.	Лист	№док.	Дата	Подп.				
				22.01.2016		Квартира	Стадия	Лист	Листов
Рук.проекта		Кушнарёва					РП	103	
Архитектор		Чапланова							
Архитектор		Уполовникова				Помещение №17. С/у. Мрамор. Узлы.	ООО"Чарльз Камерон"		
Декоратор		Чапланова							
Менеджер		Суханкина							

Согласовано:

Взам.инв.№

Подп. и дата

Инв.№ подл.

Копировал A3

М - С2

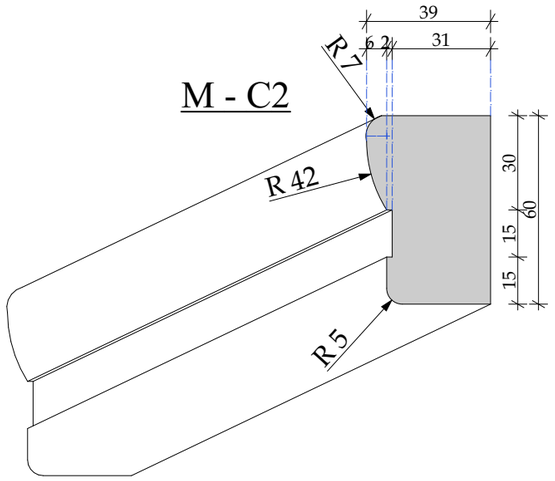

М - С1

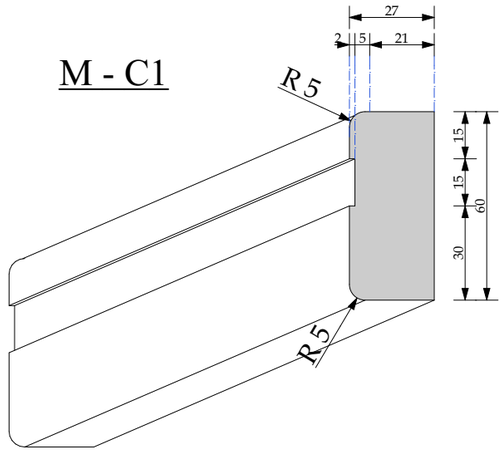

ПР-С

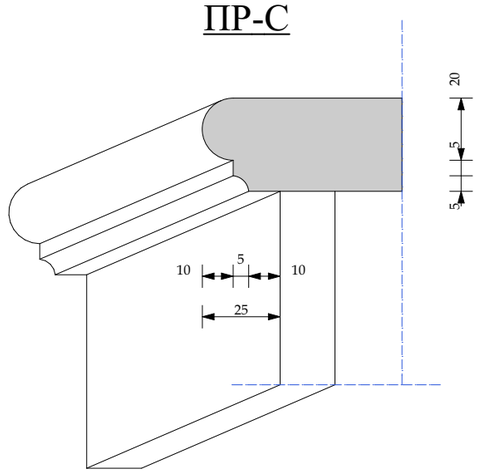

М-С3

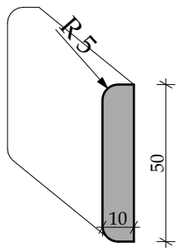

П- 2

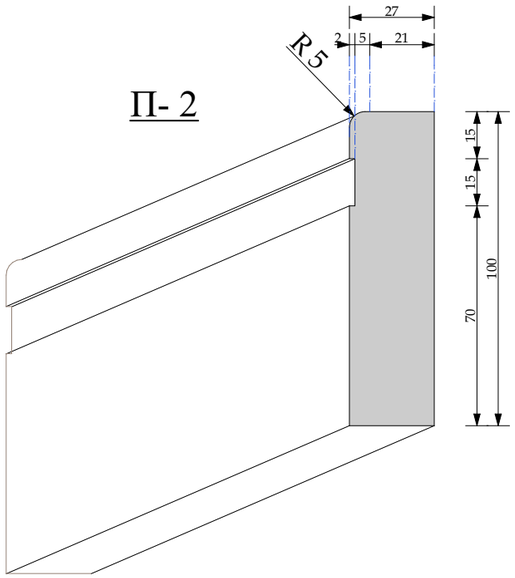

М 1:2

						Шифр:PR
						Заказчик: Частное лицо
						Адрес: г. Москва, ул. Пречистинка, д 13, кв 5
Изм.	Кол.уч.	Лист	№док.	Дата	Подп.	
				22.01.2016		Квартира
Рук.проекта		Кушнарёва				
Архитектор		Чапланова				
Архитектор		Уполовникова				Помещение №17. С/у. Мрамор. Профили.
Декоратор		Чапланова				
Менеджер		Суханкина				

Стадия	Лист	Листов
РП	104	

ООО"Чарльз Камерон"

Согласовано:

Взам.инв.№

Подп. и дата

Инв.№ подл.

Копировал А3

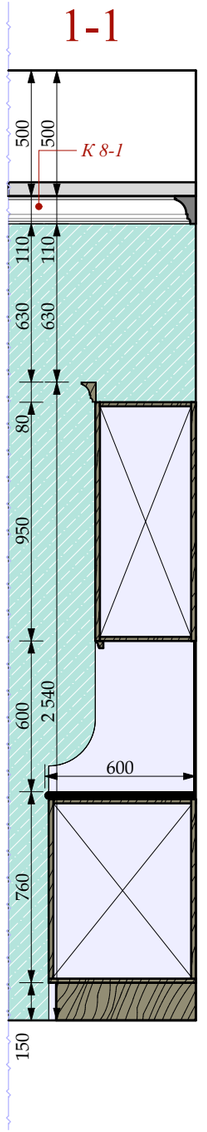

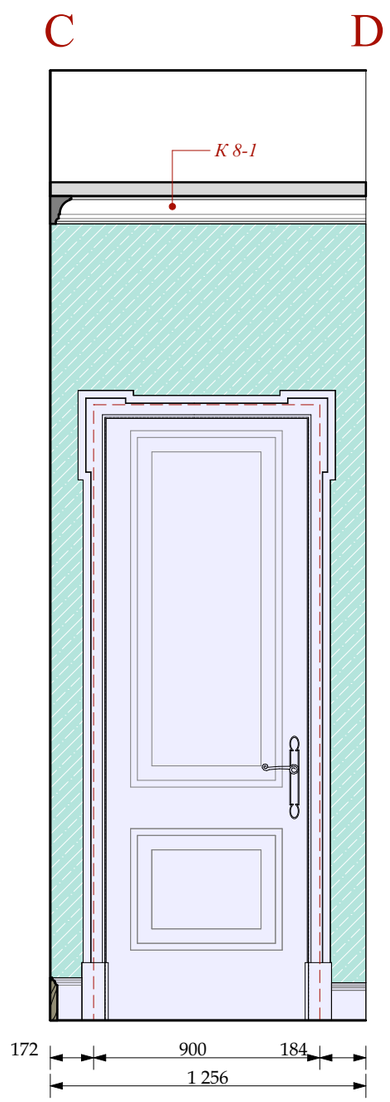

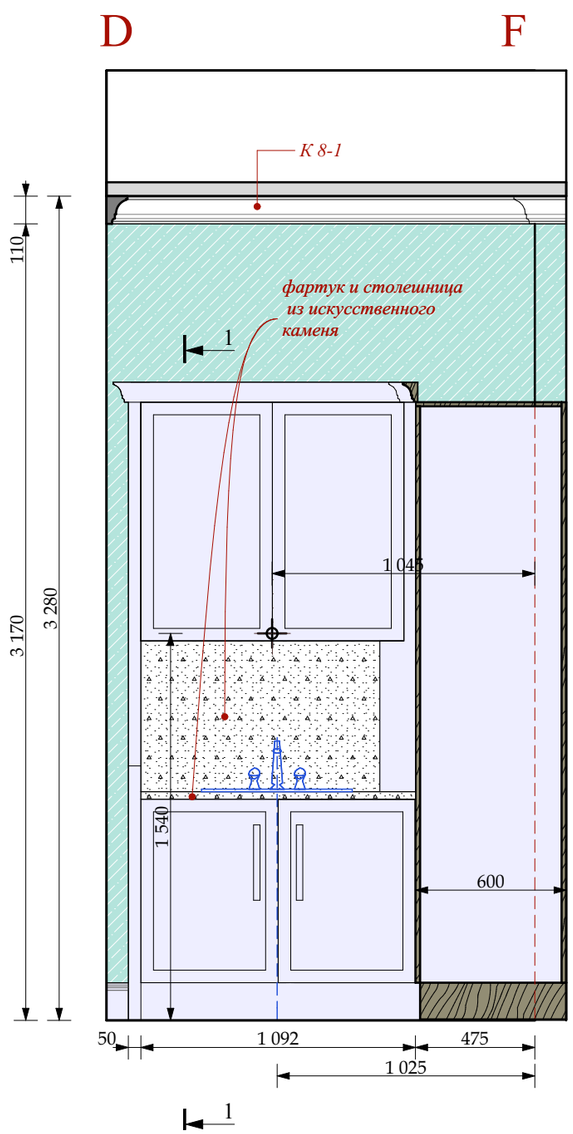

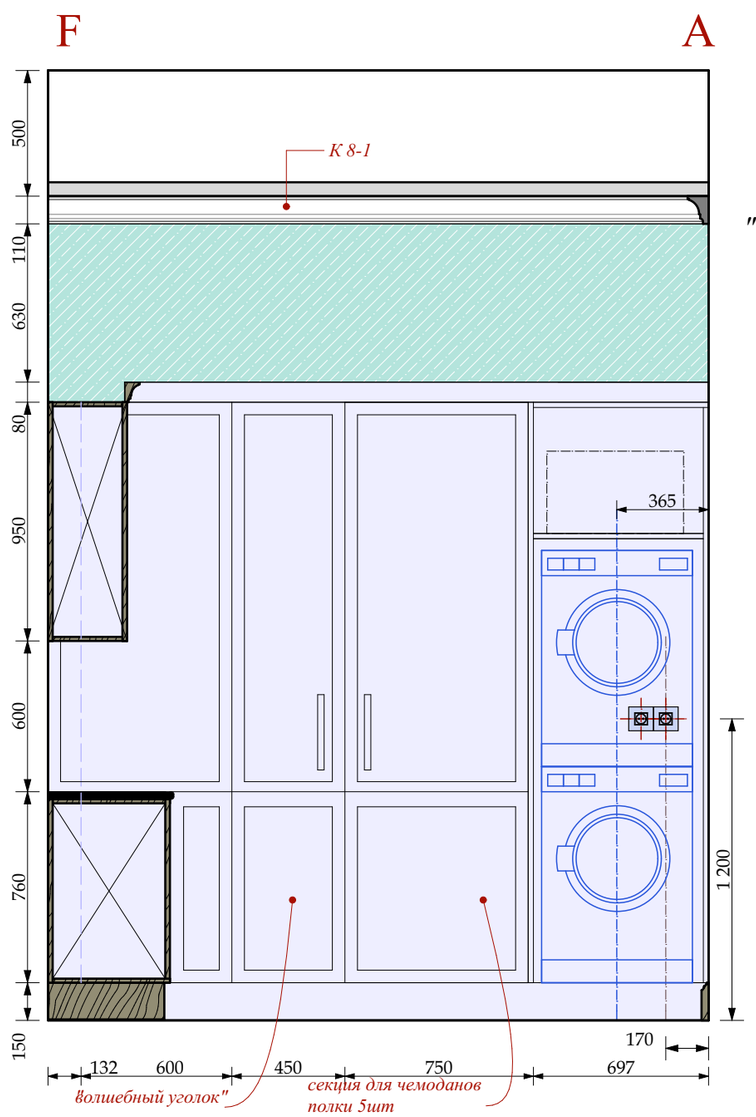

" волшебный уголок"

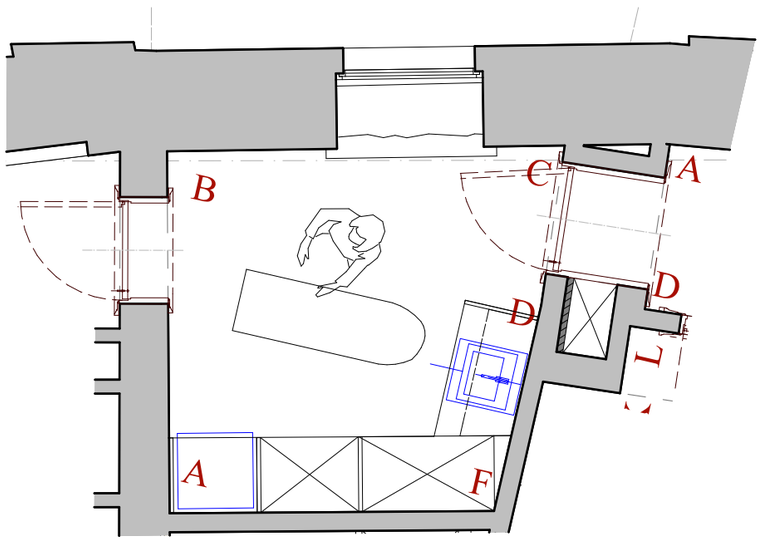

УСЛОВНЫЕ ОБОЗНАЧЕНИЯ

ЭЛЕКТРИЧЕСКИЙ ВЫВОД

СИЛОВАЯ РОЗЕТКА.
ВЛАГОЗАЩЕЩЕННАЯ

ПОКРАСКА ТИП 16-1

столярные изделия
индивидуального изготовления

М 1:20

						Шифр:PR Заказчик: Частное лицо		
						Адрес: г. Москва, ул. Пречистинка, д 13, кв 5		
Изм.	Кол.уч.	Лист	№док.	Дата	Подп.			
				22.01.2016		Квартира	Стадия	Лист	Листов
Рук.проекта		Кушнарёва					РП	105	
Архитектор		Чапланова							
Архитектор		Уполовникова				Помещение №16. Постирочная. Указания разверток. Развертки.	ООО"Чарльз Камерон"		
Декоратор		Чапланова							
Менеджер		Суханкина							

Согласовано:

Взам.инв.№

Подп. и дата

Инв.№ подл.

Копировал А3

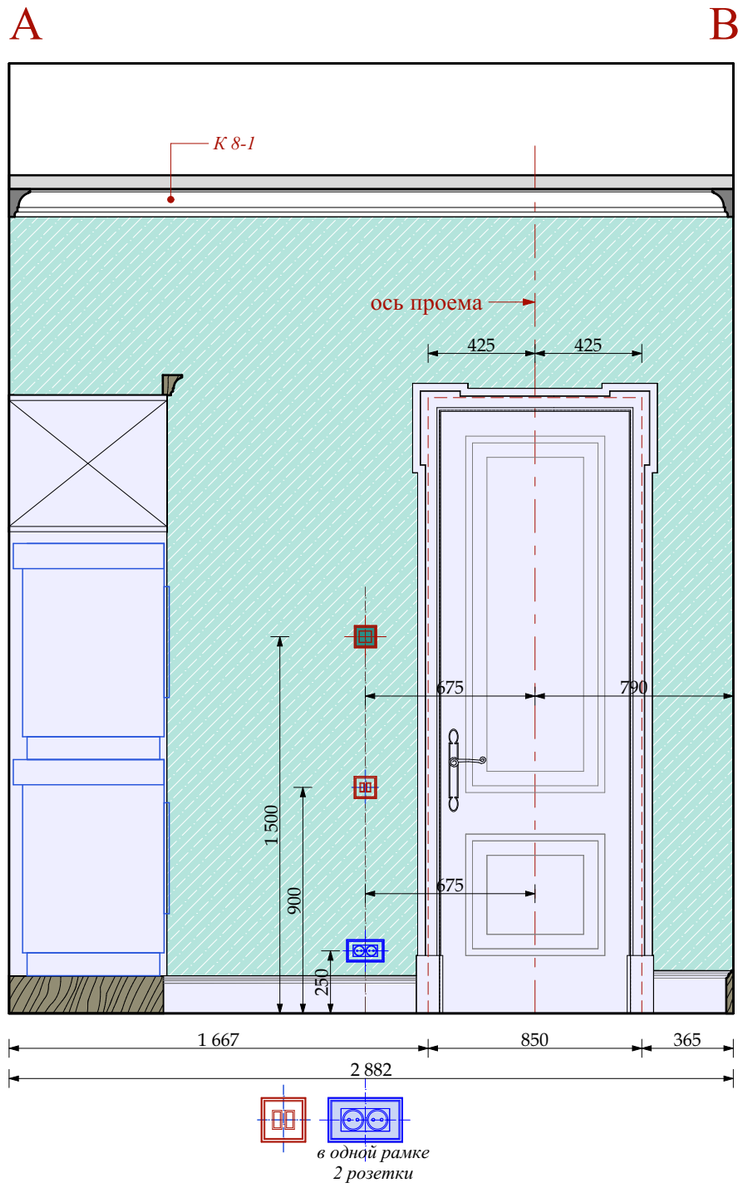

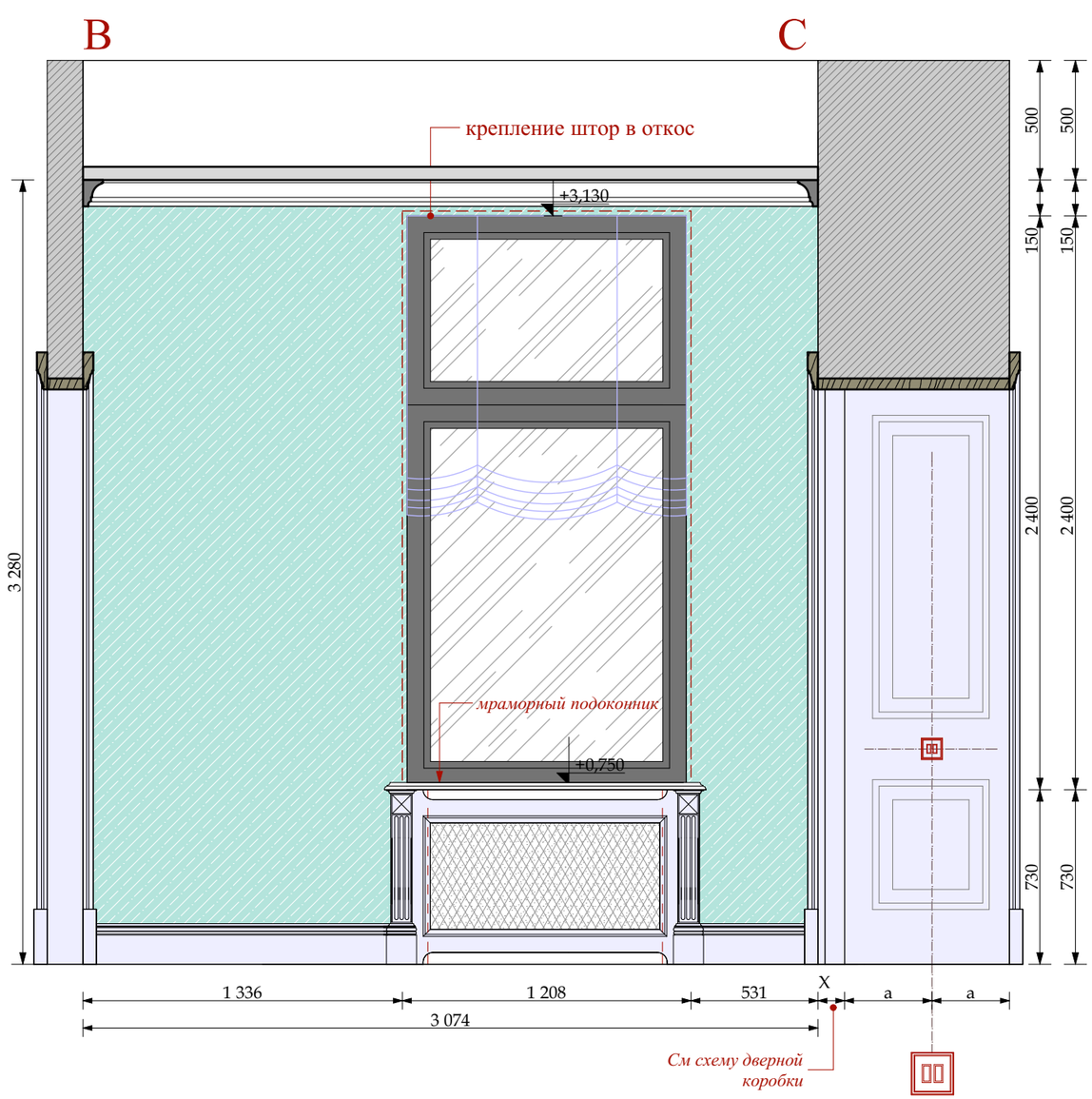

УСЛОВНЫЕ ОБОЗНАЧЕНИЯ

Электрика английской модульности
(максимальное кол-во постов в одной раме два)

- ВЫКЛЮЧАТЕЛЬ 2 -х клавишный.
- ВЫКЛЮЧАТЕЛЬ 1 -х клавишный.
- ЭЛЕКТРИЧЕСКИЙ ВЫВОД
- СИЛОВАЯ РОЗЕТКА. ВЛАГОЗАЩЕЩЕННАЯ
- РЕГУЛЯТОР ТЕПЛОГО ПОЛА
- ПОКРАСКА ТИП 16-1
- столярные изделия индивидуального изготовления

М 1:25

Изм.	Кол.уч.	Лист	№док.	Дата	Подп.
				22.01.2016	
Рук.проекта		Кушнарёва			
Архитектор		Чапланова			
Архитектор		Уполовникова			
Декоратор		Чапланова			
Менеджер		Суханкина			

Шифр:PR
Заказчик: Частное лицо

Адрес: г. Москва, ул. Пречистинка, д 13, кв 5

Квартира

Помещение №16. Постирочная. Развертки.

Стадия	Лист	Листов
РП	106	

ООО"Чарльз Камерон"

Согласовано:
Взам.инв.№
Подп. и дата
Инв.№ подл.

Копировал A3

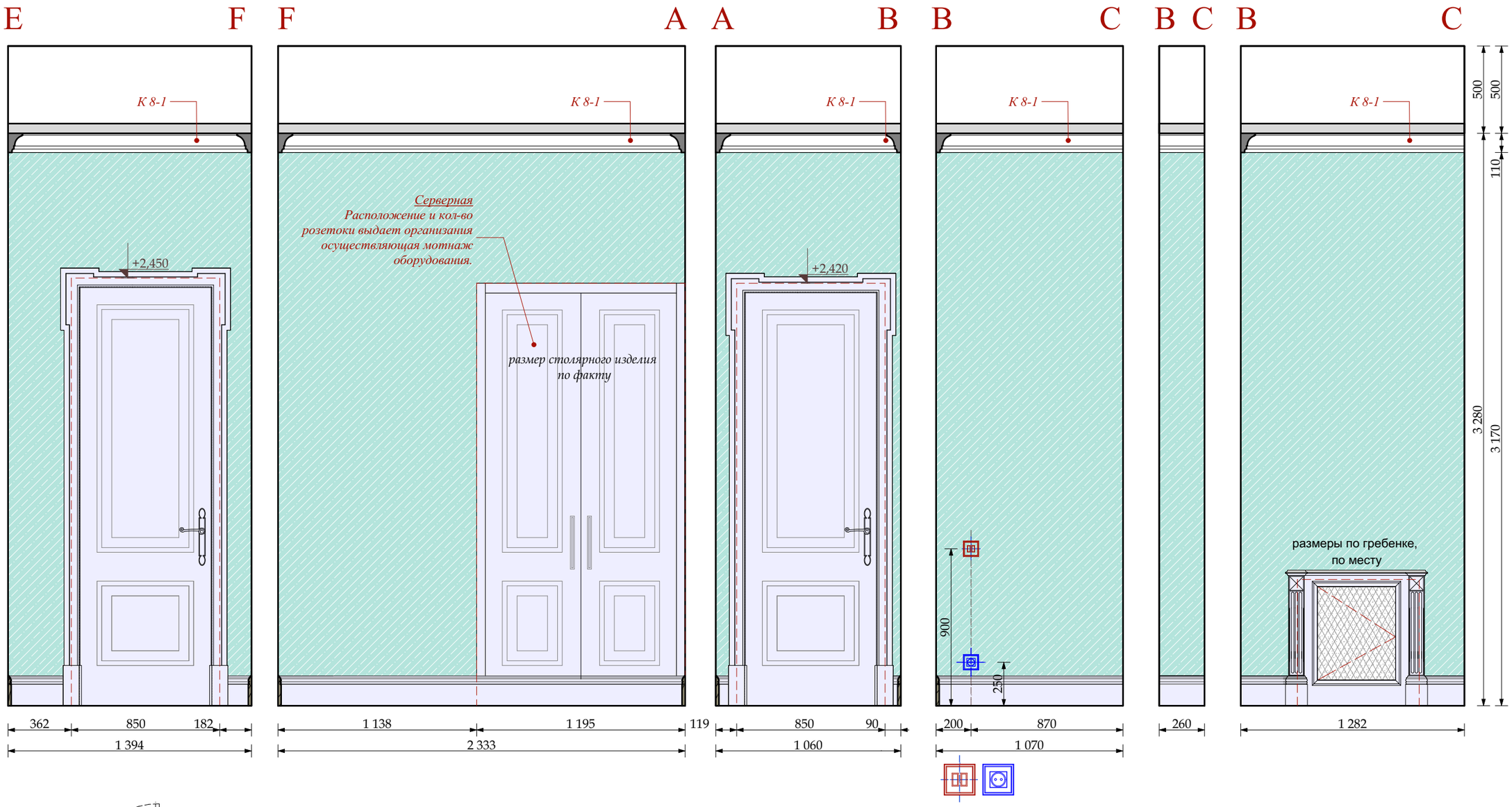

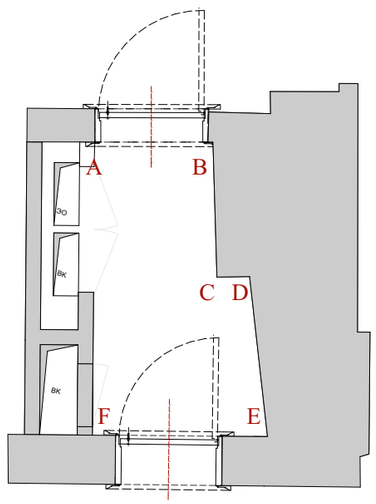

УСЛОВНЫЕ ОБОЗНАЧЕНИЯ

Электрика английской модульности
(максимальное кол-во постов в одной раме два)

ВЫКЛЮЧАТЕЛЬ 2 -х клавишный.

СИЛОВАЯ РОЗЕТКА

ПОКРАСКА ТИП 16-1

столярные изделия индивидуального изготовления

М 1:50

Изм.	Кол.уч.	Лист	№док.	Дата	Подп.
				22.01.2016	
Рук.проекта		Кушнарёва			
Архитектор		Чапланова			
Архитектор		Уполовникова			
Декоратор		Чапланова			
Менеджер		Суханкина			

Шифр:PR
Заказчик: Частное лицо

Адрес: г. Москва, ул. Пречистинка, д 13, кв 5

Квартира

Стадия	Лист	Листов
РП	107	

Помещение №18. Серверная. План указания разверток. Развертки.

ООО"Чарльз Камерон"

Согласовано:

Взам.инв.№

Подп. и дата

Инв.№ подл.

Копировал A3

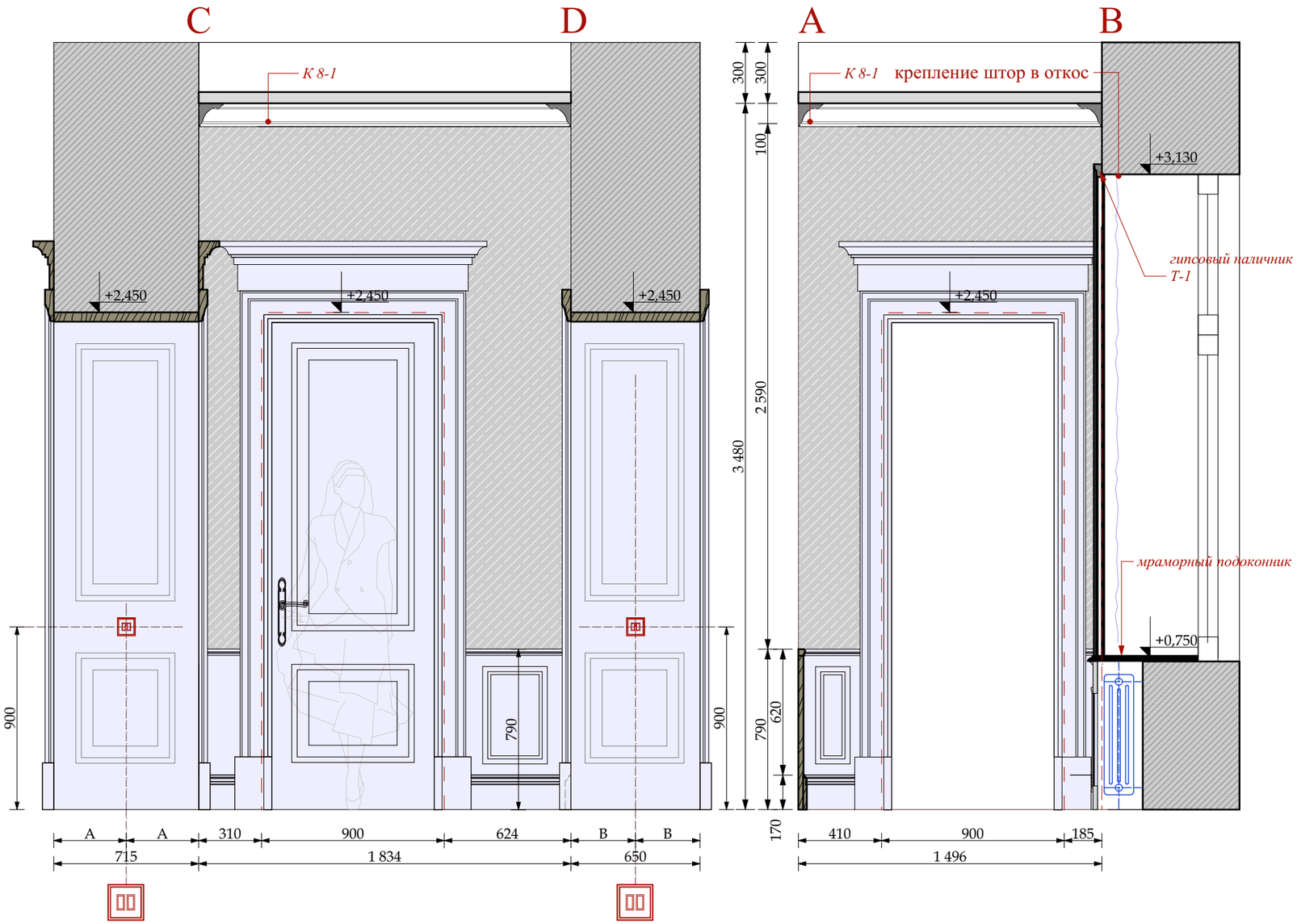

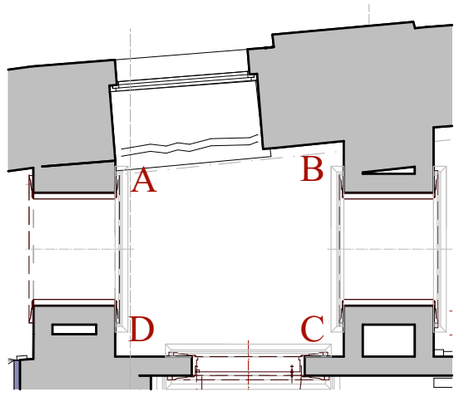

УСЛОВНЫЕ ОБОЗНАЧЕНИЯ

ВЫКЛЮЧАТЕЛЬ 2 -х клавишный.

ОБОИ ТИП 8-1

столярные изделия
индивидуального изготовления

М 1:25

Согласовано:

Взам.инв.№

Подп. и дата

Инв.№ подл.

Изм.	Кол.уч.	Лист	№док.	Дата	Подп.
				22.01.2016	
Рук.проекта		Кушнарёва			
Архитектор		Чапланова			
Архитектор		Уполовникова			
Декоратор		Чапланова			
Менеджер		Суханкина			

Шифр:PR
Заказчик: Частное лицо

Адрес: г. Москва, ул. Пречистинка, д 13, кв 5

Квартира

Стадия	Лист	Листов
РП	108	

Помещение № 19. Коридор. Указания разверток.Развертки.

ООО"Чарльз Камерон"

Копировал А3

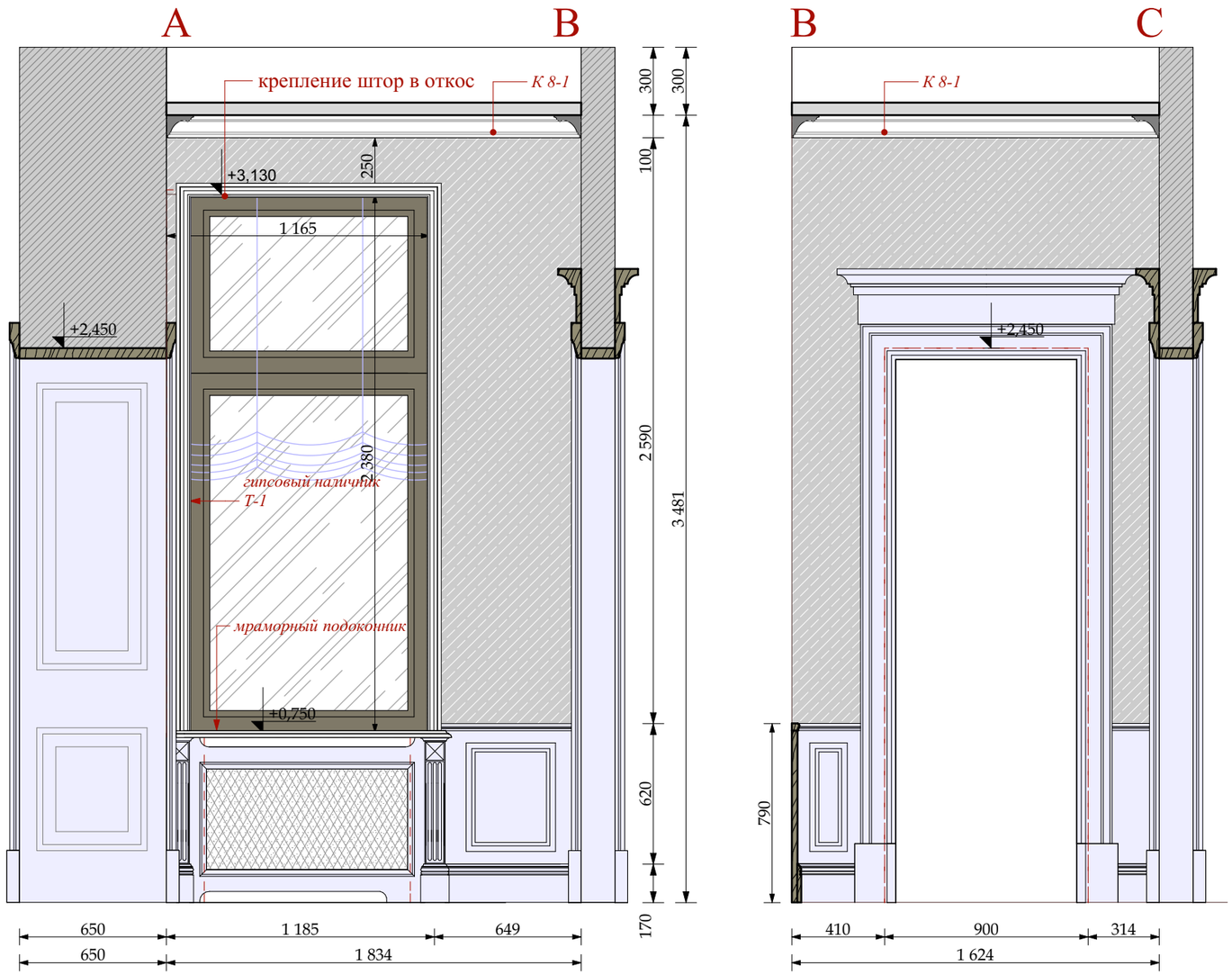

ОБОИ ТИП 8-1

столярные изделия
индивидуального изготовления

М 1:25

						Шифр:PR
						Заказчик: Частное лицо
						Адрес: г. Москва, ул. Пречистинка, д 13, кв 5
Изм.	Кол.уч.	Лист	№док.	Дата	Подп.	
				22.01.2016		Квартира
Рук.проекта		Кушнарёва				
Архитектор		Чапланова				
Архитектор		Уполовникова				Помещение № 19. Коридор. Развертки.
Декоратор		Чапланова				
Менеджер		Суханкина				

Стадия	Лист	Листов
РП	109	

ООО"Чарльз Камерон"

Согласовано:

Взам.инв.№

Подп. и дата

Инв.№ подл.

Копировал А3

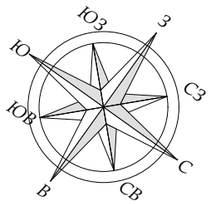

Экспликация помещений		
№	Наименование	Площад...
1	Холл-Прихожая	14,31
2	Коридор	15,28
3	Коридор	4,57
4	Гостиная	28,88
5	Столовая	27,32
6	Кухня	26,10
7	Кабинет	16,97
8	Коридор	8,75
9	Главная Спальня	28,47
10	Главная Гардеробная	9,32
11	Ванна	8,71
12	С/у Гостевой	1,95
13	Коридор	5,16
14	Спальня	16,32
15	Гардеробная	8,33
16	Постирочная	8,41
17	С/У	5,87
18	Серверная	3,50
19	Коридор	2,98
		241,20 м^2

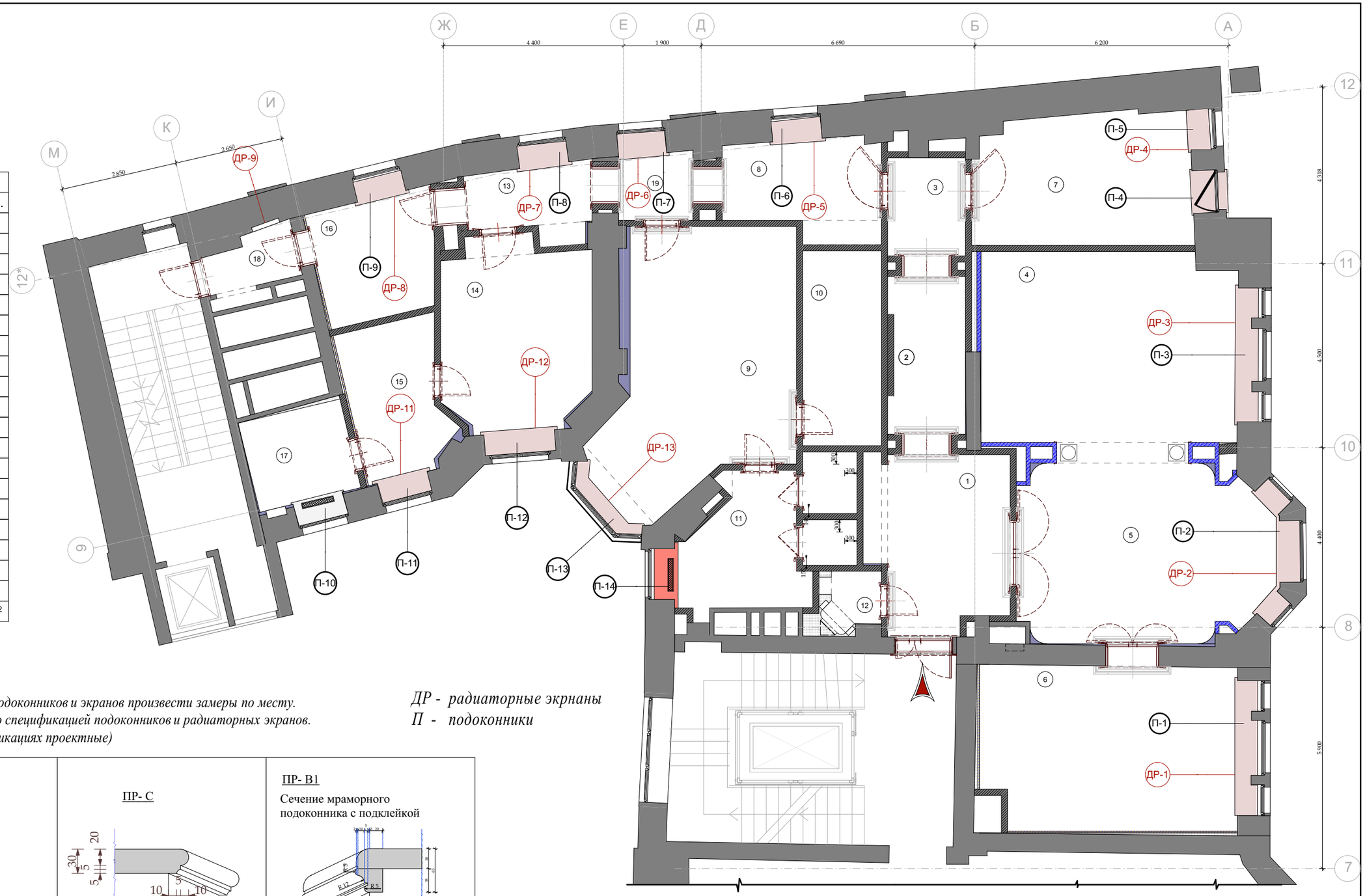

Примечания!!!
1.Перед производстовом подоконников и экранов произвести замеры по месту.
2. Смотреть совместно со спецификацией подоконников и радиаторных экранов.
(размеры данные в спецификациях проектные)

ДР - радиаторные экрнаны
П - подоконники

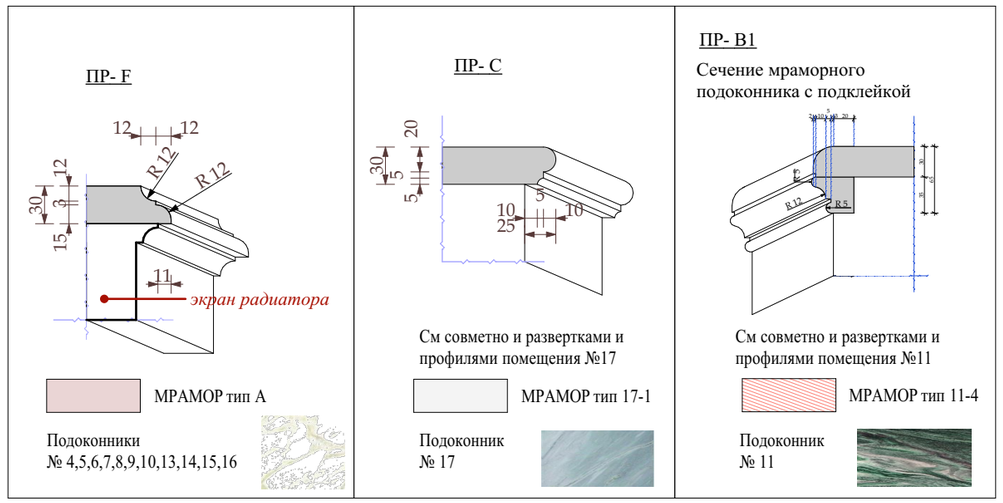

масштаб 0 1 2 3 4 5 10 *метр*

М 1:50

Изм.	Кол.уч.	Лист	№док.	Дата	Подп.
				22.01.2016	
Рук.проекта		Кушнарёва			
Архитектор		Чапланова			
Архитектор		Уполовникова			
Декоратор		Чапланова			
Менеджер		Суханкина			

Шифр:PR
Заказчик: Частное лицо

Адрес: г. Москва, ул. Пречистинка, д 13, кв 5

Квартира

План указания подоконников и радиаторных экранов.

Стадия	Лист	Листов
РП	110	

ООО"Чарльз Камерон"

Согласовано:
Взам.инв.№
Подп. и дата
Инв.№ подл.

Копировал А3

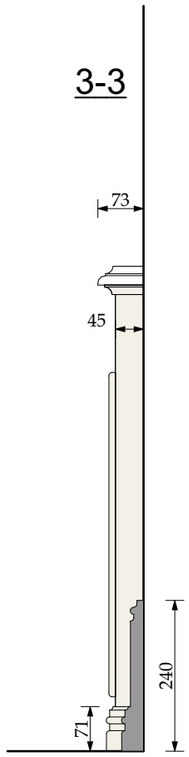

плинтус
Тип 1

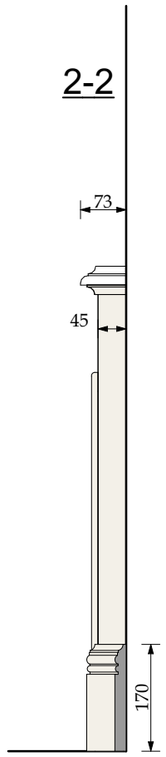

плинтус
Тип 2

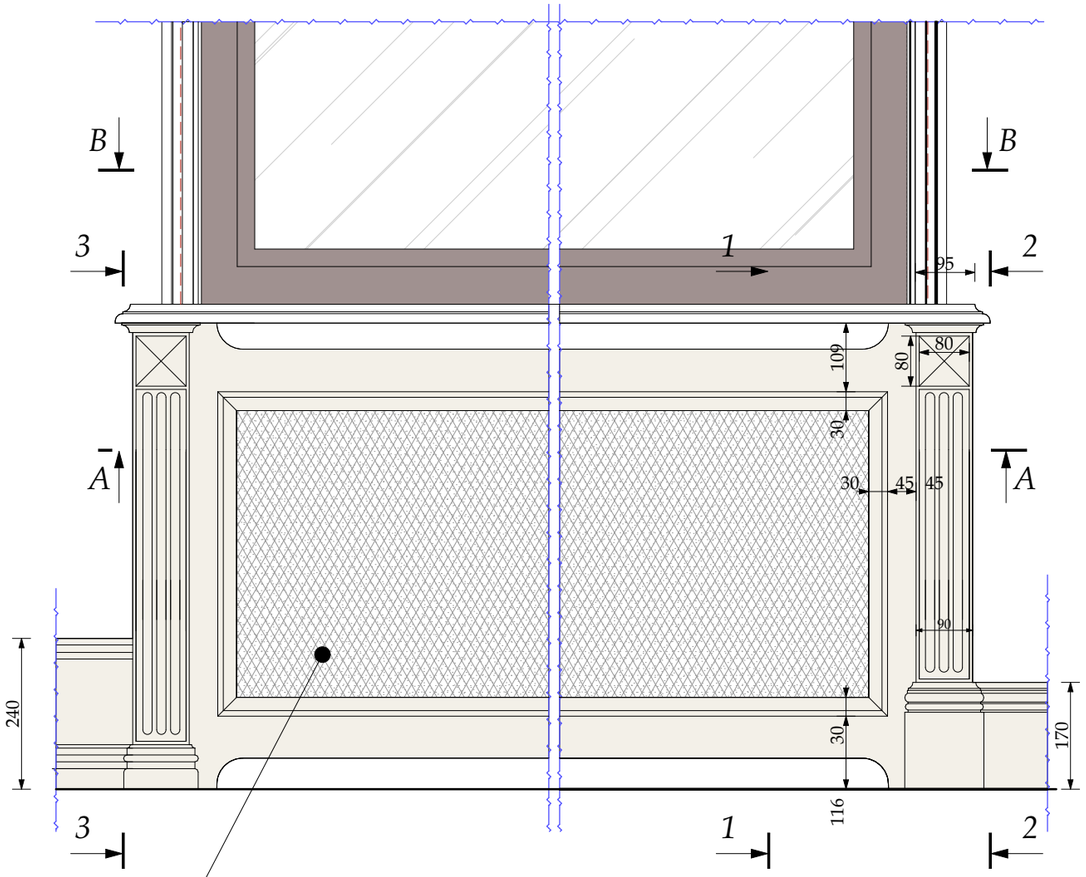

Радиаторный экран
Тип 1

Радиаторный экран
Тип 2

металлическая решетка

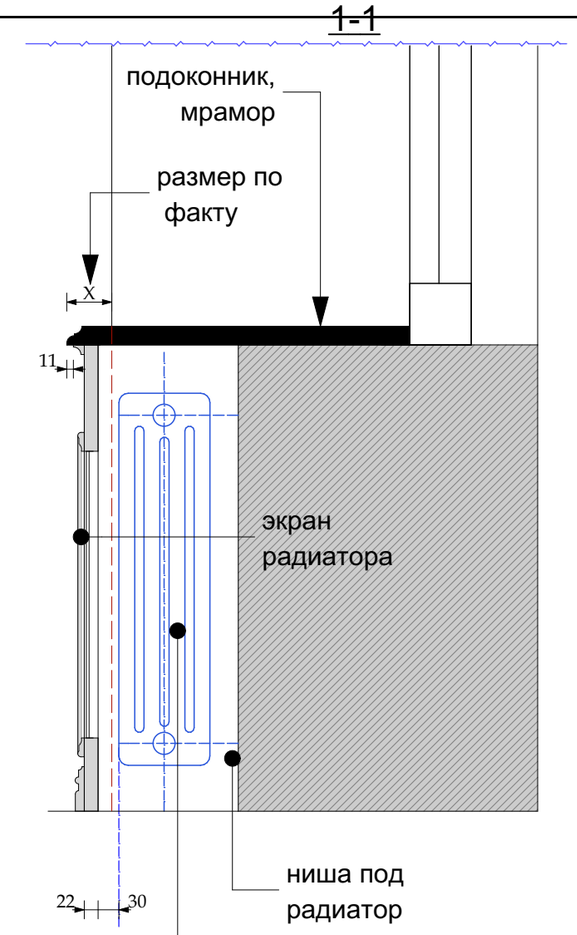

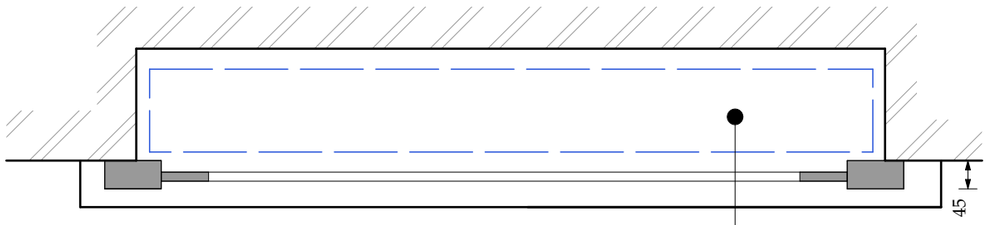

A-A

радиатор

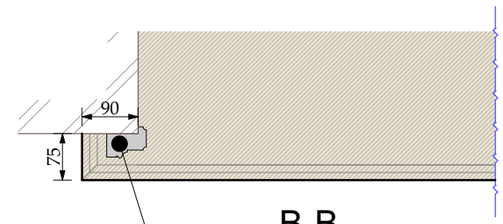

B-B

гипсовый наличник
Т-1

М 1:10

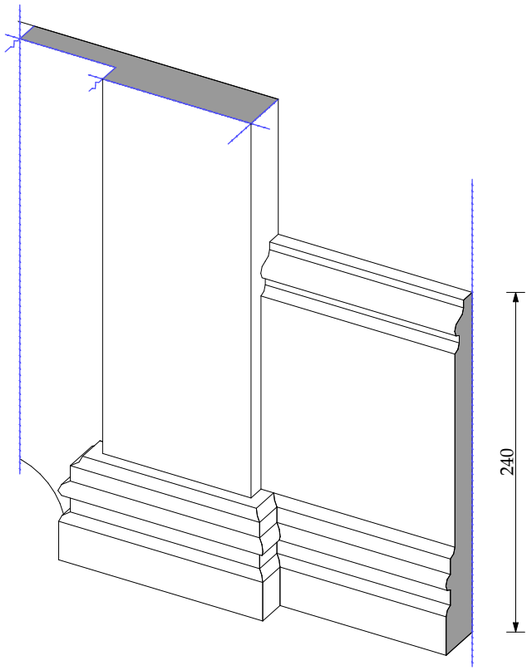

Стыковка радиаторного экрана
и плинтуса Тип 1

Согласовано:

Взам.инв.№

Подп. и дата

Инв.№ подл.

Изм.	Кол.уч.	Лист	№док.	Дата	Подп.	Шифр:PR Заказчик: Частное лицо		
						Адрес: г. Москва, ул. Пречистинка, д 13, кв 5		
				22.01.2016		Квартира	Стадия	Лист	Листов
Рук.проекта		Кушнарёва					РП	111	
Архитектор		Чапланова							
Архитектор		Уполовникова				Типы радиаторных экранов.	ООО"Чарльз Камерон"		
Декоратор		Чапланова							
Менеджер		Суханкина							

Копировал А3

Столовая №5

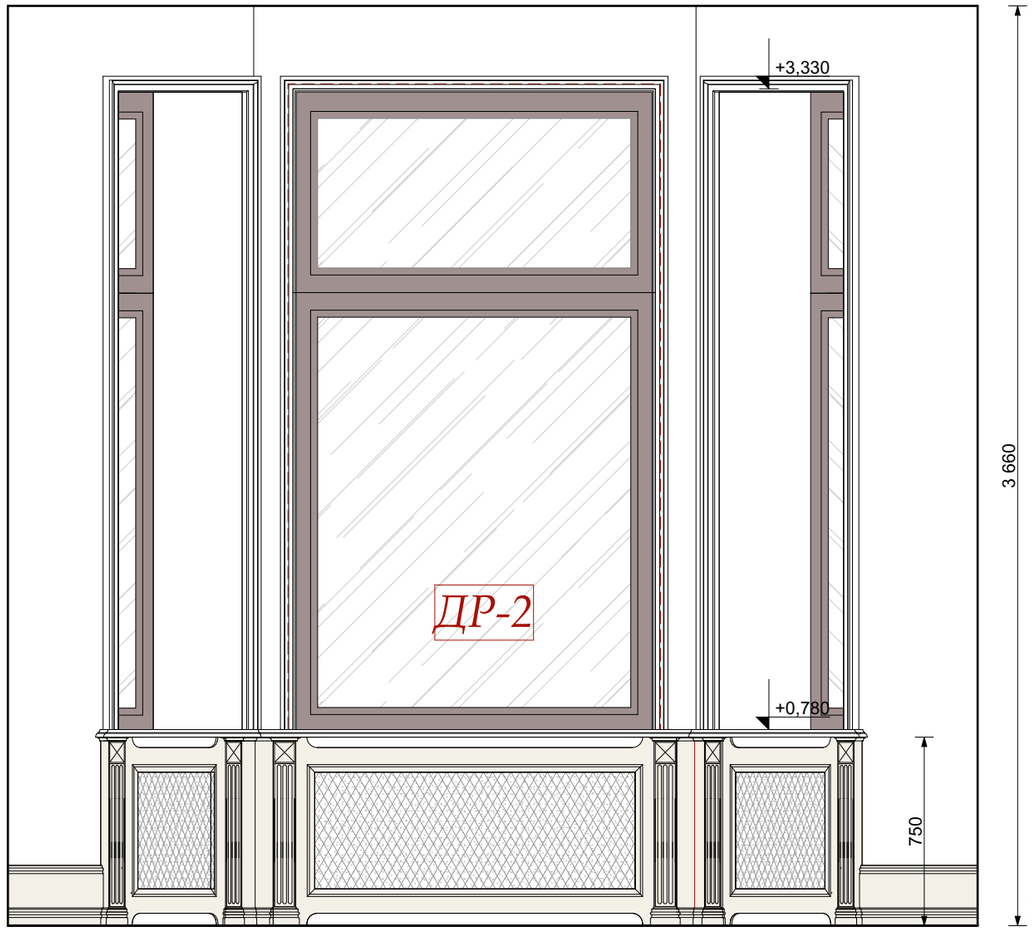

Кухня №6

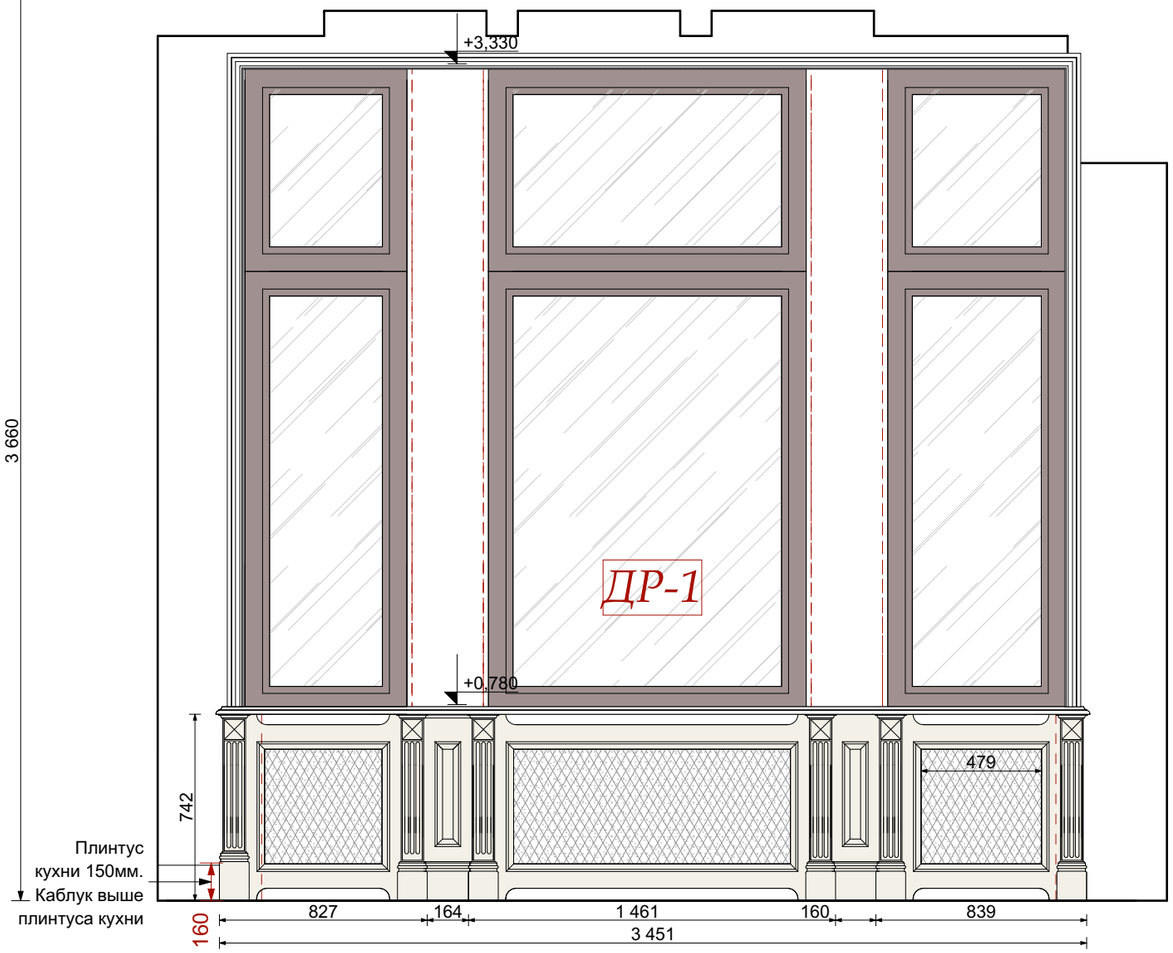

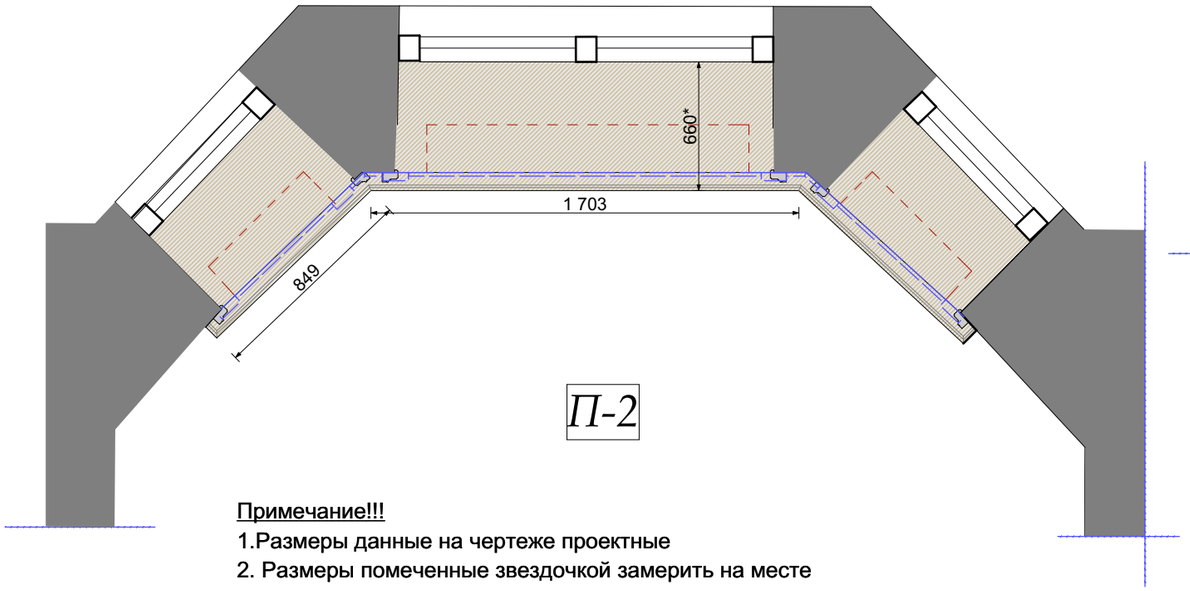

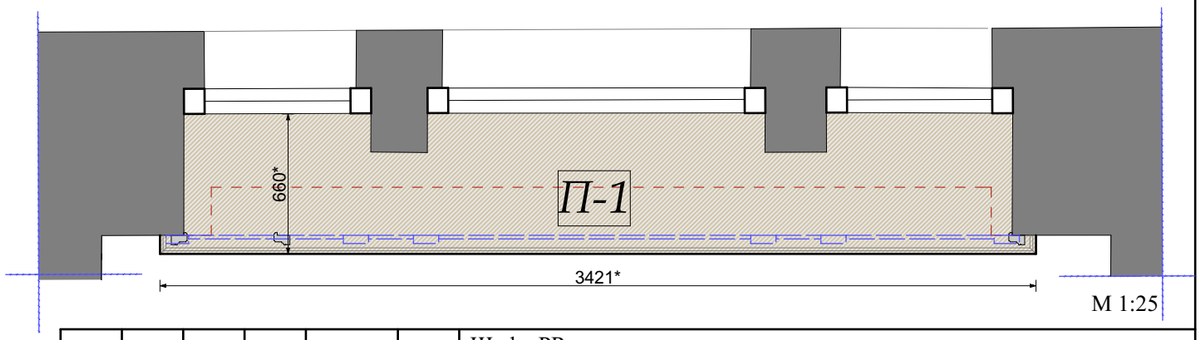

М 1:25

Примечание!!!

1.Размеры данные на чертеже проектные

2. Размеры помеченные звездочкой замерить на месте

Изм.	Кол.уч.	Лист	№док.	Дата	Подп.
				22.01.2016	
Рук.проекта		Кушнарёва			
Архитектор		Чапланова			
Архитектор		Уполовникова			
Декоратор		Чапланова			
Менеджер		Суханкина			

Шифр:PR

Заказчик: Частное лицо

Адрес: г. Москва, ул. Пречистинка, д 13, кв 5

Квартира

Спецификация подоконников и радиаторных экранов.

Стадия	Лист	Листов
РП	112	

ООО"Чарльз Камерон"

Согласовано:

Взам.инв.№

Подп. и дата

Инв.№ подл.

Копировал A3

Гостиная №4

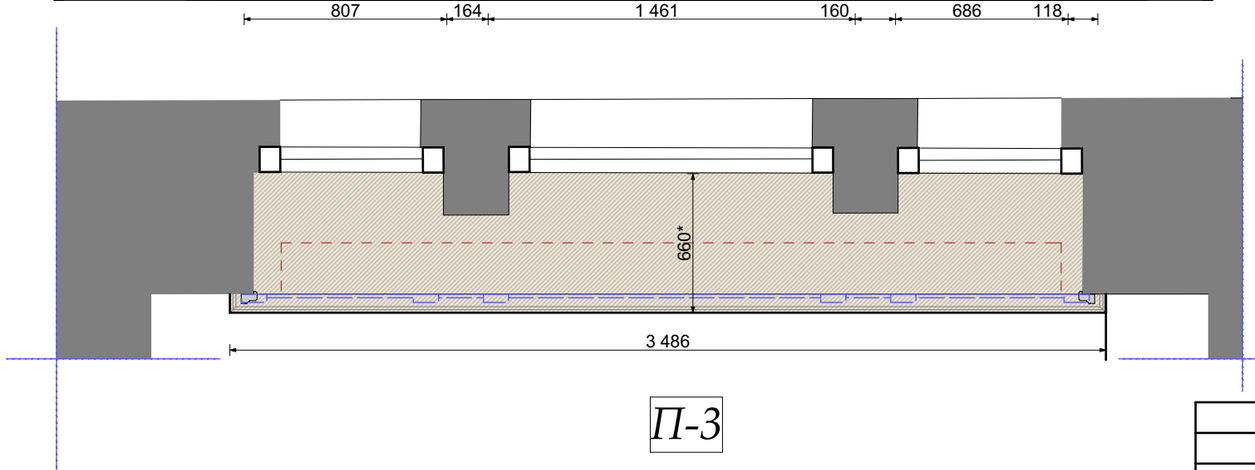

П-3

Кабинет №7

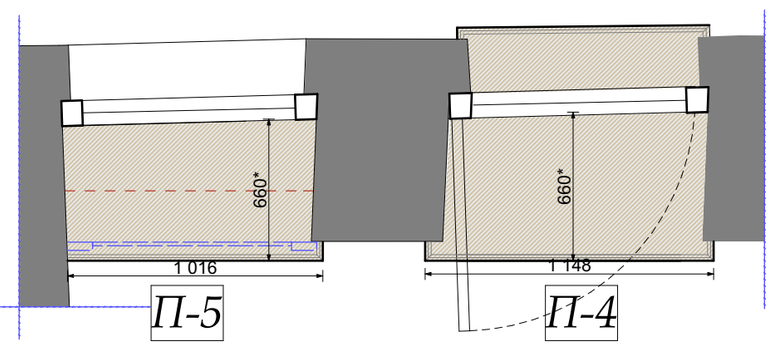

П-5

П-4

М 1:25

Примечание!!!

1.Размеры данные на чертеже проектные

2. Размеры помеченные звездочкой замерить на месте

Изм.	Кол.уч.	Лист	№док.	Дата	Подп.
				22.01.2016	
Рук.проекта		Кушнарёва			
Архитектор		Чапланова			
Архитектор		Уполовникова			
Декоратор		Чапланова			
Менеджер		Суханкина			

Шифр:PR

Заказчик: Частное лицо

Адрес: г. Москва, ул. Пречистинка, д 13, кв 5

Квартира

Спецификация подоконников и радиаторных экранов.

Стадия	Лист	Листов
РП	113	

ООО"Чарльз Камерон"

Согласовано:

Взам.инв.№

Подп. и дата

Инв.№ подл.

Копировал А3

Постирочная №16

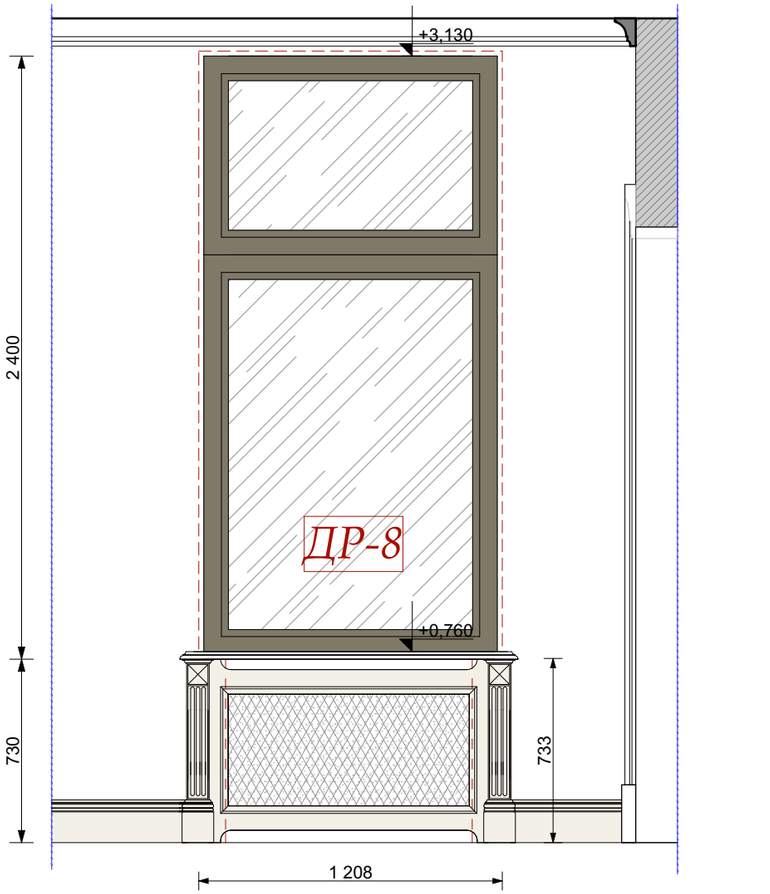

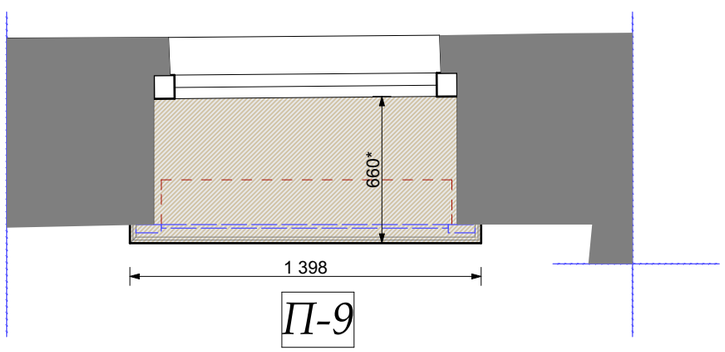

Коридор №13

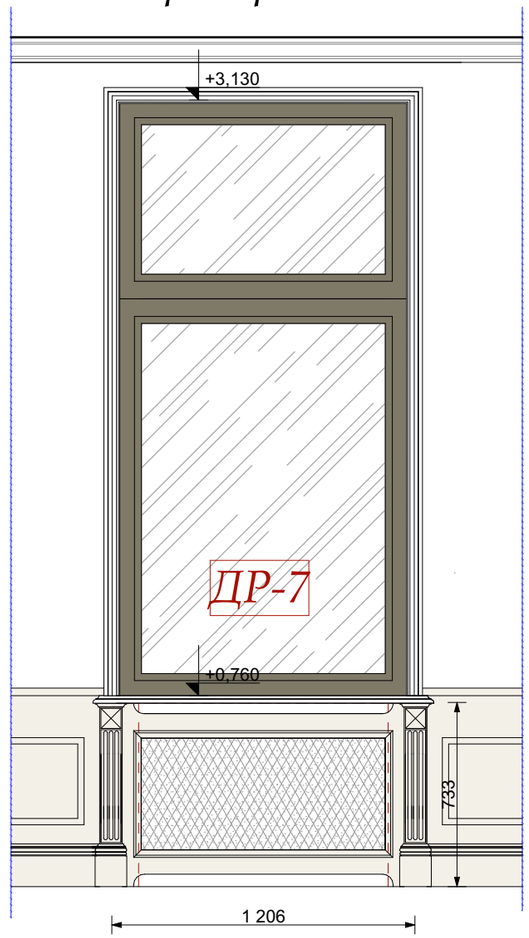

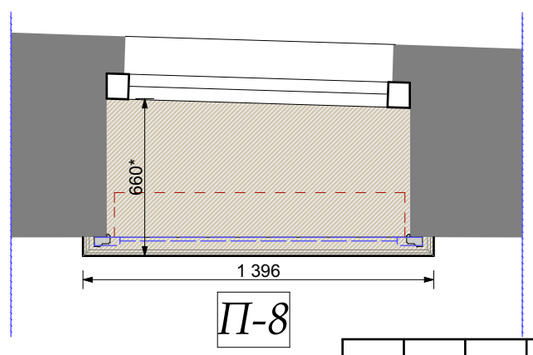

Коридор №19

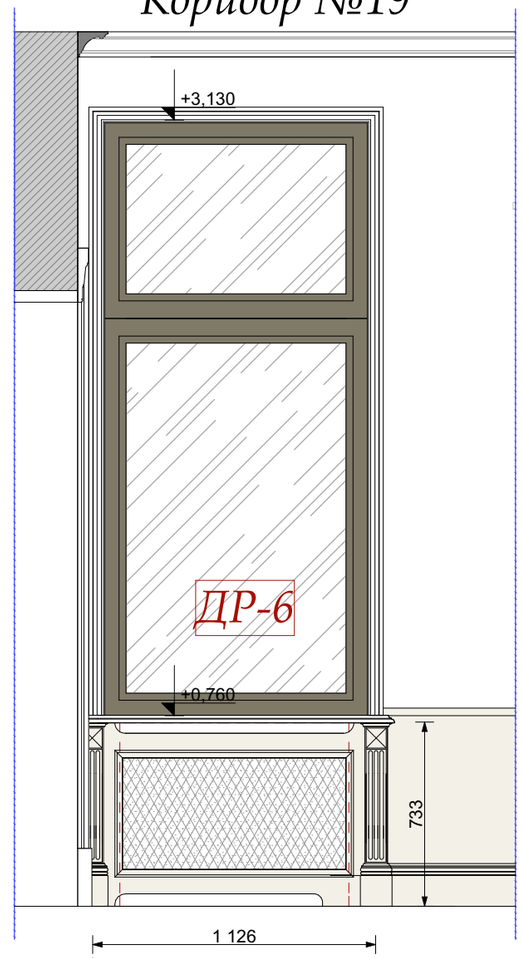

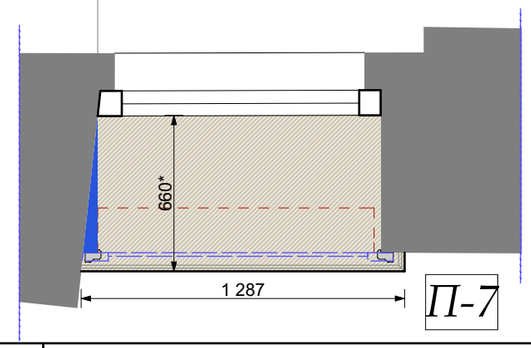

М 1:25

Примечание!!!

1.Размеры данные на чертеже проектные

2. Размеры помеченные звездочкой замерить на месте

Изм.	Кол.уч.	Лист	№док.	Дата	Подп.
				22.01.2016	
Рук.проекта		Кушнарёва			
Архитектор		Чапланова			
Архитектор		Уполовникова			
Декоратор		Чапланова			
Менеджер		Суханкина			

Шифр:PR

Заказчик: Частное лицо

Адрес: г. Москва, ул. Пречистинка, д 13, кв 5

Квартира	Стадия	Лист	Листов
	РП	114	
Спецификация подоконников и радиаторных экранов.	ООО"Чарльз Камерон"		

Согласовано:

Взам.инв.№

Подп. и дата

Инв.№ подл.

Копировал А3

Коридор №8

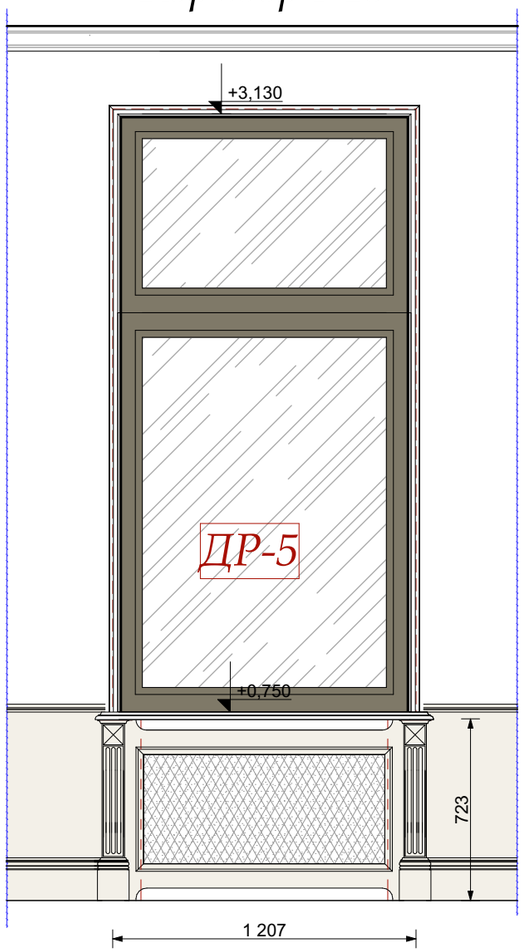

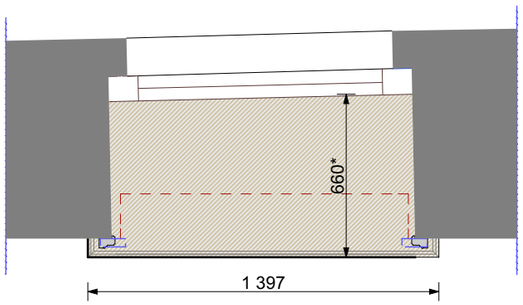

П-6

Спальня №14

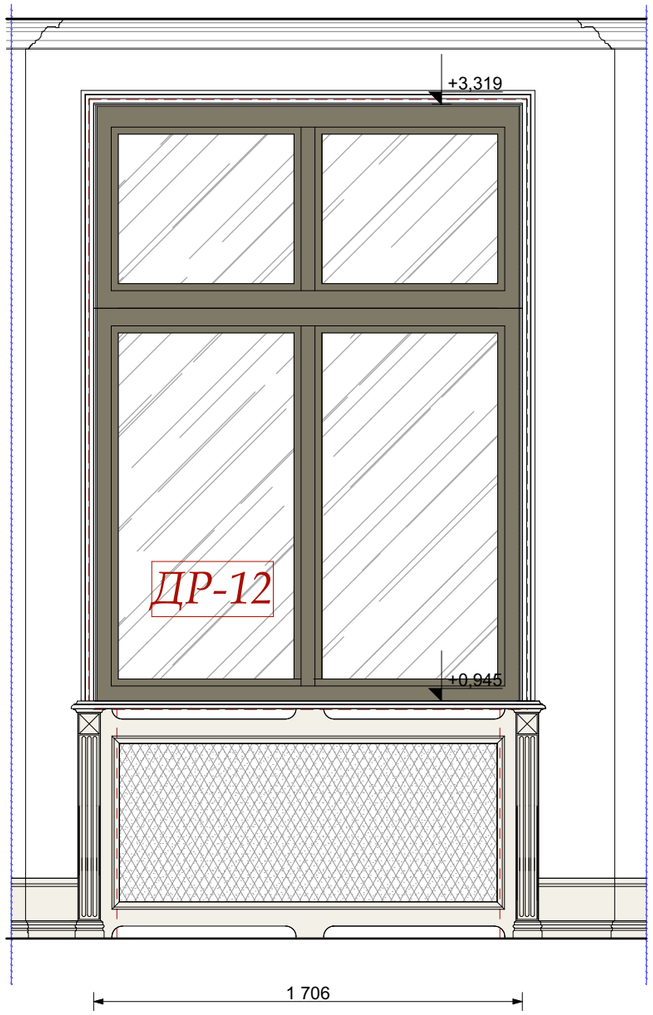

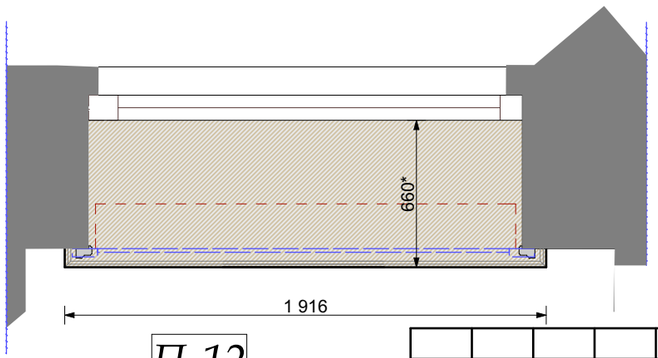

П-12

Гардеробная №15

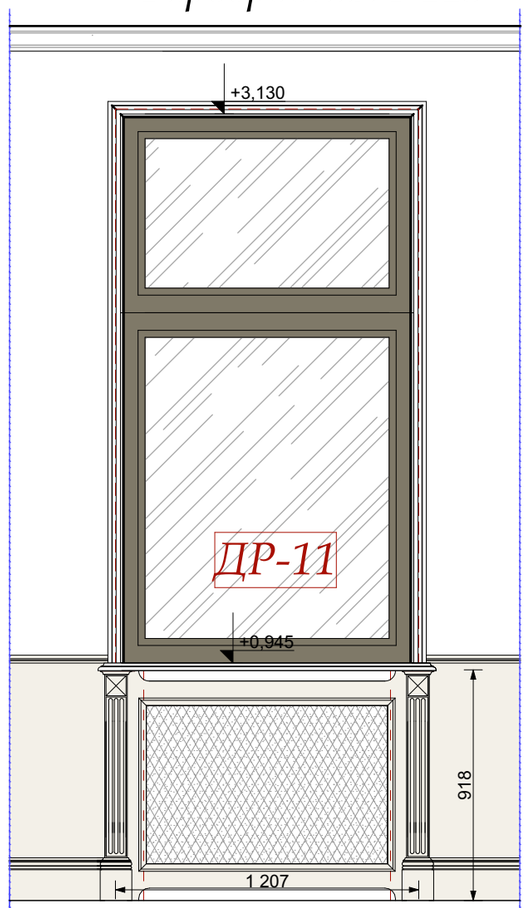

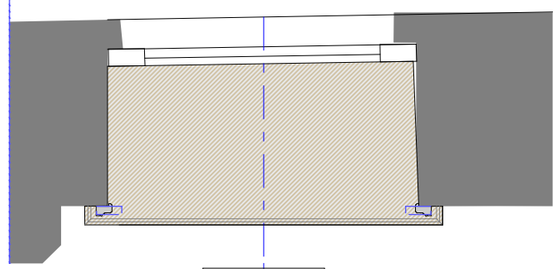

ДР-11

М 1:25

Примечание!!!

1.Размеры данные на чертеже проектные

2. Размеры помеченные звездочкой замерить на месте

Изм.	Кол.уч.	Лист	№док.	Дата	Подп.
				22.01.2016	
Рук.проекта		Кушнарёва			
Архитектор		Чапланова			
Архитектор		Уполовникова			
Декоратор		Чапланова			
Менеджер		Суханкина			

Шифр:PR

Заказчик: Частное лицо

Адрес: г. Москва, ул. Пречистинка, д 13, кв 5

Квартира

Спецификация подоконников и радиаторных экранов.

Стадия	Лист	Листов
РП	115	

ООО"Чарльз Камерон"

Согласовано:

Взам.инв.№

Подп. и дата

Инв.№ подл.

Копировал А3

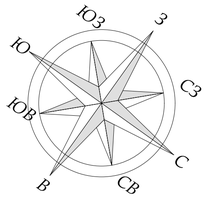

Экспликация помещений		
№	Наименование	Площад...
1	Холл-Прихожая	14,31
2	Коридор	15,28
3	Коридор	4,57
4	Гостиная	28,88
5	Столовая	27,32
6	Кухня	26,10
7	Кабинет	16,97
8	Коридор	8,75
9	Главная Спальня	28,47
10	Главная Гардеробная	9,32
11	Ванна	8,71
12	С/у Гостевой	1,95
13	Коридор	5,16
14	Спальня	16,32
15	Гардеробная	8,33
16	Постирочная	8,41
17	С/У	5,87
18	Серверная	3,50
19	Коридор	2,98
		241,20 м²

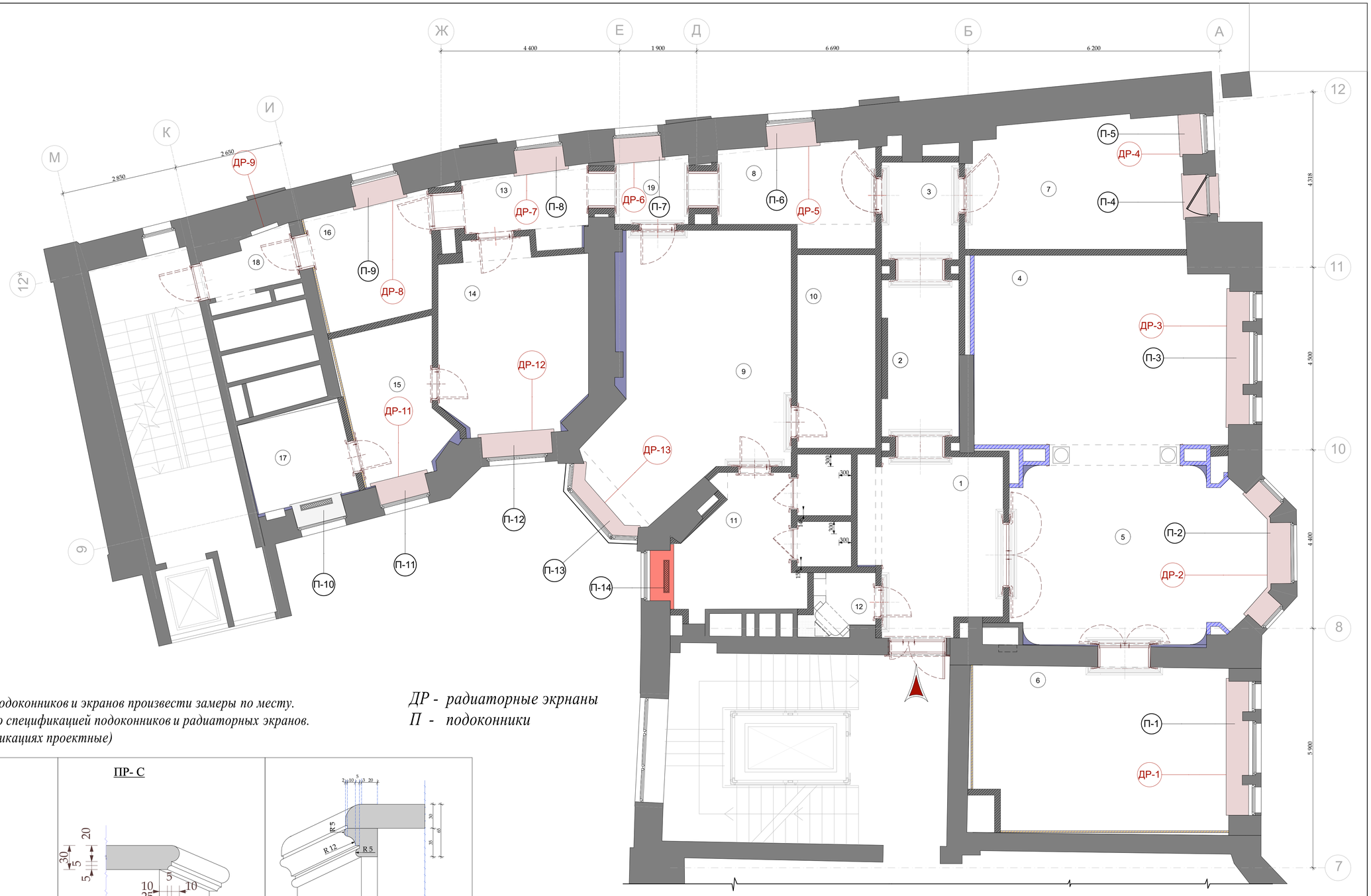

Примечания!!!
1.Перед производстовом подоконников и экранов произвести замеры по месту.
2. Смотреть совместно со спецификацией подоконников и радиаторных экранов.
(размеры данные в спецификациях проектные)

ДР - радиаторные экрнаны
П - подоконники

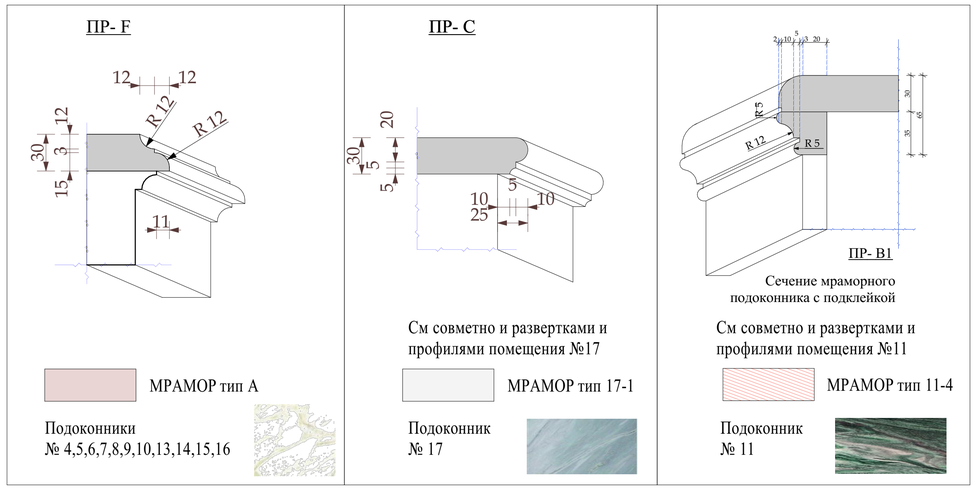

масштаб 0 1 2 3 4 5 10 *метр*

М 1:100

Изм.	Кол.уч.	Лист	№док.	Дата	Подп.	Шифр:PR Заказчик: Частное лицо		
						Адрес: г. Москва, ул. Пречистинка, д 13, кв 5		
				22.01.2016		Квартира	Стадия	Лист	Листов
Рук.проекта		Кушнарёва					РП	116	
Архитектор		Чапланова							
Архитектор		Уполовникова				План размещения подоконников и радиаторных экранов.	ООО"Чарльз Камерон"		
Декоратор		Чапланова							
Менеджер		Суханкина							

Согласовано:

Взам.инв.№

Подп. и дата

Инв.№ подл.

Копировал А3

Главная Спальня №9

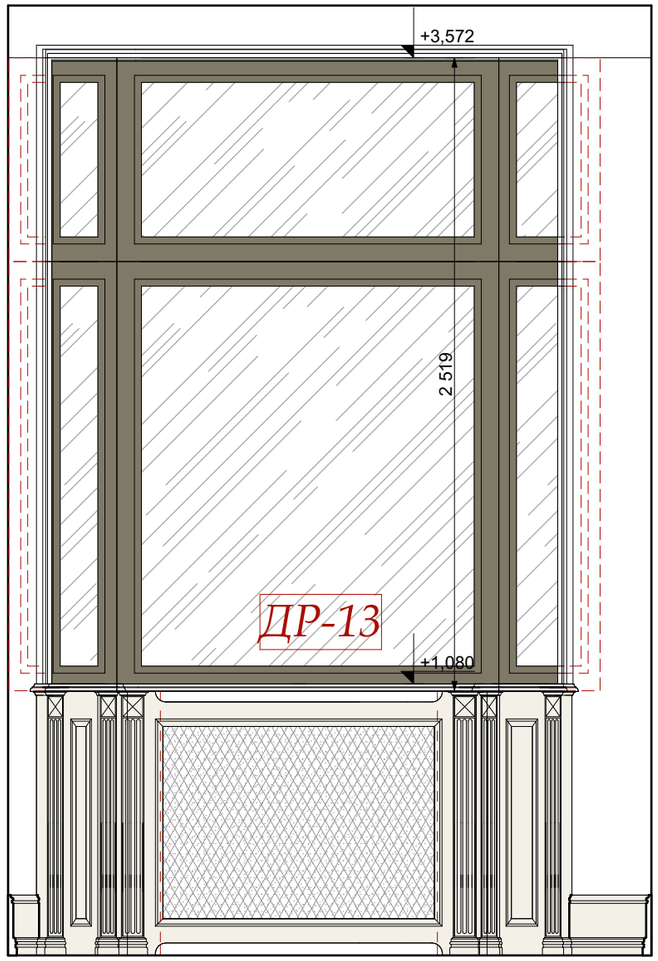

Главная Ванна №11

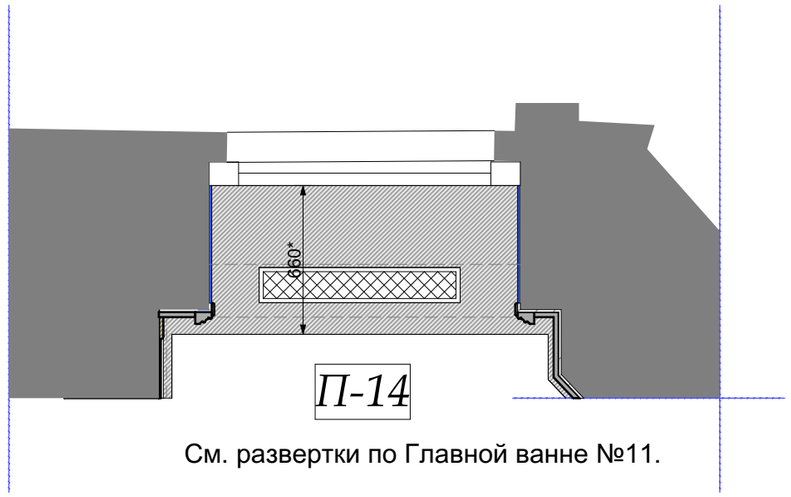

Серверная №18

ДР-9

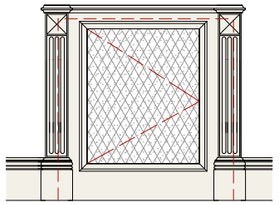

размеры снять по факту

Гардеробная №17

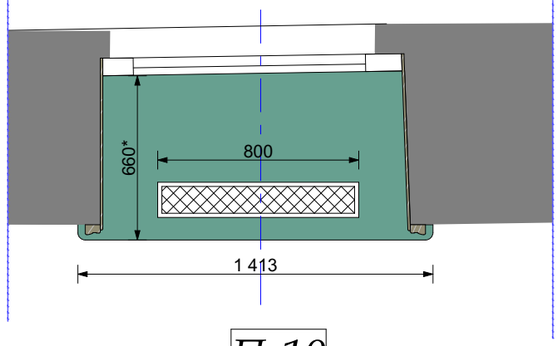

П-10

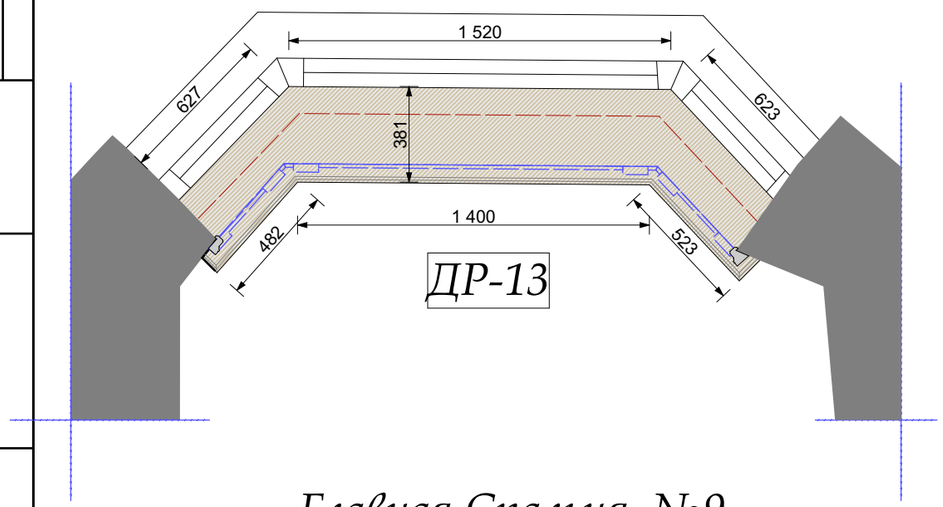

Главная Спальня №9

М 1:25

						Шифр:PR			
						Заказчик: Частное лицо			
						Адрес: г. Москва, ул. Пречистинка, д 13, кв 5			
Изм.	Кол.уч.	Лист	№док.	Дата	Подп.				
				22.01.2016		Квартира	Стадия	Лист	Листов
Рук.проекта		Кушнарёва					РП	117	
Архитектор		Чапланова							
Архитектор		Уполовникова				Спецификация подоконников и радиаторных экранов.	ООО"Чарльз Камерон"		
Декоратор		Чапланова							
Менеджер		Суханкина							

Согласовано:

Взам.инв.№

Подп. и дата

Инв.№ подл.

Копировал A3

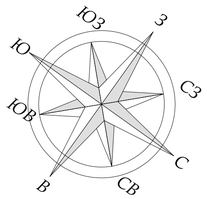

Экспликация помещений		
№	Наименование	Площад...
1	Холл-Прихожая	14,31
2	Коридор	15,28
3	Коридор	4,57
4	Гостиная	28,88
5	Столовая	27,32
6	Кухня	26,10
7	Кабинет	16,97
8	Коридор	8,75
9	Главная Спальня	28,47
10	Главная Гардеробная	9,32
11	Ванна	8,71
12	С/у Гостевой	1,95
13	Коридор	5,16
14	Спальня	16,32
15	Гардеробная	8,33
16	Постирочная	8,41
17	С/У	5,87
18	Серверная	3,50
19	Коридор	2,98
		241,20 м²

М 1:100

Примечания!!!

1. Размеры, данные на чертеже, проектные.
2. Снять размеры по мету, после монтажа, выравнивания стен и организации стяжки (толщину чистового покрытия см. экспликации напольных покрытий)
3. В мокрых помещениях замеры снимать после укладки настенных покрытий или уточнять у подрядной организации толщину материала и толщину клея
4. Выдать на стройку схемы дверных коробок с привязкой дверного полотна для понимания стыков напольных покрытий
5. Доборы в порталах разработать учитывая высоты выключателей 900мм, которые размещены в доборах

масштаб 0 1 2 3 4 5 10 *метр*

Согласовано:

Взам.инв.№

Подп. и дата

Инв.№ подл.

Изм.	Кол.уч.	Лист	№док.	Дата	Подп.
				22.01.2016	
Рук.проекта		Кушнарёва			
Архитектор		Чапланова			
Архитектор		Уполовникова			
Декоратор		Чапланова			
Менеджер		Суханкина			

Шифр:PR

Заказчик: Частное лицо

Адрес: г. Москва, ул. Пречистинка, д 13, кв 5

Квартира

Стадия	Лист	Листов
РП	118	

План маркировки дверей и порталов.

ООО"Чарльз Камерон"

Копировал А3

Типы дверей и порталов.

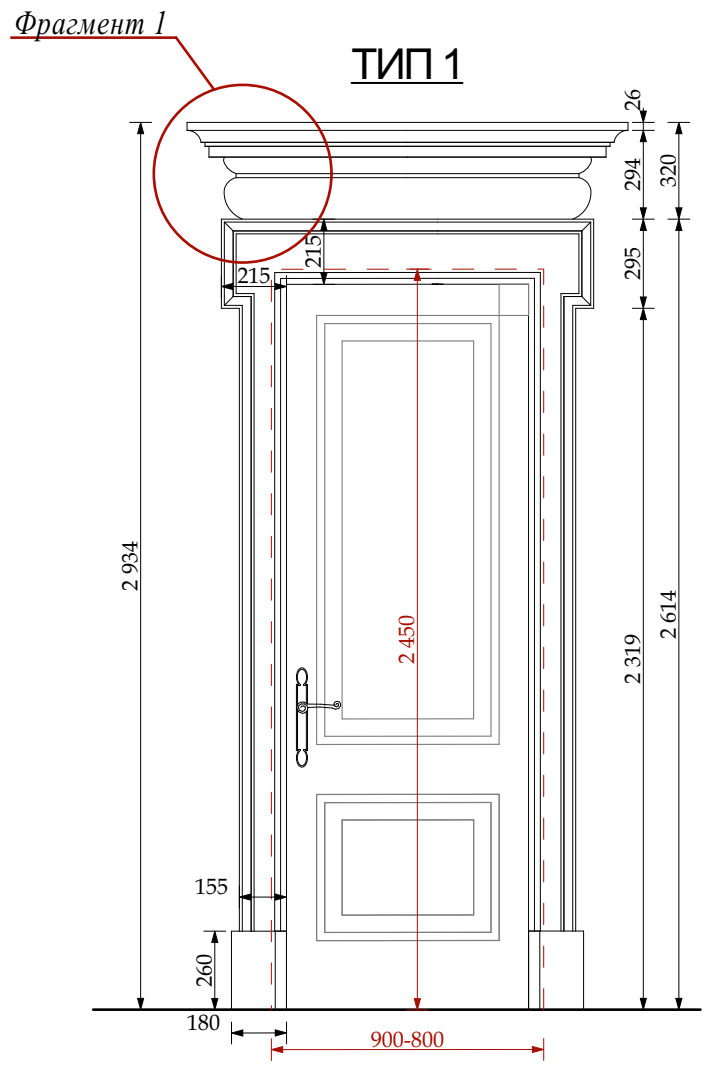

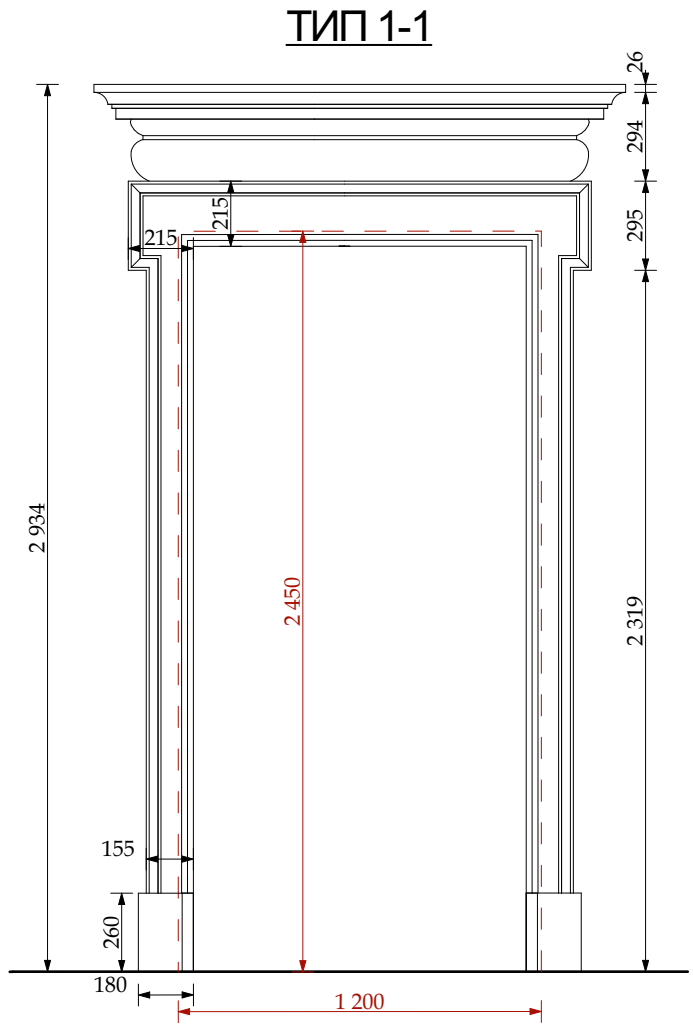

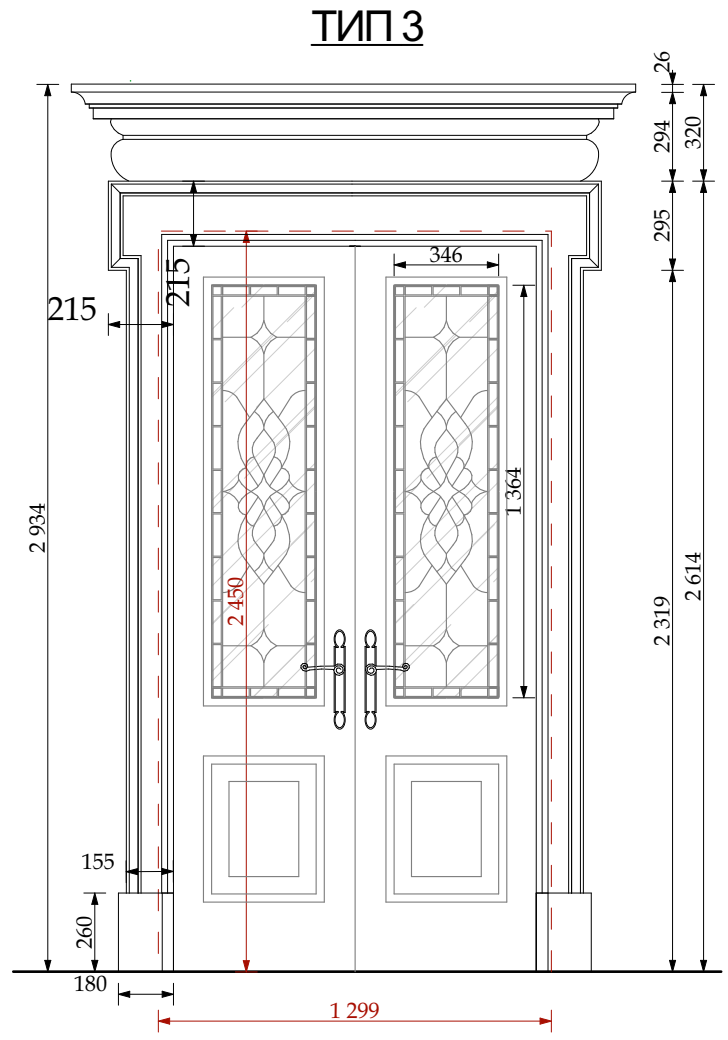

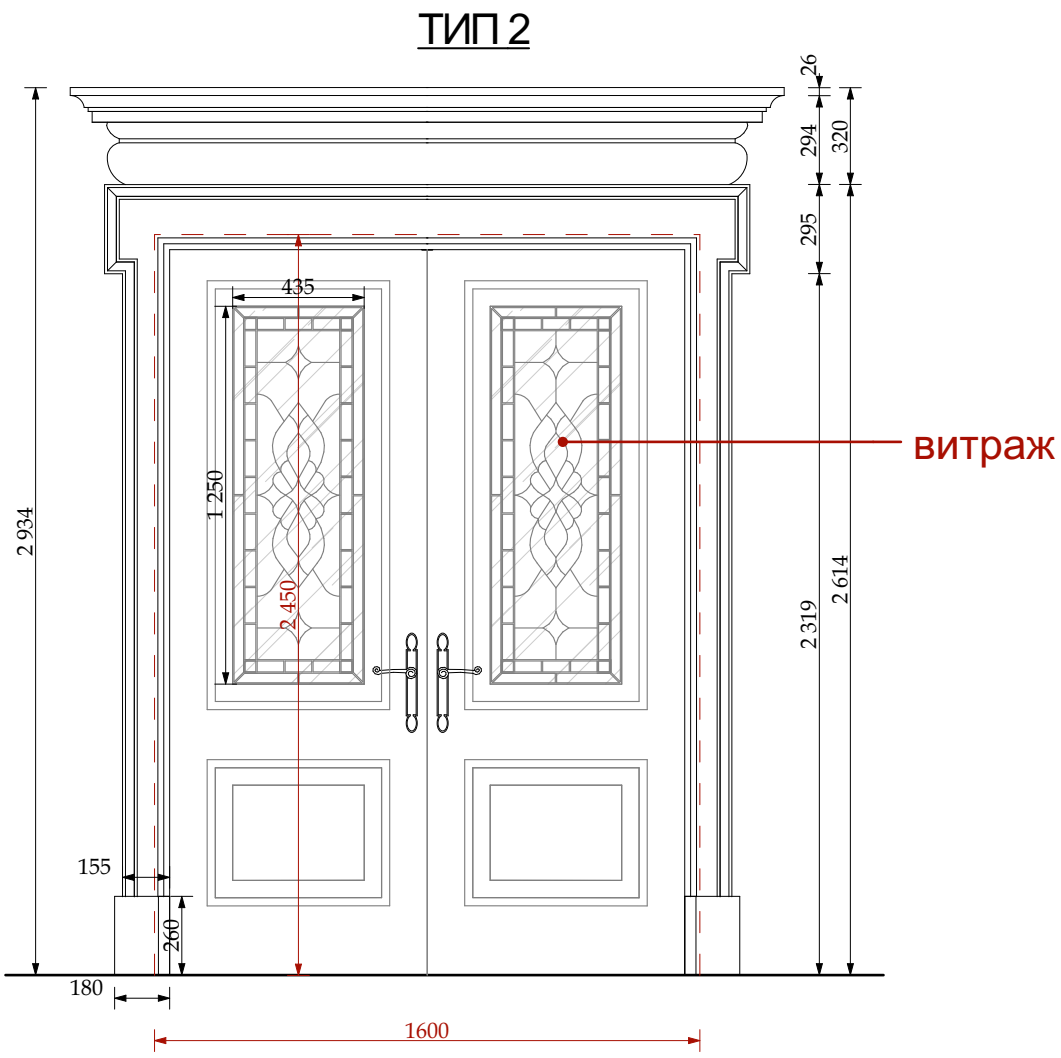

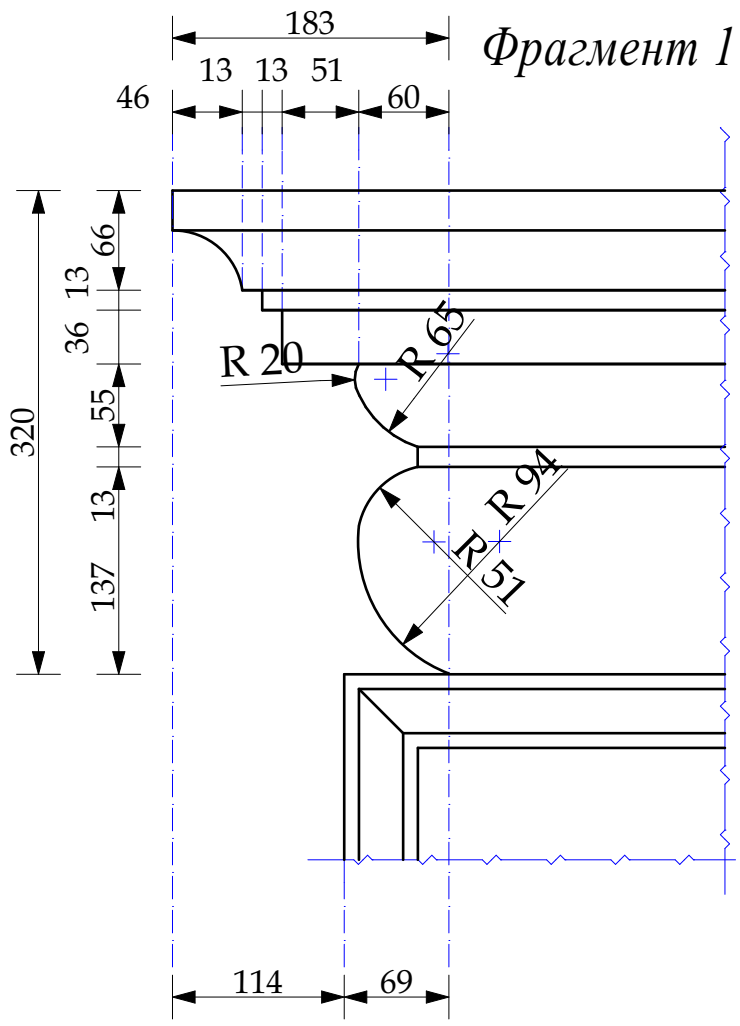

Примечения!!!
1. Размеры данные на чертеже проектные
2. Витажи разрабатывает витражная компания дополнительно. Размеры витражей корректируются согласно чертежам столярной компании

						Шифр:PR
						Заказчик: Частное лицо
						Адрес: г. Москва, ул. Пречистинка, д 13, кв 5
Изм.	Кол.уч.	Лист	№док.	Дата	Подп.	
				22.01.2016		Квартира
Рук.проекта		Кушнарёва				
Архитектор		Чапланова				
Архитектор		Уполовникова				Типы дверей и порталов.
Декоратор		Чапланова				
Менеджер		Суханкина				

Стадия	Лист	Листов
РП	119	

ООО"Чарльз Камерон"

Копировал A3

Типы дверей и порталов.

ТИП 4

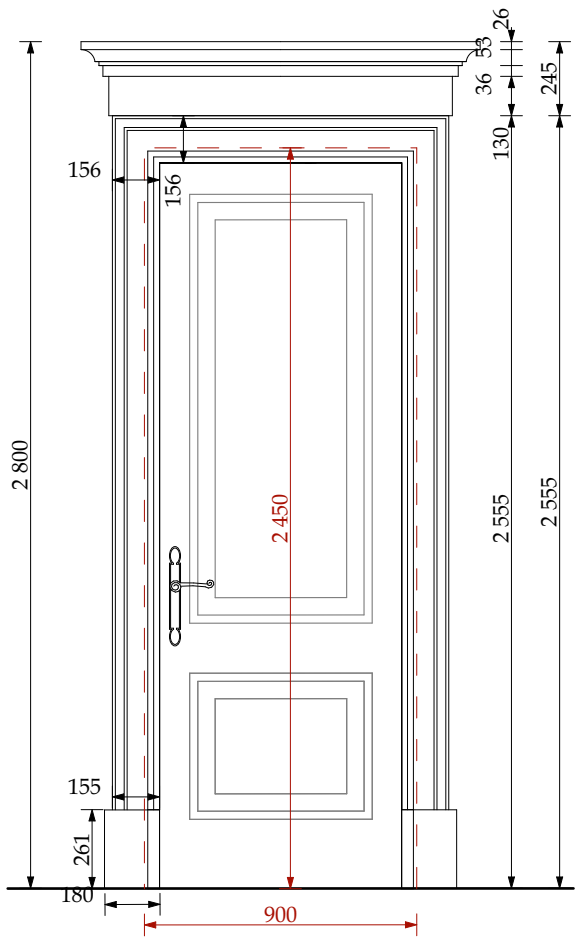

ТИП 4-1

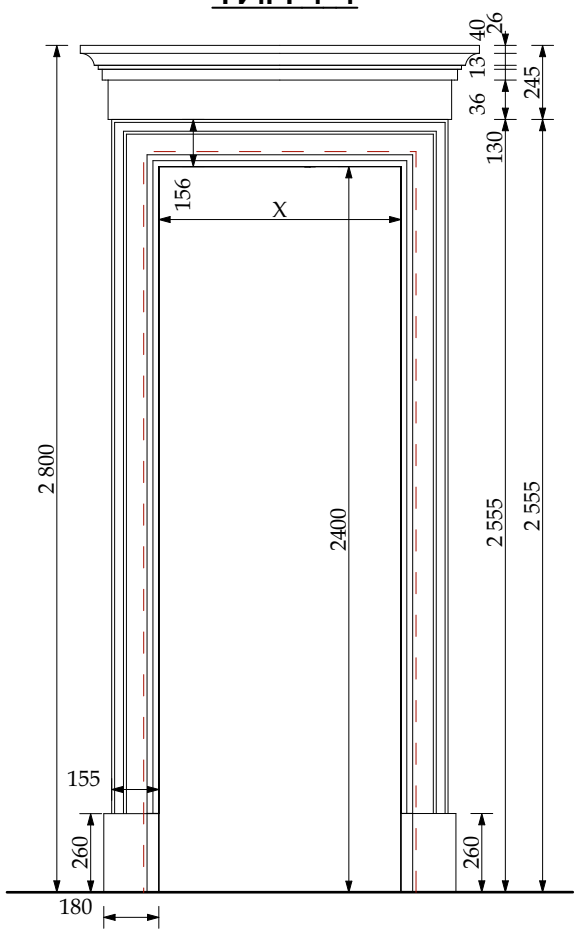

ТИП 4, ТИП 4-1

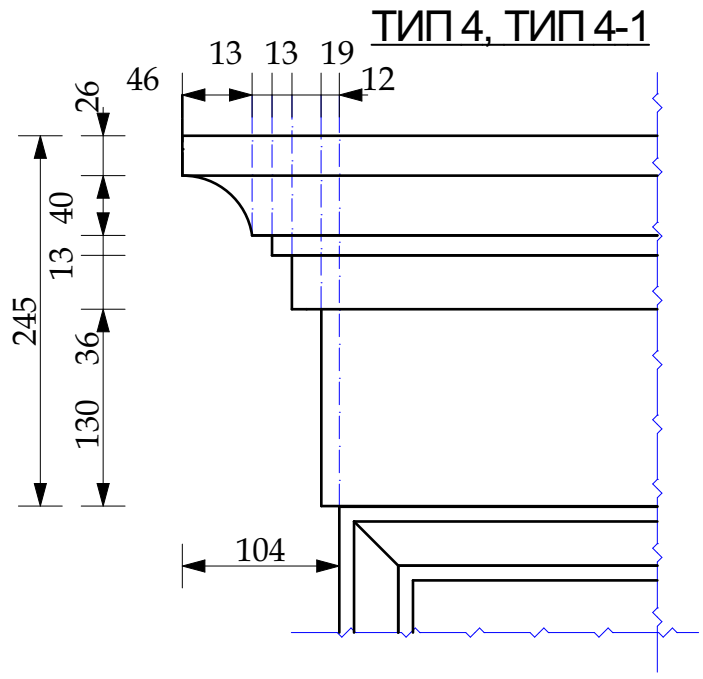

ТИП 6

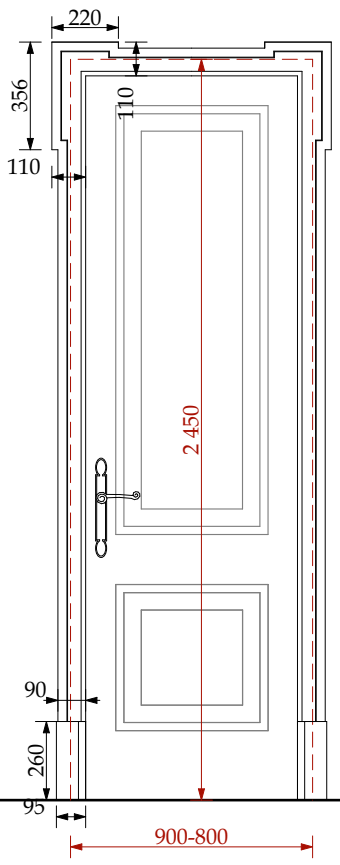

ТИП 6-1

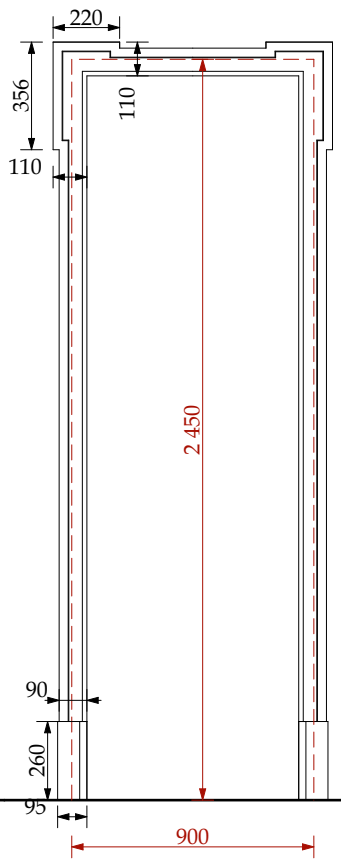

ТИП 5

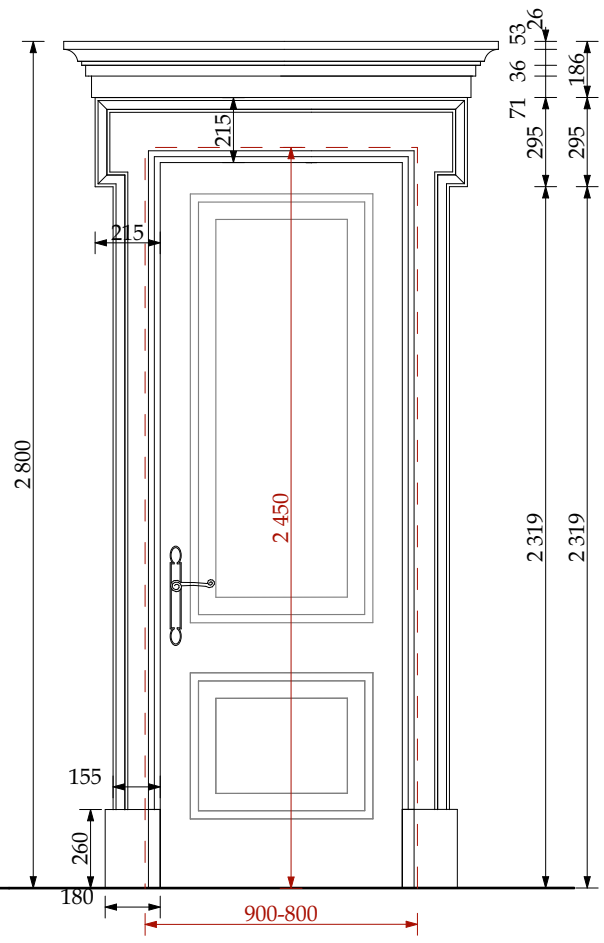

ТИП 5

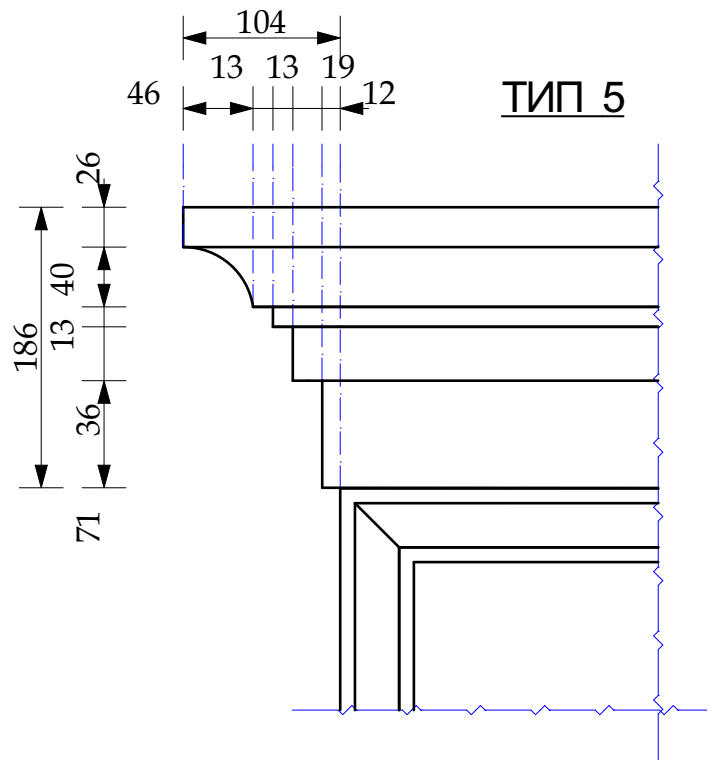

Примечание!!!
1. Размеры данные на чертеже проектные

						Шифр:PR
						Заказчик: Частное лицо
						Адрес: г. Москва, ул. Пречистинка, д 13, кв 5
Изм.	Кол.уч.	Лист	№док.	Дата	Подп.	
				22.01.2016		Квартира
Рук.проекта		Кушнарёва				
Архитектор		Чапланова				
Архитектор		Уполовникова				Типы дверей и порталов.
Декоратор		Чапланова				
Менеджер		Суханкина				

Стадия	Лист	Листов
РП	120	

ООО"Чарльз Камерон"

Копировал А3

Типы дверей.

ТИП 7

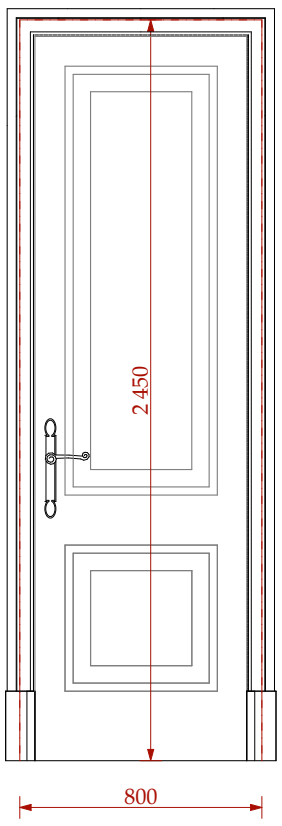

ТИП 7-1

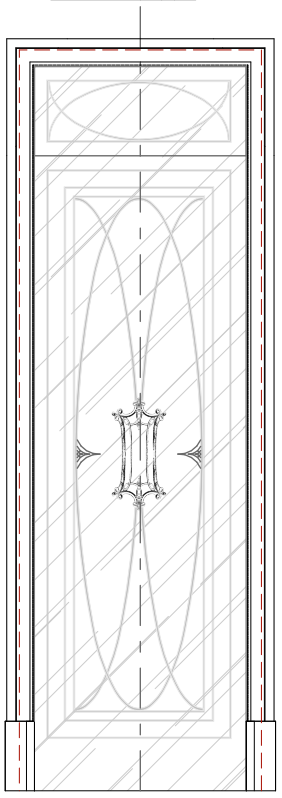

ТИП 7-2

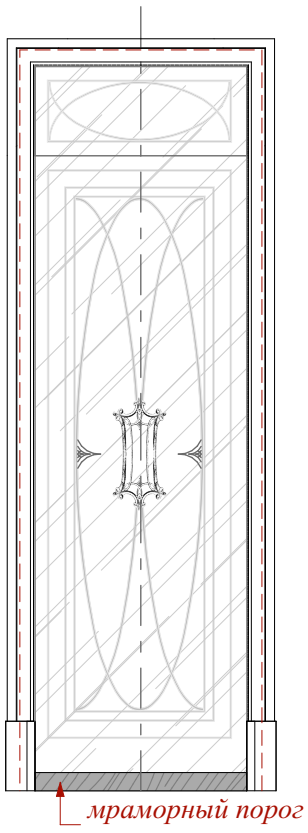

ТИП 7-3

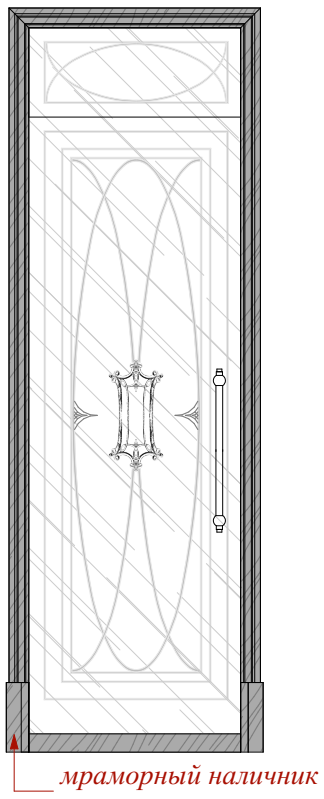

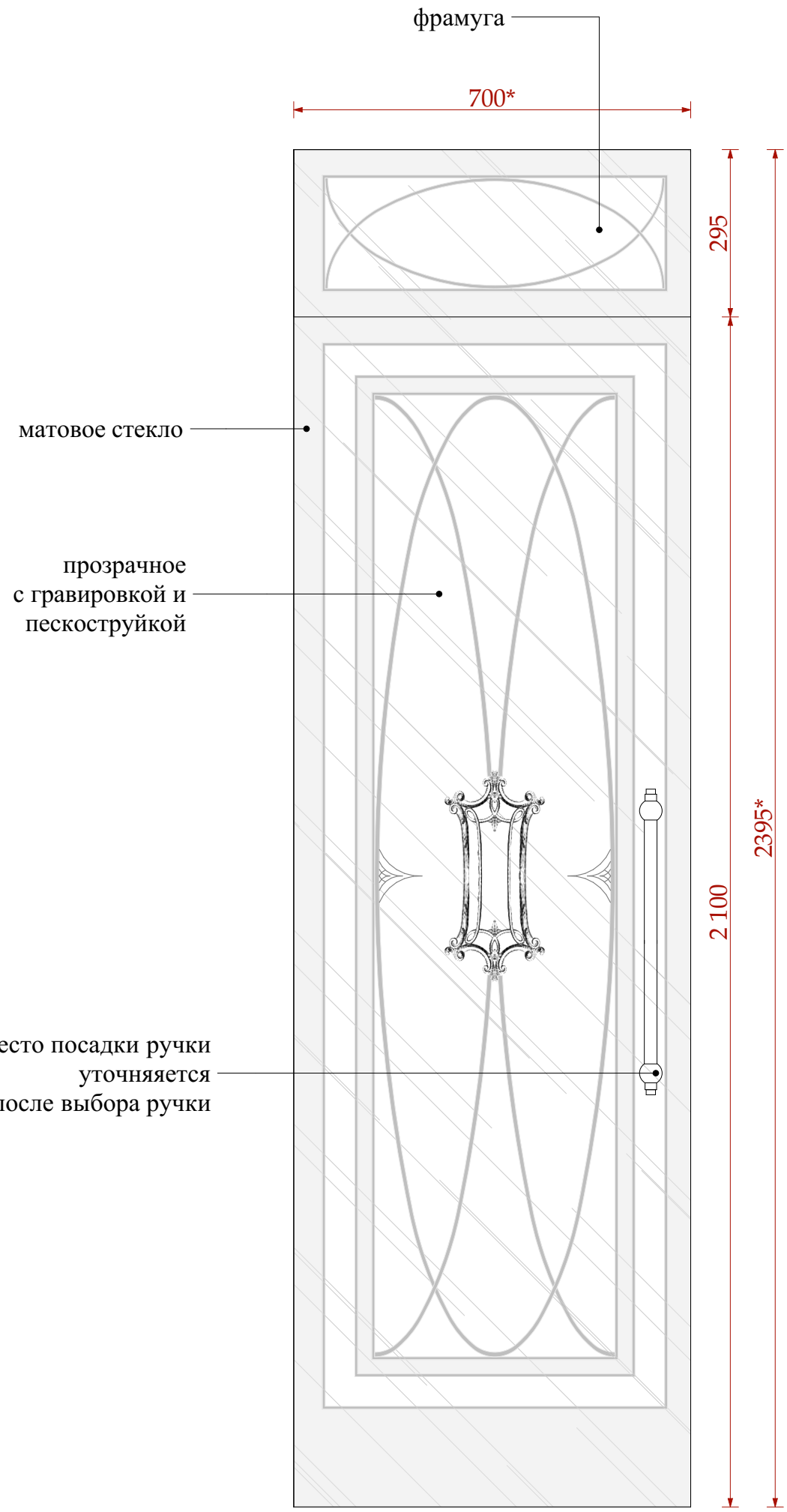

Примечения!!!
1. Размеры данные на чертеже проектные.
*2 Размеры со * замерить на объекте по факту*
3. Пескоструйный рисунок дорабатывается в процессе архнадзора.
4. См совместно с Листом "Помещение №11. Главная ванна. Мрамор. Узлы W-W, Q-Q.

						Шифр:PR
						Заказчик: Частное лицо
						Адрес: г. Москва, ул. Пречистинка, д 13, кв 5
Изм.	Кол.уч.	Лист	№док.	Дата	Подп.	
				22.01.2016		Квартира
Рук.проекта		Кушнарёва				Стадия: РП; Лист: 121; Листов:
Архитектор		Чапланова				
Архитектор		Уполовникова				Типы дверей.
Декоратор		Чапланова				ООО"Чарльз Камерон"
Менеджер		Суханкина				

Копировал А3

Спецификация дверей и порталов.

№	наименование	схема		фрагмент плана	размеры проема мм	размеры полотна мм	толщина проема мм	кол-во шт
1	Д-1 (входная дверь) накладка на дверь	общий коридор 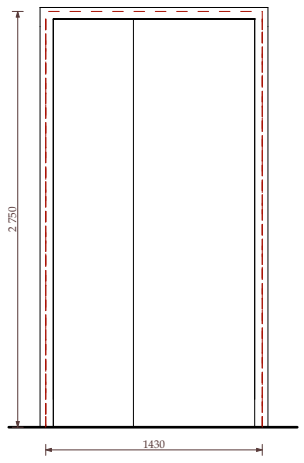 	холл-прихожая №1 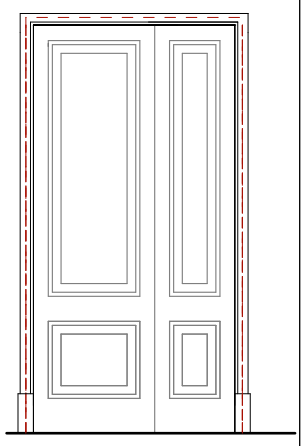	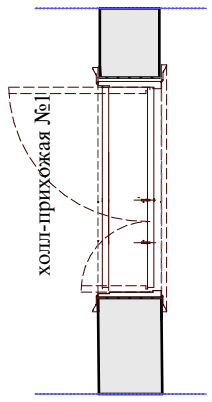 	1430х 2750			1
2	Д - 2 (межкомнатная дверь) разные наличники	гостевой с/у №12 тип 6 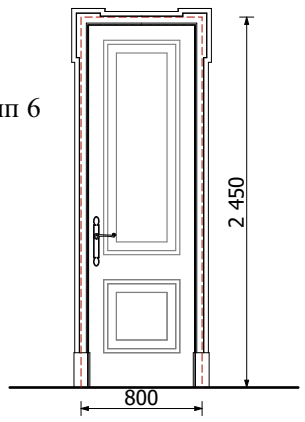 	холл-прихожая №1 тип 1 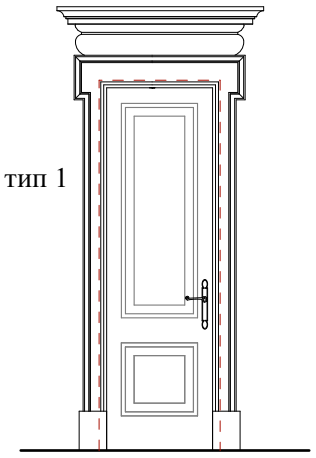	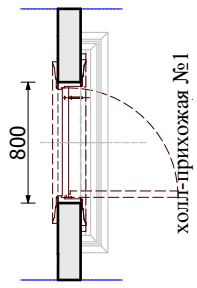 Примечание!!! Неправильное открывание двери. Дверная коробка углублена в с/у №12	800х 2450	700 х 2400	150	1
3	Д - 3 (межкомнатная дверь с витражом)	ТИП 2 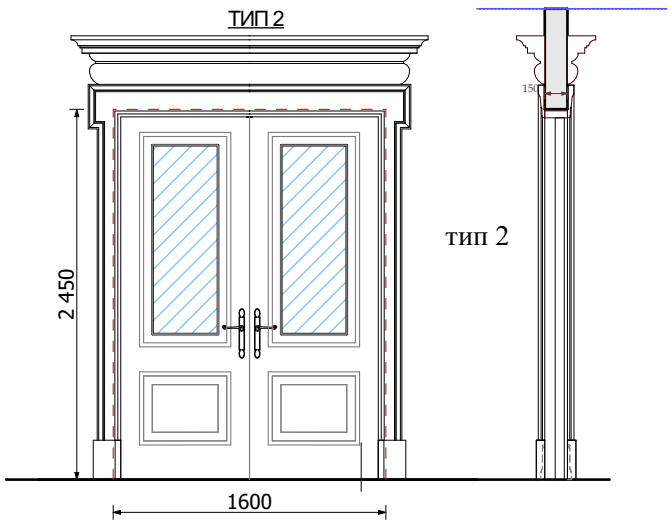 		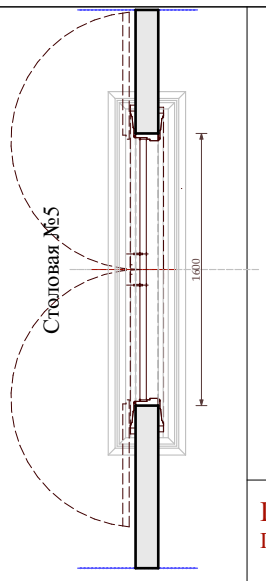 Примечание!!! Предусмотреть открывание на 180 °	1600х 2450	1500х 2400	150	1
4	ПЛ-1 Портал	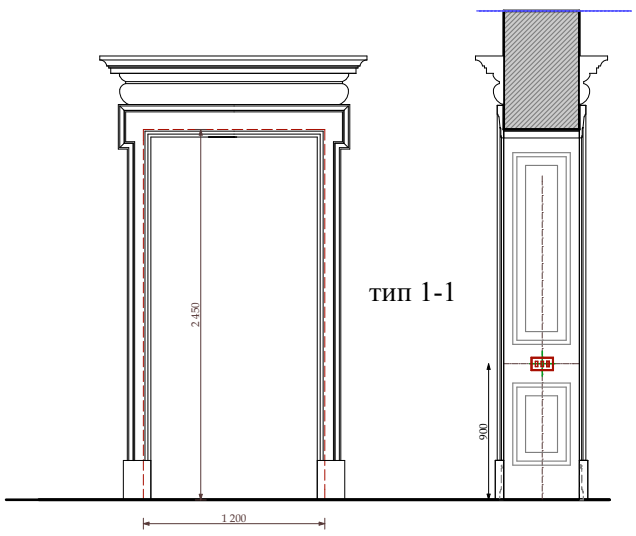 		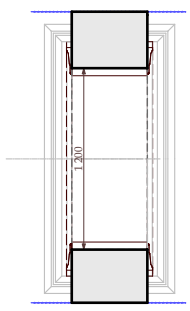	1200х 2450	1100х 2400 световой просвет портала	500	1

Примечания!!!

1. Размеры, данные на чертеже, проектные.
2. Снять размеры по мету, после монтажа, выравнивания стен и организации стяжки (толщину чистового покрытия см. экспликации напольных покрытий)
3. В мокрых помещениях замеры снимать после укладки настенных покрытий или уточнять у подрядной организации толщину материала и толщину клея
4. Выдать на стройку схемы дверных коробок с привязкой дверного полотна для понимания стыков напольных покрытий
5. Доборы в порталах разработать учитывая высоты выключателей 900мм, которые размещены в доборах

Изм.	Кол.уч.	Лист	№док.	Дата	Подп.
				22.01.2016	
Рук.проекта		Кушнарёва			
Архитектор		Чапланова			
Архитектор		Уполовникова			
Декоратор		Чапланова			
Менеджер		Суханкина			

Шифр:PR
Заказчик: Частное лицо

Адрес: г. Москва, ул. Пречистинка, д 13, кв 5

Квартира	Стадия	Лист	Листов
	РП	122	
Спецификация дверей и порталов.	ООО"Чарльз Камерон"		

Копировал A3

Спецификация дверей и порталов.

№	наименование	схема	фрагмент плана	размеры проема мм	размеры полотна мм	толщина проема мм	кол-во шт
5	ПЛ-2 портал деревянный	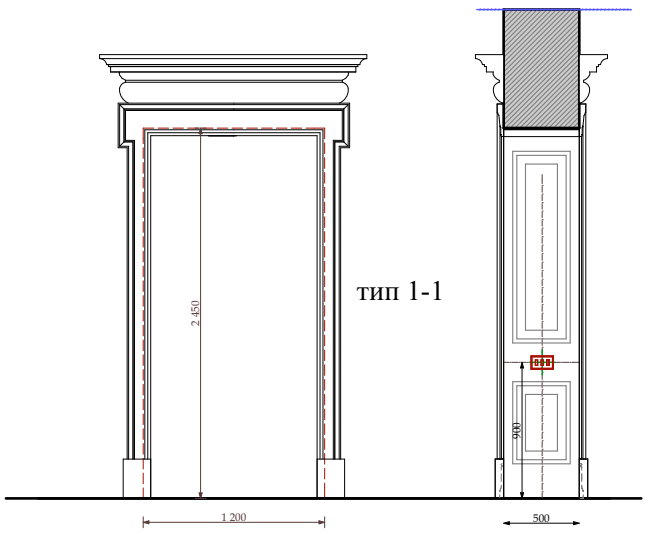	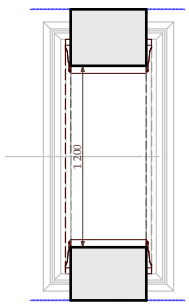	1200x 2450	1100x 2400 световой просвет портала	500	1
6	Д -4 межкомнатная дверь с витражом и раскладкой в доборе	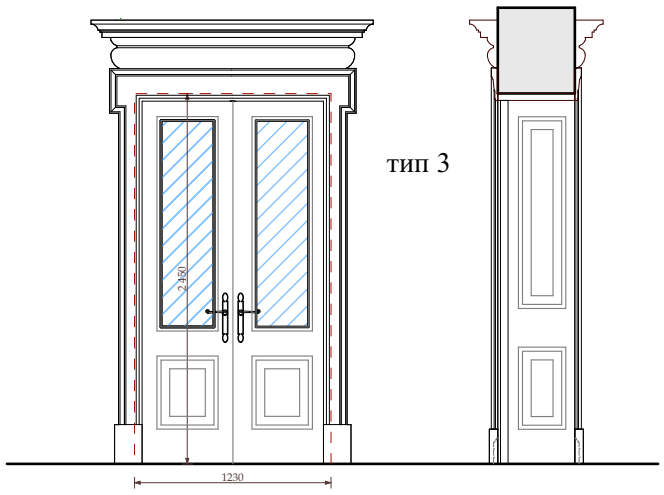	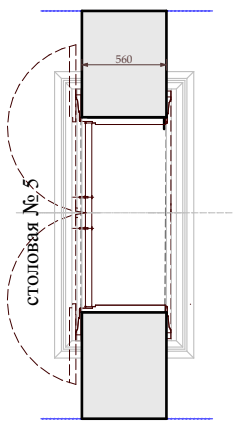	1300x 2450	1200x 2400	560	1
				Примечание!!! Предусмотреть открывание на 180 °			
7	ПЛ-3 гипс	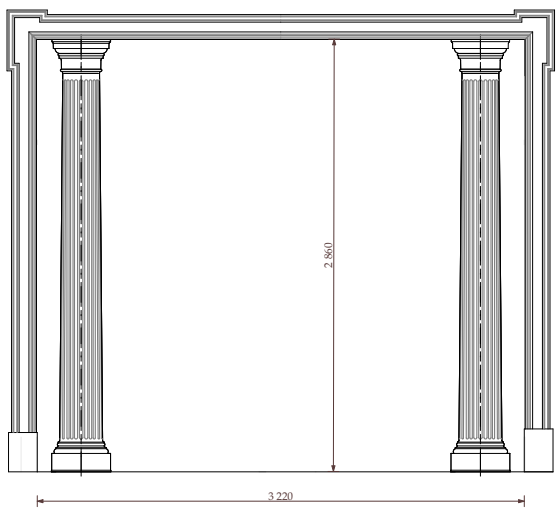	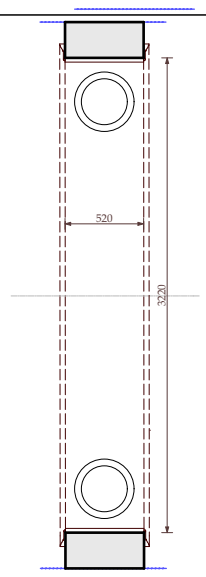	3220x 2860	3220x 2860 световой просвет портала	520	1
8	Д -5 межкомнатная дверь	коридор №3 тип 1 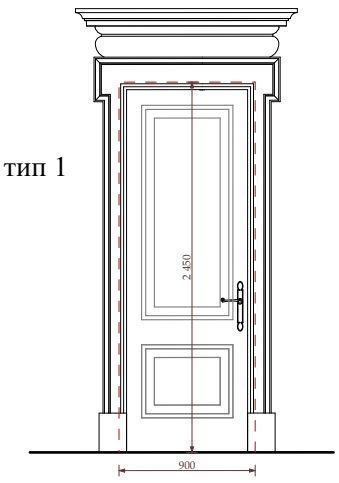 кабинет-гостевая №7 тип 1 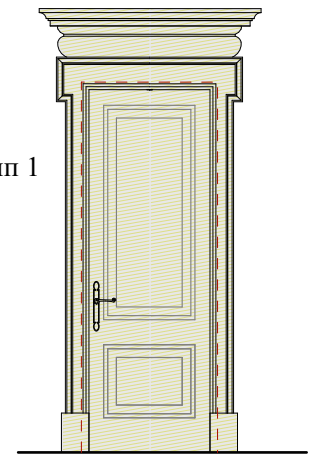	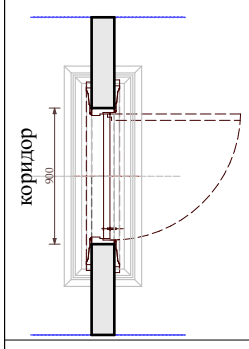	900x 2450	800 x 2400	150	1
				Примечание!!! Дверь двух цветная Со стороны кабинета дверь в цвет столярки *цвет Тип 1, согласно выбранному образцу*			

Примечания!!!

1. Размеры, данные на чертеже, проектные.
2. Снять размеры по мету, после монтажа, выравнивания стен и организации стяжки (толщину чистового покрытия см. экспликации напольных покрытий)
3. В мокрых помещениях замеры снимать после укладки настенных покрытий или уточнять у подрядной организации толщину материала и толщину клея
4. Выдать на стройку схемы дверных коробок с привязкой дверного полотна для понимания стыков напольных покрытий
5. Доборы в порталах разработать учитывая высоты выключателей 900мм, которые размещены в доборах

Изм.	Кол.уч.	Лист	№док.	Дата	Подп.	
				22.01.2016		
Рук.проекта		Кушнарёва				
Архитектор		Чапланова				
Архитектор		Уполовникова				
Декоратор		Чапланова				
Менеджер		Суханкина				

Шифр:PR
Заказчик: Частное лицо

Адрес: г. Москва, ул. Пречистинка, д 13, кв 5

Квартира	Стадия	Лист	Листов
	РП	123	
Спецификация дверей и порталов.	ООО"Чарльз Камерон"		

Копировал A3

Спецификация дверей и порталов.

№	наименование	схема	схема	фрагмент плана	размеры проема мм	размеры полотна мм	толщина проема мм	кол-во шт
9	Д -6 межкомнатная дверь	коридор №8 ТИП 4 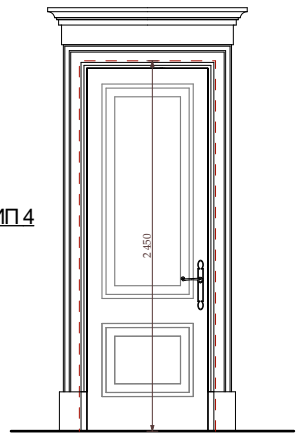	коридор №3 тип 1 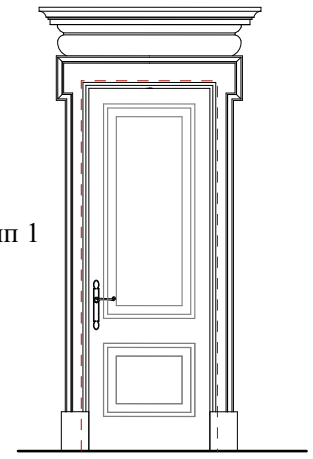	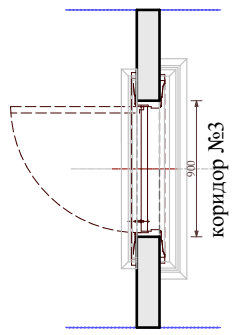	900x 2450	800 x 2400	150	1
10	ПЛ-4 портал деревянный			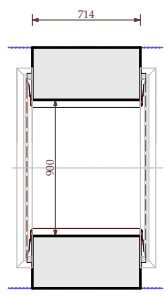	900x 2450	800 x 2400 световой просвет портала	715	1
11	ПЛ-5 портал деревянный	коридор №19 коридор №13 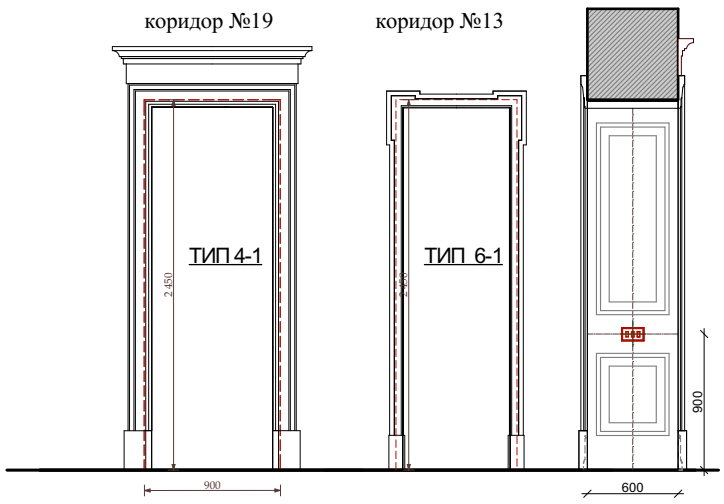		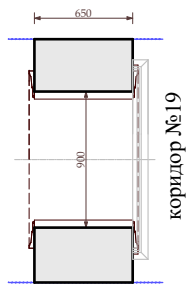	900x 2450	800 x 2400 световой просвет портала	650	1
12	Д -7 межкомнатная дверь	коридор №19 ТИП 4 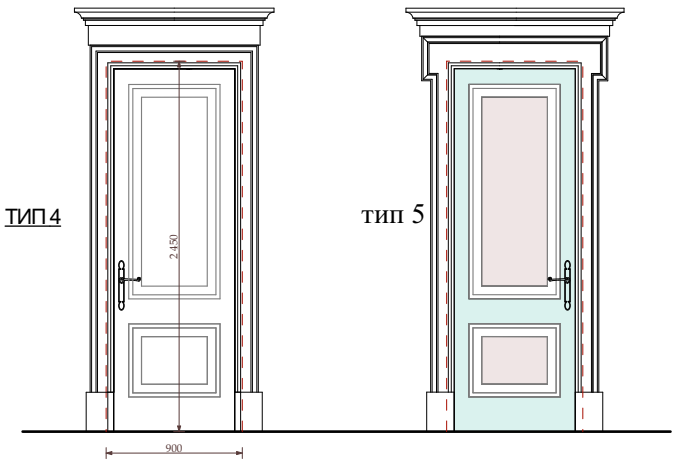	спальня №9 тип 5	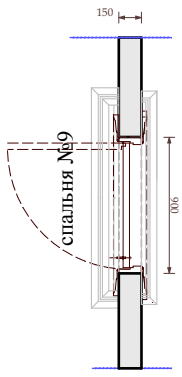	900x 2450	800 x 2400	150	1

Примечание!!!
Дверь двух цветная
Со стороны спальни дверь в двух цветах

цвет Тип 2, согласно выбранному образцу

цвет Тип 3, согласно выбранному образцу

Примечания!!!

1. Размеры, данные на чертеже, проектные.
2. Снять размеры по мету, после монтажа, выравнивания стен и организации стяжки (толщину чистового покрытия см. экспликации напольных покрытий)
3. В мокрых помещениях замеры снимать после укладки настенных покрытий или уточнять у подрядной организации толщину материала и толщину клея
4. Выдать на стройку схемы дверных коробок с привязкой дверного полотна для понимания стыков напольных покрытий
5. Доборы в порталах разработать учитывая высоты выключателей 900мм, которые размещены в доборах

Изм.	Кол.уч.	Лист	№док.	Дата	Подп.
				22.01.2016	
Рук.проекта		Кушнарёва			
Архитектор		Чапланова			
Архитектор		Уполовникова			
Декоратор		Чапланова			
Менеджер		Суханкина			

Шифр:PR
Заказчик: Частное лицо

Адрес: г. Москва, ул. Пречистинка, д 13, кв 5

Квартира	Стадия	Лист	Листов
	РП	124	
Спецификация дверей и порталов.	ООО"Чарльз Камерон"		

Копировал А3

Спецификация дверей и порталов.

№	наименование	схема		фрагмент плана	размеры проема мм	размеры полотна мм	толщина проема мм	кол-во шт
13	Д -8 межкомнатная дверь	гардеробная № 10 ТИП 7 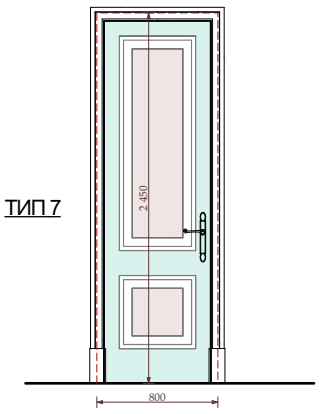	главная спальня №9 тип 5 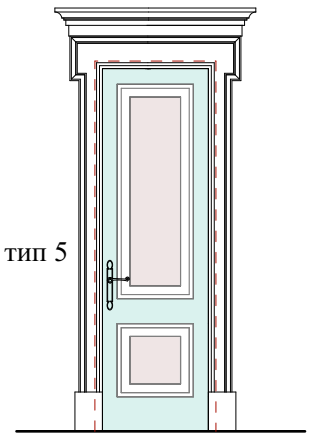	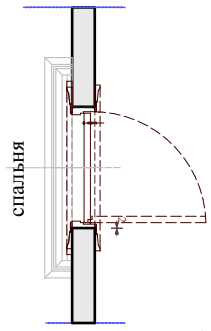	800х 2450	700 х 2400	150	1
					Примечание!!! Дверь в двух цветах *цвет Тип 2, согласно выбранному образцу* *цвет Тип 3, согласно выбранному образцу*			
14	Д -9 межкомнатная дверь	главная ванна №11 ТИП 7 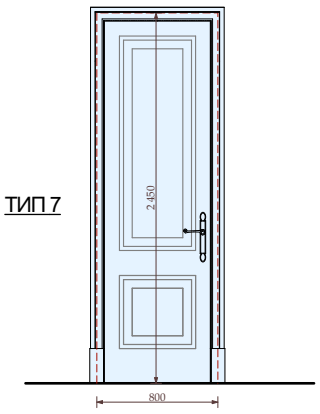	главная спальня №9 тип 5 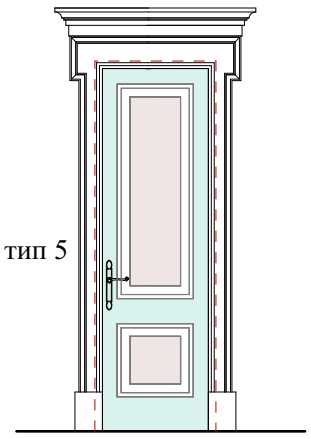	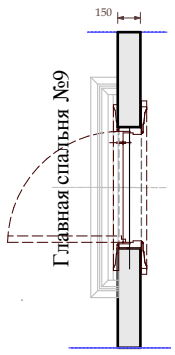	800х 2450	700 х 2400	150	
					Примечание!!! Дверь двух цветная Со стороны ванны дверь в цвет мебели ванной комнаты. Со стороный спальни в двух цветах *цвет Тип 2, согласно выбранному образцу* *цвет Тип 3, согласно выбранному образцу* *цвет Тип 4, согласно выбранному образцу*			
15	Д -10 дверь душевая стекло	ТИП 7-1 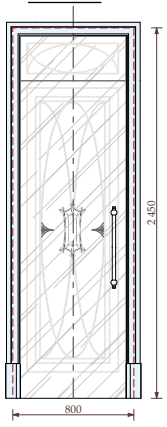	ТИП 7-1 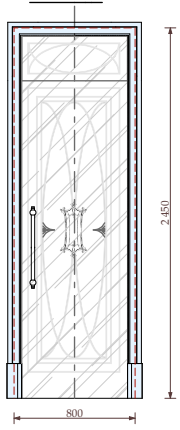	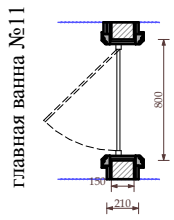	800х 2450			1
					цвет Тип 4, согласно выбранному образцу			
16	Д -11 дверь душевая стекло	ТИП 7-2 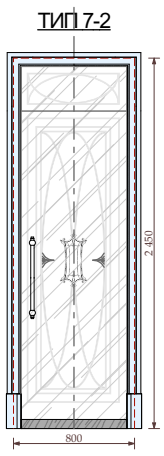	ТИП 7-3 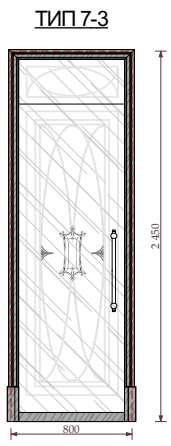	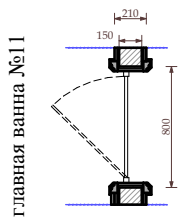	800х 2450		150	1
					Примечание!!! Со стороны душа и мраморный добор мраморный наличник. См совместно с Листом " Помещение №11. Главная ванна. Мрамор. Узлы W-W, Q-Q. *цвет Тип 4, согласно выбранному образцу*			

Примечания!!!

1. Размеры, данные на чертеже, проектные.
2. Снять размеры по мету, после монтажа, выравнивания стен и организации стяжки (толщину чистового покрытия см. экспликации напольных покрытий)
3. В мокрых помещениях замеры снимать после укладки настенных покрытий или уточнять у подрядной организации толщину материала и толщину клея
4. Выдать на стройку схемы дверных коробок с привязкой дверного полотна для понимания стыков напольных покрытий
5. Доборы в порталах разработать учитывая высоты выключателей 900мм, которые размещены в доборах

						Шифр:PR Заказчик: Частное лицо			
						Адрес: г. Москва, ул. Пречистинка, д 13, кв 5			
Изм.	Кол.уч.	Лист	№док.	Дата	Подп.				
				22.01.2016		Квартира	Стадия	Лист	Листов
Рук.проекта		Кушнарёва					РП	125	
Архитектор		Чапланова							
Архитектор		Уполовникова				Спецификация дверей и порталов.	ООО"Чарльз Камерон"		
Декоратор		Чапланова							
Менеджер		Суханкина							

Копировал A3

Спецификация дверей и порталов.

№	наименование	схема		фрагмент плана	размеры проема мм	размеры полотна мм	толщина проема мм	кол-во шт
17	Д -12 межкомнатная дверь	коридор №13 ТИП 6 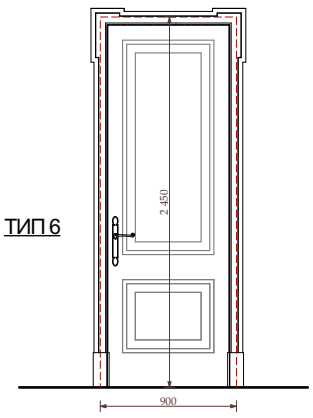	спальня №14 ТИП 6 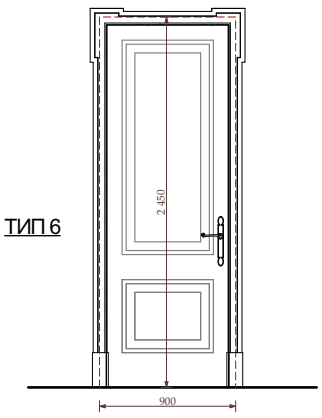	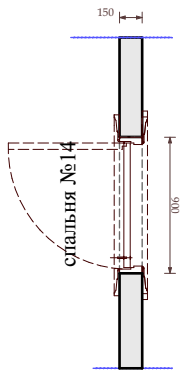	900x 2450	800 x 2400	150	1
18	Д -13 межкомнатная дверь	гардероб №15 ТИП 6 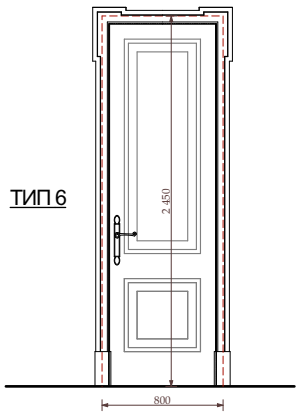	спальня №14 ТИП 6 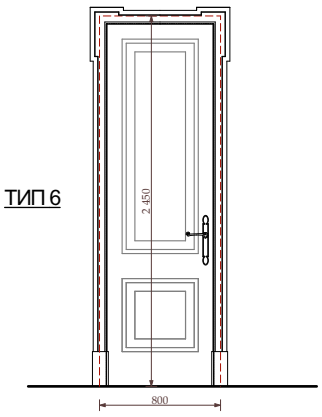	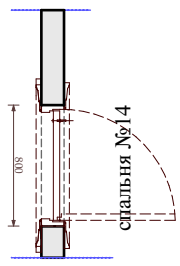	900x 2450	800 x 2400	150	1
19	Д -14 межкомнатная дверь	с/у №17 ТИП 6 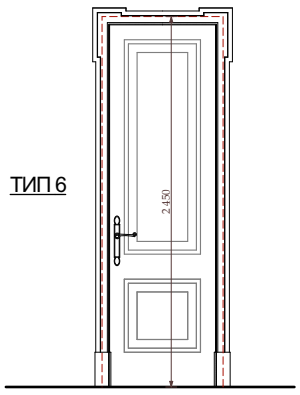	гардероб №15 ТИП 6 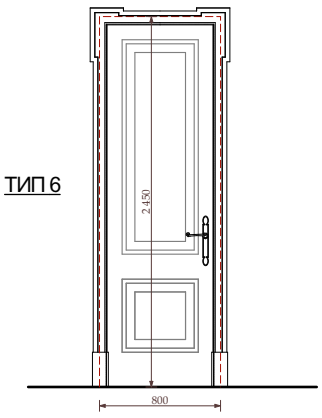	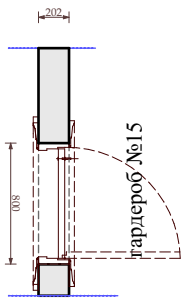	900x 2450	800 x 2400	202	1
20	Д -15 межкомнатная дверь	постирочная №16 ТИП 6 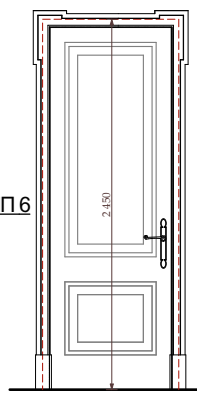 коридор №13 ТИП 6 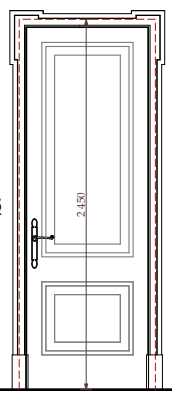 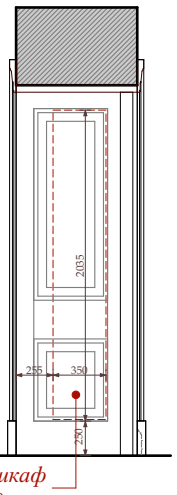 потайной шкаф глубина 600мм		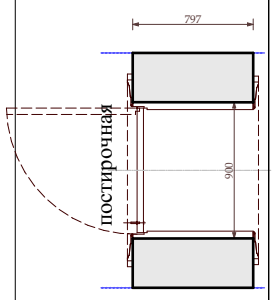	900x 2450	8000 x 2400	820	1

Примечание!!!
В портале с одной стороны размещен потайной шкаф
Размеры снять по факту.

Примечания!!!

1. Размеры, данные на чертеже, проектные.
2. Снять размеры по мету, после монтажа, выравнивания стен и организации стяжки (толщину чистового покрытия см. экспликации напольных покрытий)
3. В мокрых помещениях замеры снимать после укладки настенных покрытий или уточнять у подрядной организации толщину материала и толщину клея
4. Выдать на стройку схемы дверных коробок с привязкой дверного полотна для понимания стыков напольных покрытий
5. Доборы в порталах разработать учитывая высоты выключателей 900мм, которые размещены в доборах

Изм.	Кол.уч.	Лист	№док.	Дата	Подп.
				22.01.2016	
Рук.проекта		Кушнарёва			
Архитектор		Чапланова			
Архитектор		Уполовникова			
Декоратор		Чапланова			
Менеджер		Суханкина			

Шифр:PR
Заказчик: Частное лицо

Адрес: г. Москва, ул. Пречистинка, д 13, кв 5

Квартира	Стадия	Лист	Листов
	РП	126	
Спецификация дверей и порталов.	ООО"Чарльз Камерон"		

Копировал А3

Спецификация дверей и порталов.

№	наименование	схема	фрагмент плана	размеры проема мм	размеры полотна мм	толщина проема мм	кол-во шт
21	Д -16 межкомнатная дверь	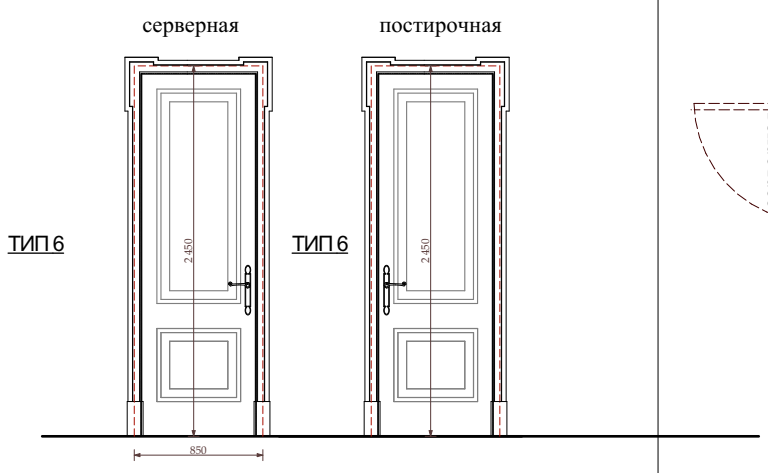	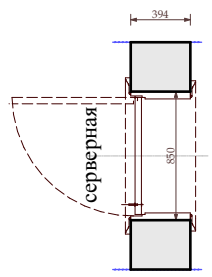	850х 2450	750 х 2400	394	1
22	Д -17 накладка на дверь+ наличники с одной стороны	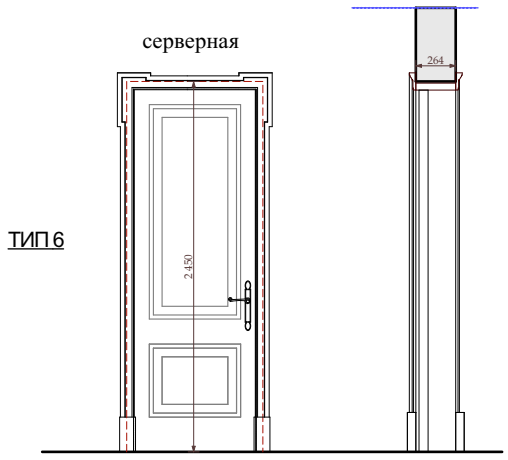	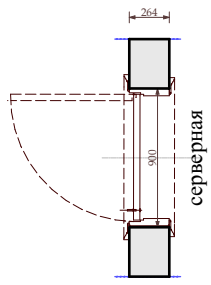	900х 2450	800 х 2400	264	1

Примечания!!!

1. Размеры, данные на чертеже, проектные.
2. Снять размеры по мету, после монтажа, выравнивания стен и организации стяжки (толщину чистового покрытия см. экспликации напольных покрытий)
3. В мокрых помещениях замеры снимать после укладки настенных покрытий или уточнять у подрядной организации толщину материала и толщину клея
4. Выдать на стройку схемы дверных коробок с привязкой дверного полотна для понимания стыков напольных покрытий
5. Доборы в порталах разработать учитывая высоты выключателей 900мм, которые размещены в доборах

Изм.	Кол.уч.	Лист	№док.	Дата	Подп.
				22.01.2016	
Рук.проекта		Кушнарёва			
Архитектор		Чапланова			
Архитектор		Уполовникова			
Декоратор		Чапланова			
Менеджер		Суханкина			

Шифр:PR
Заказчик: Частное лицо

Адрес: г. Москва, ул. Пречистинка, д 13, кв 5

Квартира

Стадия	Лист	Листов
РП	127	

Спецификация дверей и порталов.

ООО"Чарльз Камерон"

Копировал А3