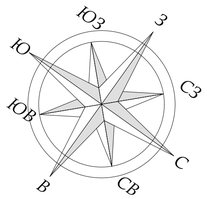


| Экспликация помещений | | |
|---|---|---|
| № | Наименование | Площад... |
| 1 | Холл-Прихожая | 14,31 |
| 2 | Коридор | 15,28 |
| 3 | Коридор | 4,57 |
| 4 | Гостиная | 28,88 |
| 5 | Столовая | 27,32 |
| 6 | Кухня | 26,10 |
| 7 | Кабинет | 16,97 |
| 8 | Коридор | 8,75 |
| 9 | Главная Спальня | 28,47 |
| 10 | Главная Гардеробная | 9,32 |
| 11 | Ванна | 8,71 |
| 12 | С/у Гостевой | 1,95 |
| 13 | Коридор | 5,16 |
| 14 | Спальня | 16,32 |
| 15 | Гардеробная | 8,33 |
| 16 | Постирочная | 8,41 |
| 17 | С/У | 5,87 |
| 18 | Серверная | 3,50 |
| 19 | Коридор | 2,98 |
| | | 241,20 м² |

М 1:100

-0.120мм
-0.450мм
-0.300мм
-0.500мм
-0.350мм
-0.600мм
-0.400мм
место крепление штор к потолку,
предусмотреть закладные

*ПРИМЕЧАНИЯ!*

*1. Подшивные потолки из гипсокартона по металлическому каркасу.*

*2. В мокрых зонах подшивные потолки выполнить из влагостойкого гипсокартона.*

*3. Высоты указаны от потолочной плиты до уровня чистого потолка , если не дана другая привязка.*

*4. В местах установки люстр и прочих изделий,оборудования, подвесных конструкций , лепнины , мрамора, карнизов для штор установить закладн (см. план освещения) .*

*5. При выполнении подвесных потолков из ГКЛ проследить , чтобы металопрофиль не попал на посадочные места встраиваемых светильников (данный лист смотреть совместно с листами планов и разверток на каждое помещение).*

*масштаб* 0 1 2 3 4 5 10 *метр*

Согласовано:

Взам.инв.№

Подп. и дата

Инв.№ подл.

| Изм. | Кол.уч. | Лист | №док. | Дата | Подп. |
|---|---|---|---|---|---|
| | | | | 21.01.2016 | |
| Рук.проекта | | Кушнарёва | | | |
| Архитектор | | Чапланова | | | |
| Архитектор | | Уполовникова | | | |
| Декоратор | | Чапланова | | | |
| Менеджер | | Суханкина | | | |

Шифр:PR

Заказчик: Частное лицо

Адрес: г. Москва, ул. Пречистинка, д 13, кв 5

Квартира

План потолков (с указанием высот, разрезов, профилей).

| Стадия | Лист | Листов |
|---|---|---|
| РП | 23 | |

ООО"Чарльз Камерон"

Копировал А3

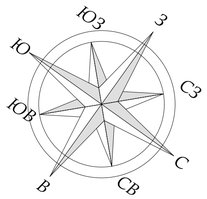


| Экспликация помещений | | |
|---|---|---|
| № | Наименование | Площад... |
| 1 | Холл-Прихожая | 14,31 |
| 2 | Коридор | 15,28 |
| 3 | Коридор | 4,57 |
| 4 | Гостиная | 28,88 |
| 5 | Столовая | 27,32 |
| 6 | Кухня | 26,10 |
| 7 | Кабинет | 16,97 |
| 8 | Коридор | 8,75 |
| 9 | Главная Спальня | 28,47 |
| 10 | Главная Гардеробная | 9,32 |
| 11 | Ванна | 8,71 |
| 12 | С/у Гостевой | 1,95 |
| 13 | Коридор | 5,16 |
| 14 | Спальня | 16,32 |
| 15 | Гардеробная | 8,33 |
| 16 | Постирочная | 8,41 |
| 17 | С/У | 5,87 |
| 18 | Серверная | 3,50 |
| 19 | Коридор | 2,98 |
| | | 241,20 м² |

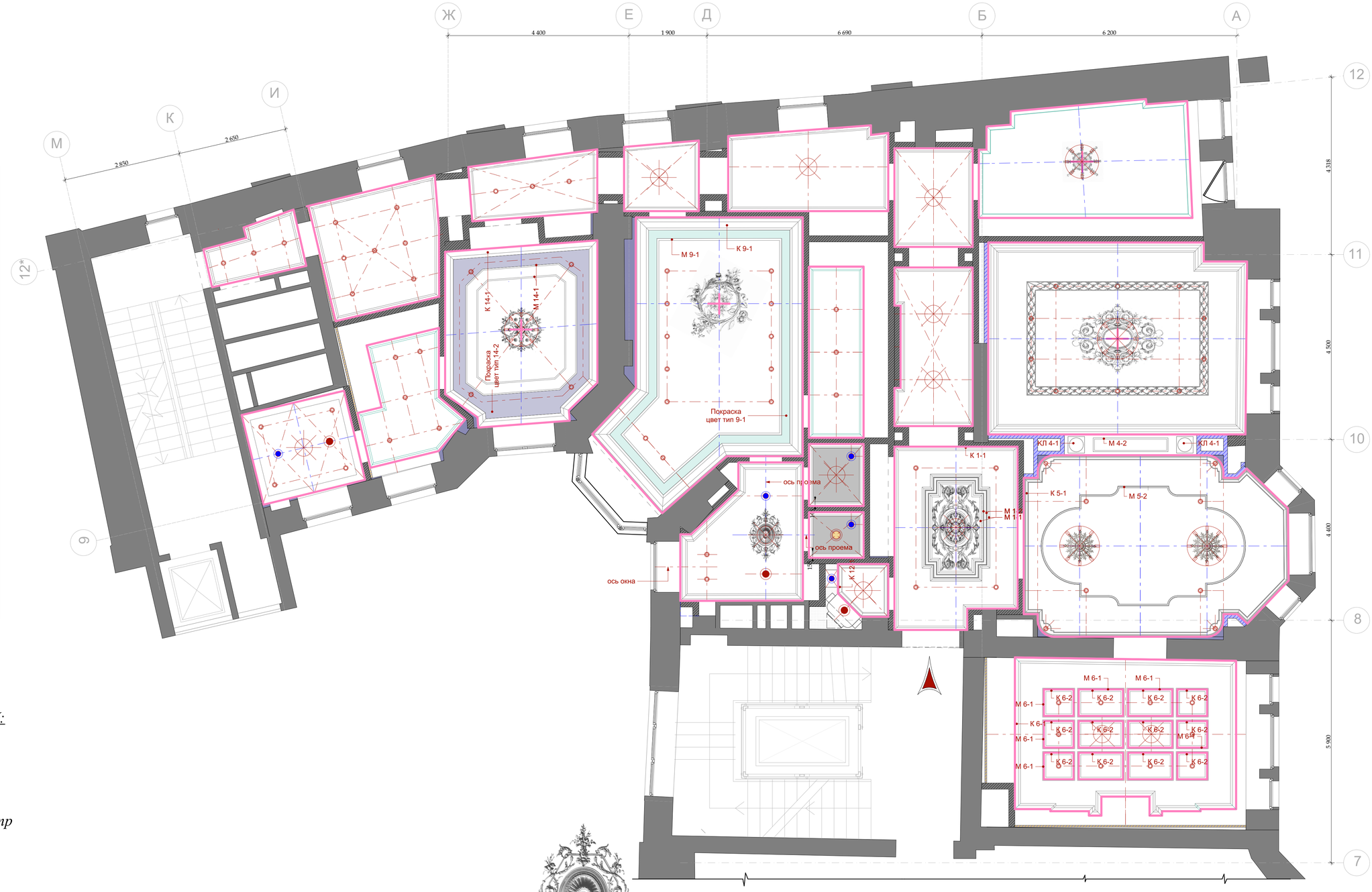


## УСЛОВНЫЕ ОБОЗНАЧЕНИЯ:

- *отбивка карнизов*
- *гипс*
- *дерево*
- *место крепления люстр*

М 1:100

## ПРИМЕЧАНИЯ!

1. *Подшивные потолки из гипсокартона по металлическому каркасу.*
2. *В мокрых зонах подшивные потолки выполнить из влагостойкого гипсокартона.*
3. *Высоты указаны от потолочной плиты до уровня чистого потолка , если не дана другая привязка.*
4. *В местах установки люстр и прочих изделий,оборудования, подвесных конструкций , лепнины , мрамора, карнизов для штор установить закладн (см. план освещения) .*
5. *При выполнении подвесных потолков из ГКЛ проследить , чтобы металопрофиль не попал на посадочные места встраиваемых светильников (данный лист смотреть совместно с листами планов и разверток на каждое помещение).*

*масштаб* 0 1 2 3 4 5 10 *метр*

Согласовано:

Взам.инв.№

Подп. и дата

Инв.№ подл.

| Изм. | Кол.уч. | Лист | №док. | Дата | Подп. |
|---|---|---|---|---|---|
| | | | | 21.01.2016 | |
| Рук.проекта | | Кушнарёва | | | |
| Архитектор | | Чапланова | | | |
| Архитектор | | Уполовникова | | | |
| Декоратор | | Чапланова | | | |
| Менеджер | | Суханкина | | | |

Шифр:PR

Заказчик: Частное лицо

Адрес: г. Москва, ул. Пречистинка, д 13, кв 5

Квартира

| Стадия | Лист | Листов |
|---|---|---|
| РП | 29 | |

План освещения и потолочного декора.

ООО"Чарльз Камерон"

Копировал А3