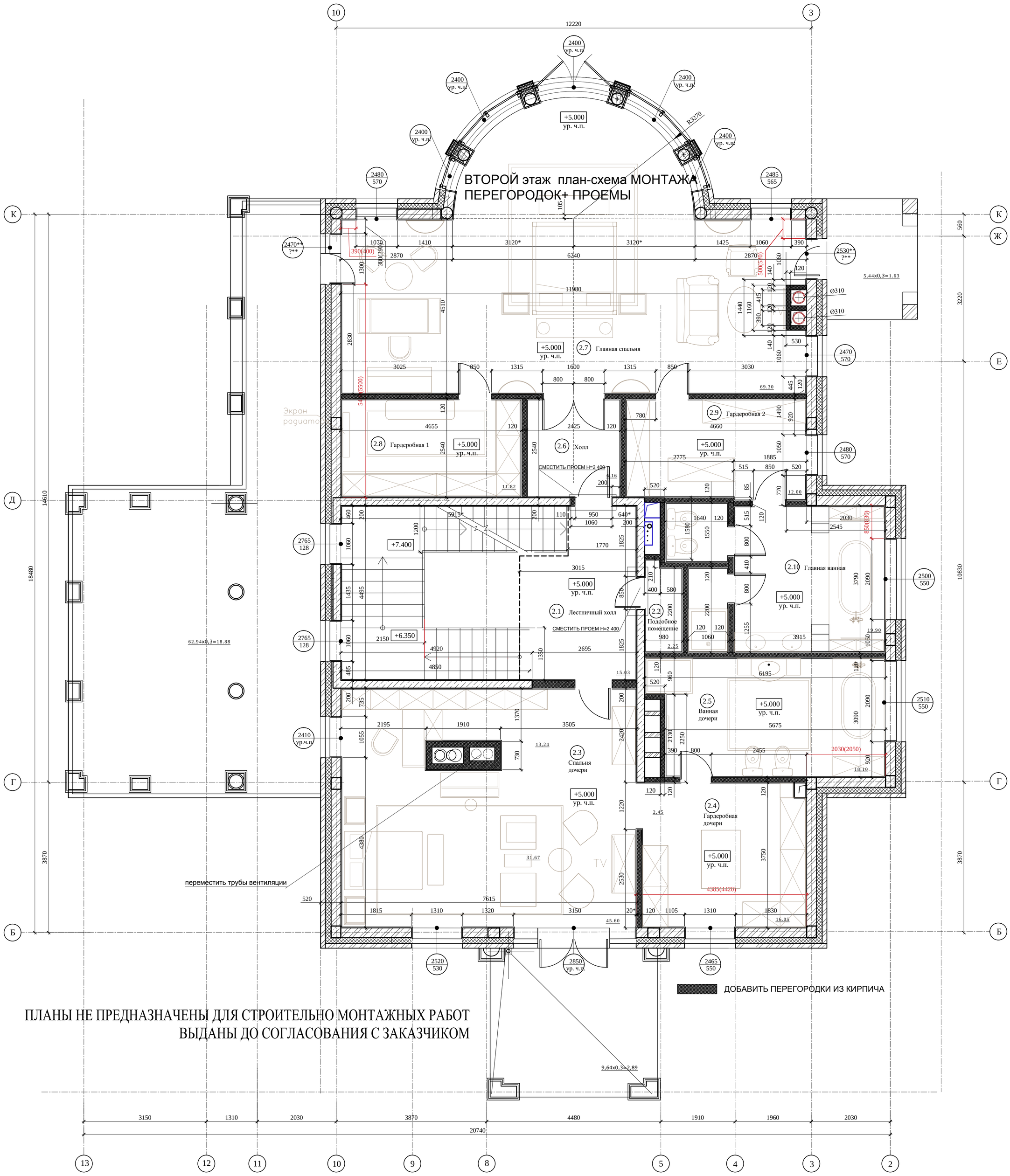

УСЛОВНЫЕ ОБОЗНАЧЕНИЯ:

- -монолитный бетон
- -утеплитель
- -кирпичная кладка
- -чистовая отделка стен в интерьере -25 мм, кроме помещений 3.7, 3.3
- 2700 / 165 — 2700 - чистая отметка верха проема; 165 - чистая отметка низа оконной рамы

ПРИМЕЧАНИЯ:
-за отметку чистого пола 2-го этажа принята отметка +5.000;
-отметка чистого пола 2-го этажа уточняется в процессе работы над проектом;
-все размеры без учета толщины отделки;
-* -размеры уточняются по месту;
-** -уточнить в процессе проектных работ;
- унитаз и бидэ монтировать на инсталляцию
- в помещениях 3.3, 3.7 толщина отделки стен с учётом толщины чистового материала составляет 30 мм.

Экспликация помещений.

Номер поме-щения	Экспликация помещений.	Площадь, м²	Кат. поме-щения
2.1	Лестничный холл	5.03	
2.2	Подсобное помещение	2.25	
2.3	Спальня дочери	45.60	
2.4	Гардеробная дочери	16.05	
2.5	Ванная дочери	18.10	
2.6	Холл	6.59	
2.7	Главная спальня	69.30	
2.8	Гардеробная 1	11.82	
2.9	Гардеробная 2	12.00	
2.10	Главная ванная	19.90	
	Общая площадь помещений	206.64	

Изм	Кол	Лист	№док	Подпись	Дата
ГАП					
Заказчик					

г.Санкт-Петербург, Петроградский р-он,
Набережная реки Крестовки, д.3

стадия	лист	листов
РП		

План второго этажа на отм. +5.000. М 1:50.

Согласовано
Взамен инв. №
Подпись
Дата
Фамилия
Взамен инв. №
Подпись и дата
Инв. N подл.

Формат А1