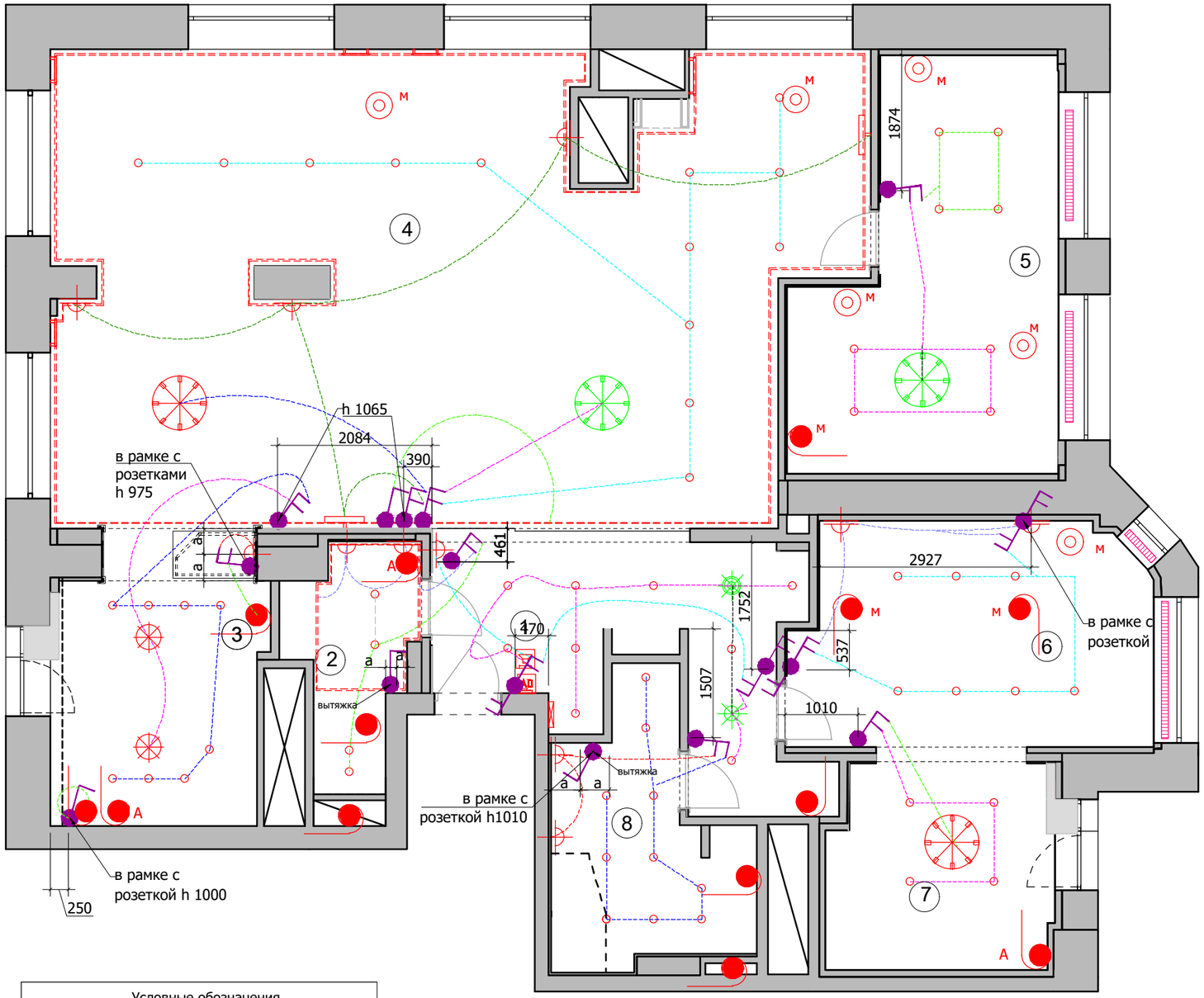

Экспликация помещений

№	Помещение	m^2
1	Прихожая	13,5
2	Санузел	4,8
3	Кухня	11,4
4	Гостиная	68,4
5	Детская комната	17,6
6	Спальня	14,8
7	Гардеробная	8,8
8	Ванная комната	8,3

Итого: 147,6

Условные обозначения:

- существующий свет у Заказчика
- люстра
- светильник потолочный/подвесной
- точечный светильник встраиваемый/ накладной
- светодиодная подсветка
- подсветка картины
- вывод электрический
- бра
- лампа настольная/ торшер

М - местного включения

А - автоматическое включения

Условные обозначения
Выключатель 1 -х клавишный.
Выключатель 2-х клавишный.
Выключатель с несколько мест (перекрестный) 1-х клавишный.
Выключатель с несколько мест (перекрестный) 2-х клавишный.

1. Все выключатели монтировать на h=+0.900 от УЧП, кроме специально указанных.
2. Размеры указаны по центру рамки,без учета отделочных материалов.
3. См. совместно с развертками
4. Тип отделочного материала см. ведомость отделочных материалов.

Lavka-design дизайн бюро

План расстановки выключателей, совмещенный с группами освещения

М 1:70